

РЕСПУБЛИКА МОРДОВИЯ

АДМИНИСТРАЦИЯ АРДАТОВСКОГО МУНИЦИПАЛЬНОГО РАЙОНА

ПОСТАНОВЛЕНИЕ

«29» июня 20 24 г.

г. Ардатов

№ 522

Об установлении публичного сервитута
для использования земель и земельных
участков в целях эксплуатации
линейного объекта системы газоснабжения
местного значения «Наружный, подводящий
газопровод низкого давления в с. Баево
ул. 40 лет Победы, ул. Молодежная
Ардатовского района»

В соответствии главой V.7 Земельного кодекса Российской Федерации от 25 октября 2001 года №136-ФЗ, Федеральными законами от 03 августа 2018 года №342-ФЗ «О внесении изменений в Градостроительный кодекс Российской Федерации и отдельные законодательные акты Российской Федерации», от 06 октября 2003 года №131-ФЗ «Об общих принципах организации местного самоуправления в Российской Федерации», от 25 октября 2001 года №137-ФЗ «О введении в действие Земельного кодекса Российской Федерации», от 31 марта 1999 года № 69-ФЗ «О газоснабжении в Российской Федерации», руководствуясь Уставом Ардатовского муниципального района Республики Мордовия, на основании ходатайства общества с ограниченной ответственностью «ИНВЕСТ-ТРЕЙДХАУС» Администрация Ардатовского муниципального района,

ПОСТАНОВЛЯЕТ:

1. Установить публичный сервитут на срок 49 лет для использования земель и земельных участков в целях эксплуатации линейного объекта системы

газоснабжения местного значения «Наружный, подводящий газопровод низкого давления в с. Баево, ул. 40 лет Победы, ул. Молодежная Ардатовского района» (далее соответственно - публичный сервитут, инженерное сооружение), по перечню и в границах согласно приложениям №1 и №2; следующие сроки и график ремонтно-эксплуатационных работ по обслуживанию инженерного сооружения (при необходимости): ежегодно с 1 января по 31 декабря.

2. ООО «ИНВЕСТ-ТРЕЙДХАУС» руководствоваться постановлением Правительства РФ от 20 ноября 2000 года №878 «Об утверждении Правил охраны газораспределительных сетей».

3. Публичный сервитут считается установленным со дня внесения сведений о нем в Единый государственный реестр недвижимости.

4. Установить ограничения в использовании земельных участков, в отношении которых установлен публичный сервитут, в соответствии с Постановлением Правительства Российской Федерации «Об утверждении правил охраны газораспределительных сетей» от 20 ноября 2000 г. №878.

5. ООО «ИНВЕСТ-ТРЕЙДХАУС» привести земельные участки, указанные в приложении, в состояние, пригодное для их использования в соответствии с видом разрешенного использования, снести инженерное сооружение, размещенное на основании публичного сервитута, в срок, предусмотренный пунктом 8 статьи 39.50 Земельного кодекса Российской Федерации.

6. Начальнику отдела по управлению имущественных и земельных отношений администрации Ардатовского муниципального района Республики Мордовия Бутозову Д.Г. в течение 5 рабочих дней со дня принятия решения об установлении публичного сервитута осуществить мероприятия, в соответствии с пунктом 7 статьи 39.43 Земельного кодекса Российской Федерации.

Глава Ардатовского
муниципального района



А.Н. Антипов

Приложение №1

к постановлению администрации
Ардатовского муниципального района
Республики Мордовия

от «29» мая 2024 г. № 522

Перечень

земель и земельных участков, в отношении которых устанавливается

публичный сервитут и его границы

Кадастровый номер земельного участка	Адрес или иное описание местоположения земельного участка
13:01:0204002	Республика Мордовия, Ардатовский район, с. Баево
13:01:0204002:32	Республика Мордовия, Ардатовский муниципальный район, Баевское сельское поселение, с. Баево, ул. Ленина, 66
13:01:0204002:535	Республика Мордовия, Ардатовский муниципальный район, Баевское сельское поселение, с. Баево, ул. Молодежная, 25
13:01:0204002:568	Республика Мордовия, Ардатовский район, с. Баево, ул. Ленина, дом 3
13:01:0204002:592	Республика Мордовия, Ардатовский район, с. Баево, ул. Ленина, дом 22
13:01:0204002:606	Республика Мордовия, Ардатовский муниципальный район, Баевское сельское поселение, село Баево, улица Ленина, земельный участок 48
13:01:0204002:614	Республика Мордовия, Ардатовский муниципальный район, Баевское сельское поселение, с. Баево, ул. Ленина, 62
13:01:0204002:615	Республика Мордовия, Ардатовский муниципальный район, Баевское сельское поселение, с. Баево, ул. Ленина, 64
13:01:0204002:782	Республика Мордовия, Ардатовский район, с. Баево
13:01:0204002:784	Республика Мордовия, Ардатовский район, с. Баево
13:01:0204002:786	Республика Мордовия, Ардатовский район, с. Баево, ул. Юбилейная, д. № 25
13:01:0204002:792	Республика Мордовия, Ардатовский район, с. Баево
13:01:0204002:795	Республика Мордовия, Ардатовский район, с. Баево, ул. Заовражная

Приложение №2

к постановлению администрации
Ардатовского муниципального района
Республики Мордовия

от « 29 » нояб 2024 г. № 522



ОПИСАНИЕ МЕСТОПОЛОЖЕНИЯ ГРАНИЦ

Публичный сервитут для использования земель и земельных участков в целях эксплуатации линейного объекта системы газоснабжения местного значения «Наружный, подводящий газопровод низкого давления в с. Баево ул. 40 лет Победы, ул. Молодежная Ардатовского района»

(наименование объекта, местоположение границ которого описано)

Сведения об объекте

№ п/п	Характеристики объекта	Описание характеристик
1	2	3
1	Местоположение объекта	Республика Мордовия, м.р-н Ардатовский, с.п. Баевское, с. Баево
2	Площадь объекта ± величина погрешности определения площади ($P \pm \Delta P$)	12863±40 кв.м
3	Иные характеристики объекта	публичный сервитут в отношении земель и земельных участков в целях эксплуатации линейного объекта системы газоснабжения местного значения «Наружный, подводящий газопровод низкого давления в с. Баево ул. 40 лет Победы, ул. Молодежная Ардатовского района» на срок 49 лет в пользу ООО "ИНВЕСТ-ТРЕЙДХАУС" (ИНН: 7716799274, ОГРН: 1157746640270)

ОПИСАНИЕ МЕСТОПОЛОЖЕНИЯ ГРАНИЦ

**публичный сервитут в отношении земель и земельных участков в целях эксплуатации
линейного объекта системы газоснабжения местного значения «Наружный, подводящий
газопровод низкого давления в с. Баево ул. 40 лет Победы, ул. Молодежная Ардатовского
района»**

(наименование объекта, местоположение границ которого описано)

Сведения о местоположении границ объекта

ОПИСАНИЕ МЕСТОПОЛОЖЕНИЯ ГРАНИЦ

публичный сервитут в отношении земель и земельных участков в целях эксплуатации линейного объекта системы газоснабжения местного значения «Наружный, подводящий газопровод низкого давления в с. Баево ул. 40 лет Победы, ул. Молодежная Ардатовского района»

(наименование объекта, местоположение границ которого описано)

Сведения о местоположении границ объекта

1. Система координат МСК-13, зона 1

2. Сведения о характерных точках границ объекта

Обозначение характерных точек границ	Координаты, м		Метод определения координат характерной точки	Средняя квадратическа я погрешность положения характерной точки (M _t), м	Описание обозначения точки на местности (при наличии)
	X	Y			
1	2	3	4	5	6
1	466497,91	1366070,92	Метод спутниковых геодезических измерений (определений)	0,10	—
2	466500,97	1366073,50	Метод спутниковых геодезических измерений (определений)	0,10	—
3	466449,44	1366134,42	Метод спутниковых геодезических измерений (определений)	0,10	—
4	466444,25	1366128,91	Метод спутниковых геодезических измерений (определений)	0,10	—
5	466347,81	1366207,66	Метод спутниковых геодезических измерений (определений)	0,10	—
6	466330,59	1366235,92	Метод спутниковых геодезических измерений (определений)	0,10	—
7	466315,90	1366227,76	Метод спутниковых геодезических измерений (определений)	0,10	—

ОПИСАНИЕ МЕСТОПОЛОЖЕНИЯ ГРАНИЦ

публичный сервитут в отношении земель и земельных участков в целях эксплуатации линейного объекта системы газоснабжения местного значения «Наружный, подводящий газопровод низкого давления в с. Бaeвo ул. 40 лет Победы, ул. Молодежная Ардатовского района»

(наименование объекта, местоположение границ которого описано)

Сведения о местоположении границ объекта

1	2	3	4	5	6
8	466307,39	1366234,51	Метод спутниковых геодезических измерений (определений)	0,10	—
9	466290,63	1366280,56	Метод спутниковых геодезических измерений (определений)	0,10	—
10	466249,60	1366428,86	Метод спутниковых геодезических измерений (определений)	0,10	—
11	466223,75	1366528,35	Метод спутниковых геодезических измерений (определений)	0,10	—
12	466167,56	1366778,76	Метод спутниковых геодезических измерений (определений)	0,10	—
13	466164,97	1366778,26	Метод спутниковых геодезических измерений (определений)	0,10	—
14	466162,97	1366786,16	Метод спутниковых геодезических измерений (определений)	0,10	—
15	466140,42	1366891,90	Метод спутниковых геодезических измерений (определений)	0,10	—
16	466104,64	1367052,03	Метод спутниковых геодезических измерений (определений)	0,10	—

ОПИСАНИЕ МЕСТОПОЛОЖЕНИЯ ГРАНИЦ

публичный сервитут в отношении земель и земельных участков в целях эксплуатации линейного объекта системы газоснабжения местного значения «Наружный, подводящий газопровод низкого давления в с. Баево ул. 40 лет Победы, ул. Молодежная Ардатовского района»

(наименование объекта, местоположение границ которого описано)

Сведения о местоположении границ объекта

1	2	3	4	5	6
17	466103,80	1367055,95	Метод спутниковых геодезических измерений (определений)	0,10	—
18	466099,88	1367055,11	Метод спутниковых геодезических измерений (определений)	0,10	—
19	466100,32	1367053,06	Метод спутниковых геодезических измерений (определений)	0,10	—
20	466084,89	1367049,07	Метод спутниковых геодезических измерений (определений)	0,10	—
21	466003,59	1367027,91	Метод спутниковых геодезических измерений (определений)	0,10	—
22	466000,42	1367035,99	Метод спутниковых геодезических измерений (определений)	0,10	—
23	465962,83	1367025,93	Метод спутниковых геодезических измерений (определений)	0,10	—
24	465946,72	1367097,74	Метод спутниковых геодезических измерений (определений)	0,10	—
25	465963,36	1367102,50	Метод спутниковых геодезических измерений (определений)	0,10	—

ОПИСАНИЕ МЕСТОПОЛОЖЕНИЯ ГРАНИЦ

**публичный сервитут в отношении земель и земельных участков в целях эксплуатации
линейного объекта системы газоснабжения местного значения «Наружный, подводящий
газопровод низкого давления в с. Баево ул. 40 лет Победы, ул. Молодежная Ардатовского
района»**

(наименование объекта, местоположение границ которого описано)

Сведения о местоположении границ объекта

1	2	3	4	5	6
26	465962,26	1367106,34	Метод спутниковых геодезических измерений (определений)	0,10	—
27	465941,58	1367100,44	Метод спутниковых геодезических измерений (определений)	0,10	—
28	465941,91	1367099,48	Метод спутниковых геодезических измерений (определений)	0,10	—
29	465914,62	1367092,20	Метод спутниковых геодезических измерений (определений)	0,10	—
30	465811,03	1367066,21	Метод спутниковых геодезических измерений (определений)	0,10	—
31	465891,74	1366794,12	Метод спутниковых геодезических измерений (определений)	0,10	—
32	465904,79	1366746,50	Метод спутниковых геодезических измерений (определений)	0,10	—
33	465890,57	1366743,31	Метод спутниковых геодезических измерений (определений)	0,10	—
34	465886,78	1366742,28	Метод спутниковых геодезических измерений (определений)	0,10	—

ОПИСАНИЕ МЕСТОПОЛОЖЕНИЯ ГРАНИЦ

публичный сервитут в отношении земель и земельных участков в целях эксплуатации линейного объекта системы газоснабжения местного значения «Наружный, подводящий газопровод низкого давления в с. Баево ул. 40 лет Победы, ул. Молодежная Ардатовского района»

(наименование объекта, местоположение границ которого описано)

Сведения о местоположении границ объекта

1	2	3	4	5	6
35	465892,27	1366722,46	Метод спутниковых геодезических измерений (определений)	0,10	—
36	465896,13	1366723,52	Метод спутниковых геодезических измерений (определений)	0,10	—
37	465891,74	1366739,34	Метод спутниковых геодезических измерений (определений)	0,10	—
38	465905,73	1366742,61	Метод спутниковых геодезических измерений (определений)	0,10	—
39	465916,06	1366693,74	Метод спутниковых геодезических измерений (определений)	0,10	—
40	465914,03	1366693,04	Метод спутниковых геодезических измерений (определений)	0,10	—
41	465926,04	1366633,12	Метод спутниковых геодезических измерений (определений)	0,10	—
42	465954,29	1366528,90	Метод спутниковых геодезических измерений (определений)	0,10	—
43	466023,89	1366451,54	Метод спутниковых геодезических измерений (определений)	0,10	—

ОПИСАНИЕ МЕСТОПОЛОЖЕНИЯ ГРАНИЦ

публичный сервитут в отношении земель и земельных участков в целях эксплуатации линейного объекта системы газоснабжения местного значения «Наружный, подводящий газопровод низкого давления в с. Бaeвo ул. 40 лет Победы, ул. Молодежная Ардатовского района»

(наименование объекта, местоположение границ которого описано)

Сведения о местоположении границ объекта

1	2	3	4	5	6
44	466026,87	1366454,22	Метод спутниковых геодезических измерений (определений)	0,10	—
45	465957,91	1366530,86	Метод спутниковых геодезических измерений (определений)	0,10	—
46	465929,94	1366634,04	Метод спутниковых геодезических измерений (определений)	0,10	—
47	465918,63	1366690,40	Метод спутниковых геодезических измерений (определений)	0,10	—
48	465920,70	1366691,12	Метод спутниковых геодезических измерений (определений)	0,10	—
49	465909,20	1366745,49	Метод спутниковых геодезических измерений (определений)	0,10	—
50	465895,58	1366795,22	Метод спутниковых геодезических измерений (определений)	0,10	—
51	465816,05	1367063,35	Метод спутниковых геодезических измерений (определений)	0,10	—
52	465913,93	1367087,90	Метод спутниковых геодезических измерений (определений)	0,10	—

ОПИСАНИЕ МЕСТОПОЛОЖЕНИЯ ГРАНИЦ

публичный сервитут в отношении земель и земельных участков в целях эксплуатации линейного объекта системы газоснабжения местного значения «Наружный, подводящий газопровод низкого давления в с. Баево ул. 40 лет Победы, ул. Молодежная Ардатовского района»

(наименование объекта, местоположение границ которого описано)

Сведения о местоположении границ объекта

1	2	3	4	5	6
53	465920,66	1367064,52	Метод спутниковых геодезических измерений (определений)	0,10	—
54	465957,14	1366927,90	Метод спутниковых геодезических измерений (определений)	0,10	—
55	465984,57	1366833,56	Метод спутниковых геодезических измерений (определений)	0,10	—
56	465988,46	1366815,87	Метод спутниковых геодезических измерений (определений)	0,10	—
57	465989,02	1366816,06	Метод спутниковых геодезических измерений (определений)	0,10	—
58	466030,76	1366660,72	Метод спутниковых геодезических измерений (определений)	0,10	—
59	466084,96	1366479,15	Метод спутниковых геодезических измерений (определений)	0,10	—
60	466088,80	1366480,29	Метод спутниковых геодезических измерений (определений)	0,10	—
61	466034,60	1366661,82	Метод спутниковых геодезических измерений (определений)	0,10	—

ОПИСАНИЕ МЕСТОПОЛОЖЕНИЯ ГРАНИЦ

публичный сервитут в отношении земель и земельных участков в целях эксплуатации линейного объекта системы газоснабжения местного значения «Наружный, подводящий газопровод низкого давления в с. Баево ул. 40 лет Победы, ул. Молодежная Ардатовского района»

(наименование объекта, местоположение границ которого описано)

Сведения о местоположении границ объекта

1	2	3	4	5	6
62	465991,78	1366821,22	Метод спутниковых геодезических измерений (определений)	0,10	—
63	465991,40	1366821,09	Метод спутниковых геодезических измерений (определений)	0,10	—
64	465988,45	1366834,54	Метод спутниковых геодезических измерений (определений)	0,10	—
65	465961,00	1366928,98	Метод спутниковых геодезических измерений (определений)	0,10	—
66	465924,52	1367065,58	Метод спутниковых геодезических измерений (определений)	0,10	—
67	465917,81	1367088,90	Метод спутниковых геодезических измерений (определений)	0,10	—
68	465943,00	1367095,62	Метод спутниковых геодезических измерений (определений)	0,10	—
69	465959,85	1367020,99	Метод спутниковых геодезических измерений (определений)	0,10	—
70	465998,00	1367031,21	Метод спутниковых геодезических измерений (определений)	0,10	—

ОПИСАНИЕ МЕСТОПОЛОЖЕНИЯ ГРАНИЦ

публичный сервитут в отношении земель и земельных участков в целях эксплуатации линейного объекта системы газоснабжения местного значения «Наружный, подводящий газопровод низкого давления в с. Баево ул. 40 лет Победы, ул. Молодежная Ардатовского района»

(наименование объекта, местоположение границ которого описано)

Сведения о местоположении границ объекта

1	2	3	4	5	6
71	466001,17	1367023,15	Метод спутниковых геодезических измерений (определений)	0,10	—
72	466083,97	1367044,69	Метод спутниковых геодезических измерений (определений)	0,10	—
73	466084,67	1367042,01	Метод спутниковых геодезических измерений (определений)	0,10	—
74	466088,53	1367043,03	Метод спутниковых геодезических измерений (определений)	0,10	—
75	466087,83	1367045,70	Метод спутниковых геодезических измерений (определений)	0,10	—
76	466101,18	1367049,16	Метод спутниковых геодезических измерений (определений)	0,10	—
77	466136,07	1366893,06	Метод спутниковых геодезических измерений (определений)	0,10	—
78	466106,12	1366887,46	Метод спутниковых геодезических измерений (определений)	0,10	—
79	466072,28	1367032,31	Метод спутниковых геодезических измерений (определений)	0,10	—

ОПИСАНИЕ МЕСТОПОЛОЖЕНИЯ ГРАНИЦ

**публичный сервитут в отношении земель и земельных участков в целях эксплуатации
линейного объекта системы газоснабжения местного значения «Наружный, подводящий
газопровод низкого давления в с. Баево ул. 40 лет Победы, ул. Молодежная Ардатовского
района»**

(наименование объекта, местоположение границ которого описано)

Сведения о местоположении границ объекта

1	2	3	4	5	6
80	466068,38	1367031,41	Метод спутниковых геодезических измерений (определений)	0,10	—
81	466102,42	1366885,68	Метод спутниковых геодезических измерений (определений)	0,10	—
82	466132,35	1366755,32	Метод спутниковых геодезических измерений (определений)	0,10	—
83	466136,25	1366756,22	Метод спутниковых геодезических измерений (определений)	0,10	—
84	466107,02	1366883,56	Метод спутниковых геодезических измерений (определений)	0,10	—
85	466136,93	1366889,14	Метод спутниковых геодезических измерений (определений)	0,10	—
86	466159,07	1366785,26	Метод спутниковых геодезических измерений (определений)	0,10	—
87	466162,01	1366773,62	Метод спутниковых геодезических измерений (определений)	0,10	—
88	466164,50	1366774,10	Метод спутниковых геодезических измерений (определений)	0,10	—

ОПИСАНИЕ МЕСТОПОЛОЖЕНИЯ ГРАНИЦ

публичный сервитут в отношении земель и земельных участков в целях эксплуатации линейного объекта системы газоснабжения местного значения «Наружный, подводный газопровод низкого давления в с. Басово ул. 40 лет Победы, ул. Молодежная Ардамовского района»

(наименование объекта, местоположение границ которого описано)

Сведения о местоположении границ объекта

1	2	3	4	5	6
89	466219,87	1366527,41	Метод спутниковых геодезических измерений (определений)	0,10	—
90	466245,24	1366429,75	Метод спутниковых геодезических измерений (определений)	0,10	—
91	466214,35	1366421,16	Метод спутниковых геодезических измерений (определений)	0,10	—
92	466203,48	1366451,77	Метод спутниковых геодезических измерений (определений)	0,10	—
93	466199,72	1366450,43	Метод спутниковых геодезических измерений (определений)	0,10	—
94	466211,23	1366417,98	Метод спутниковых геодезических измерений (определений)	0,10	—
95	466212,24	1366415,47	Метод спутниковых геодезических измерений (определений)	0,10	—
96	466215,96	1366416,97	Метод спутниковых геодезических измерений (определений)	0,10	—
97	466215,79	1366417,40	Метод спутниковых геодезических измерений (определений)	0,10	—

ОПИСАНИЕ МЕСТОПОЛОЖЕНИЯ ГРАНИЦ

публичный сервитут в отношении земель и земельных участков в целях эксплуатации линейного объекта системы газоснабжения местного значения «Наружный, подводный газопровод низкого давления в с. Басво ул. 40 лет Победы, ул. Молодежная Ардатовского района»

(наименование объекта, местоположение границ которого описано)

Сведения о местоположении границ объекта

1	2	3	4	5	6
98	466246,28	1366425,88	Метод спутниковых геодезических измерений (определений)	0,10	—
99	466286,81	1366279,34	Метод спутниковых геодезических измерений (определений)	0,10	—
100	466304,01	1366232,09	Метод спутниковых геодезических измерений (определений)	0,10	—
101	466315,50	1366222,96	Метод спутниковых геодезических измерений (определений)	0,10	—
102	466329,17	1366230,56	Метод спутниковых геодезических измерений (определений)	0,10	—
103	466344,75	1366205,00	Метод спутниковых геодезических измерений (определений)	0,10	—
104	466444,61	1366123,45	Метод спутниковых геодезических измерений (определений)	0,10	—
105	466449,28	1366128,42	Метод спутниковых геодезических измерений (определений)	0,10	—
1	466497,91	1366070,92	Метод спутниковых геодезических измерений (определений)	0,10	—

ОПИСАНИЕ МЕСТОПОЛОЖЕНИЯ ГРАНИЦ

публичный сервитут в отношении земель и земельных участков в целях эксплуатации линейного объекта системы газоснабжения местного значения «Наружный, подводящий газопровод низкого давления в с. Баево ул. 40 лет Победы, ул. Молодежная Ардатовского района»

(наименование объекта, местоположение границ которого описано)

Сведения о местоположении границ объекта**3. Сведения о характерных точках части (частей) границы объекта**

Обозначение характерных точек части границы	Координаты, м		Метод определения координат характерной точки	Средняя квадратическа я погрешность положения характерной точки (M_t), м	Описание обозначения точки на местности (при наличии)
	X	Y			
1	2	3	4	5	6
Часть № —					
—	—	—	—	—	—

ОПИСАНИЕ МЕСТОПОЛОЖЕНИЯ ГРАНИЦ

публичный сервитут в отношении земель и земельных участков в целях эксплуатации линейного объекта системы газоснабжения местного значения «Наружный, подводящий газопровод низкого давления в с. Баево ул. 40 лет Победы, ул. Молодежная Ардатовского района»

(наименование объекта, местоположение границ которого описано)

Сведения о местоположении измененных (уточненных) границ объекта

1. Система координат —

2. Сведения о характерных точках границ объекта

Обозначение характерных точек границ	Существующие координаты, м		Измененные (уточненные) координаты, м		Метод определения координат характерной точки	Средняя квадратическая погрешность положения характерной точки (M _t), м	Описание обозначения точки на местности (при наличии)
	X	Y	X	Y			
1	2	3	4	5	6	7	8
—	—	—	—	—	—	—	—

3. Сведения о характерных точках части (частей) границы объекта

Часть № —

Обозначение характерных точек границ	Существующие координаты, м		Измененные (уточненные) координаты, м		Метод определения координат характерной точки	Средняя квадратическая погрешность положения характерной точки (M _t), м	Описание обозначения точки на местности (при наличии)
	X	Y	X	Y			
1	2	3	4	5	6	7	8
—	—	—	—	—	—	—	—

ОПИСАНИЕ МЕСТОПОЛОЖЕНИЯ ГРАНИЦ

публичный сервитут в отношении земель и земельных участков в целях эксплуатации линейного объекта системы газоснабжения местного значения «Наружный, подводящий газопровод низкого давления в с. Баево ул. 40 лет Победы, ул. Молодежная Ардатовского района»

(наименование объекта, местоположение границ которого описано)

Схема границ публичного сервитута

Основной лист

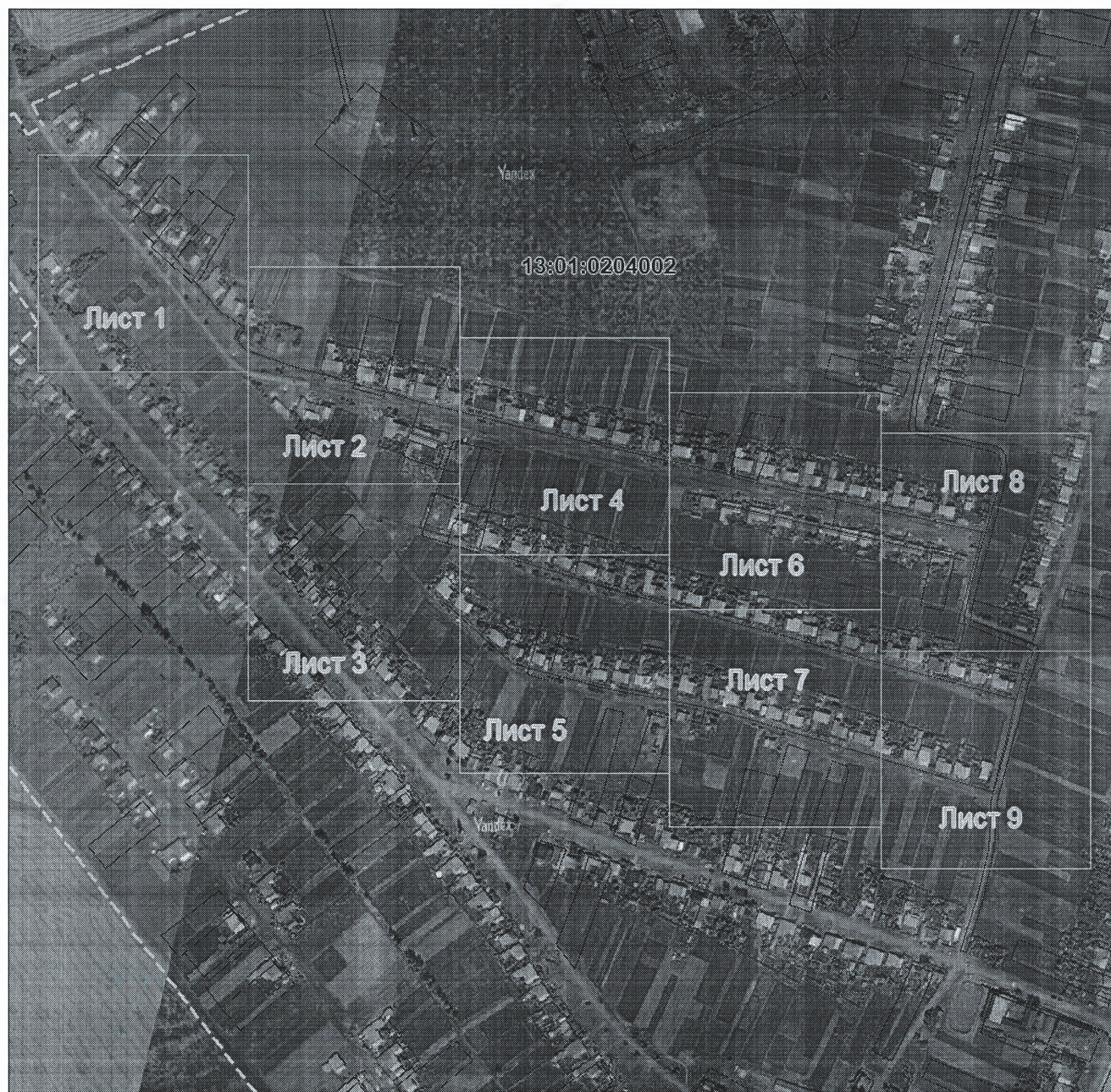

Масштаб 1: 7000

Используемые условные знаки и обозначения:



— область выносного листа,

23

— номер выносного листа.

ОПИСАНИЕ МЕСТОПОЛОЖЕНИЯ ГРАНИЦ

публичный сервитут в отношении земель и земельных участков в целях эксплуатации
линейного объекта системы газоснабжения местного значения «Наружный, подводящий
газопровод низкого давления в с. Баево ул. 40 лет Победы, ул. Молодежная Ардатовского
района»

(наименование объекта, местоположение границ которого описано)

Схема границ публичного сервитута

Выносной лист №1

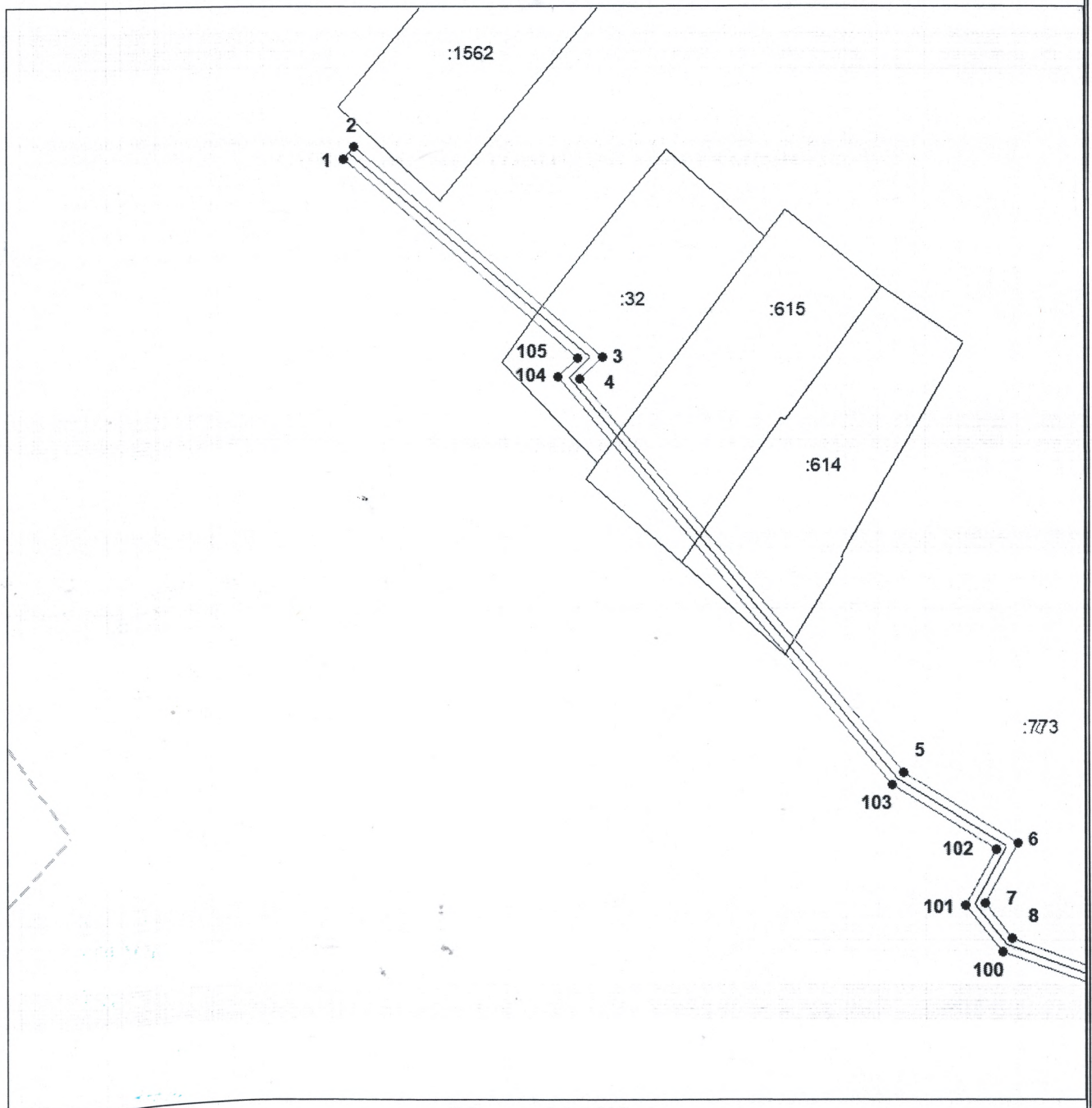

Масштаб 1:1500

Используемые условные знаки и обозначения приведены на отдельной странице в конце раздела.

Подпись _____ Петрова М. Г. Дата 28 марта 2024 г.

Место для оттиска инженера (при наличии) лица, составившего описание местоположения границ объекта



ОПИСАНИЕ МЕСТОПОЛОЖЕНИЯ ГРАНИЦ

публичный сервитут в отношении земель и земельных участков в целях эксплуатации
линейного объекта системы газоснабжения местного значения «Наружный, подводящий
газопровод низкого давления в с. Баево ул. 40 лет Победы, ул. Молодежная Ардатовского
района»

(наименование объекта, местоположение границ которого описано)

Схема границ публичного сервитута

Выносной лист №2

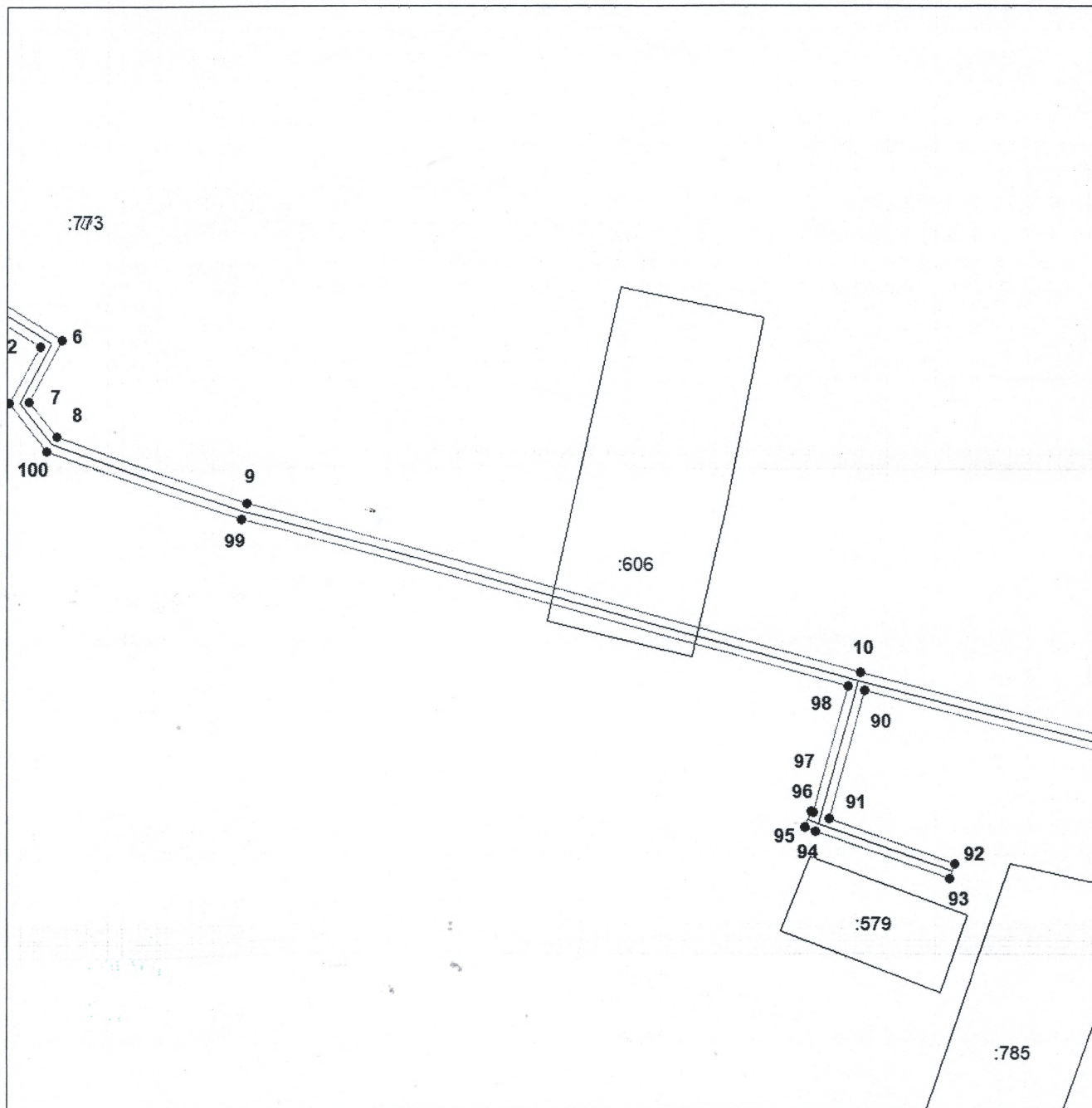

Масштаб 1:1500

Используемые условные знаки и обозначения приведены на отдельной странице в конце раздела.

Подпись _____ Петрова М. Г. Дата 28 марта 2024 г.

Место для _____ (подпись) лица, составившего описание местоположения границ объекта



ОПИСАНИЕ МЕСТОПОЛОЖЕНИЯ ГРАНИЦ

публичный сервитут в отношении земель и земельных участков в целях эксплуатации
линейного объекта системы газоснабжения местного значения «Наружный, подводящий
газопровод низкого давления в с. Баево ул. 40 лет Победы, ул. Молодежная Ардатовского
района»

(наименование объекта, местоположение границ которого описано)

Схема границ публичного сервитута

Выносной лист №3

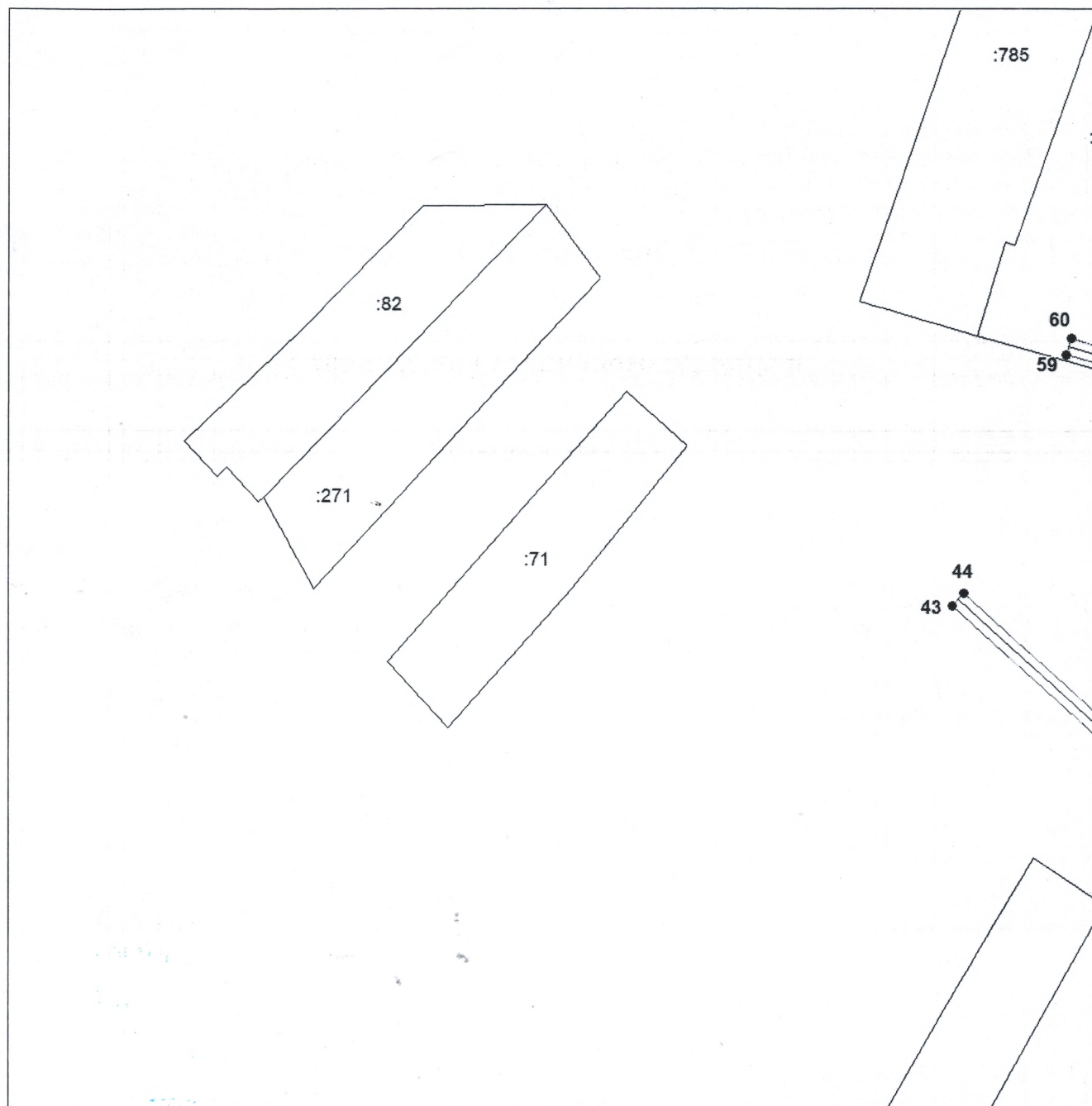

Масштаб 1:1500

Используемые условные знаки и обозначения приведены на отдельной странице в конце раздела.

Подпись _____ Петрова М. Г. Дата 28 марта 2024 г.

Место для оттиска (при наличии) лица, составившего описание местоположения границ объекта



ОПИСАНИЕ МЕСТОПОЛОЖЕНИЯ ГРАНИЦ

публичный сервитут в отношении земель и земельных участков в целях эксплуатации
линейного объекта системы газоснабжения местного значения «Наружный, подводящий
газопровод низкого давления в с. Баево ул. 40 лет Победы, ул. Молодежная Ардатовского
района»

(наименование объекта, местоположение границ которого описано)

Схема границ публичного сервитута

Выносной лист №4

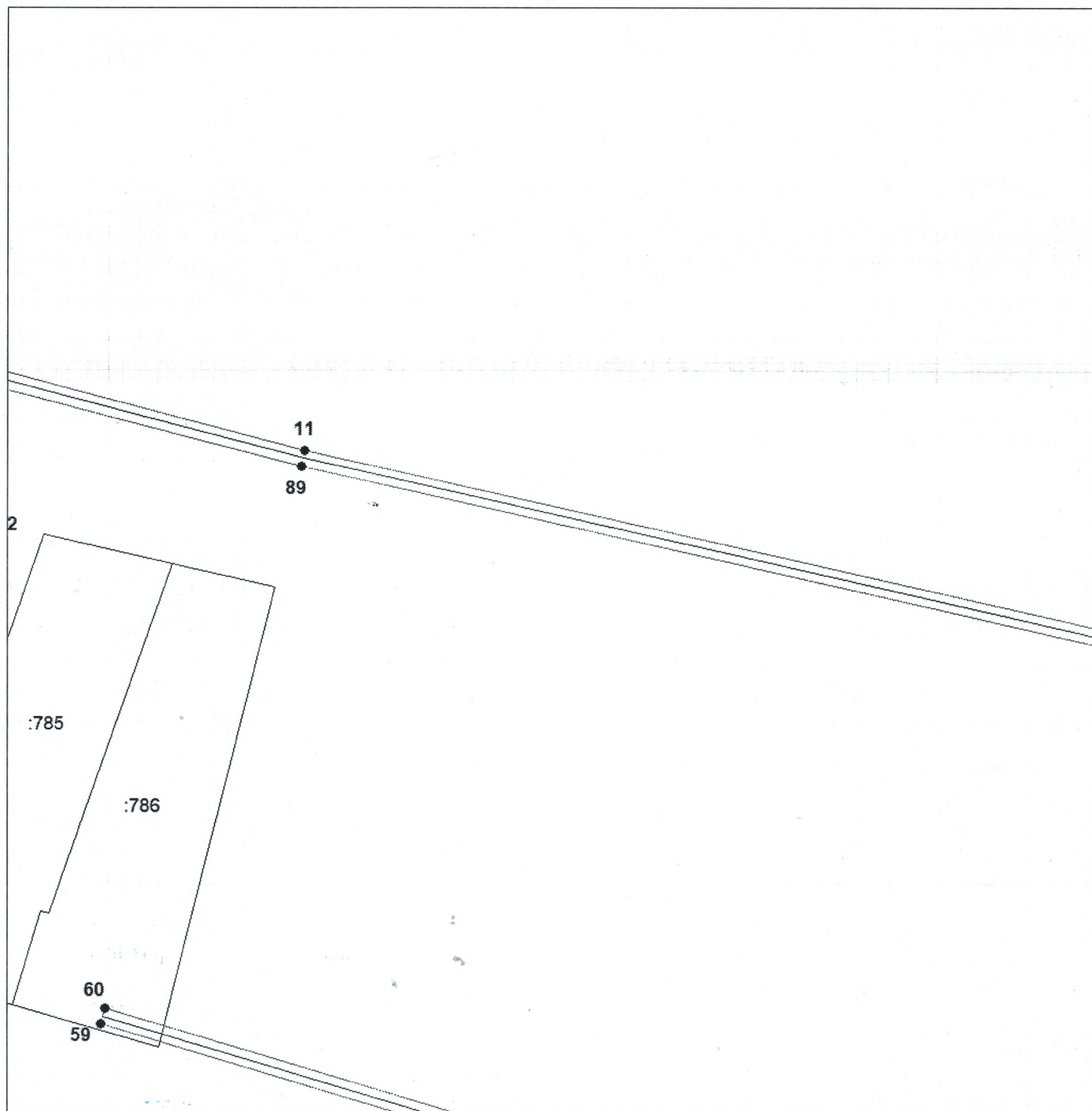

Масштаб 1:1500

Используемые условные знаки и обозначения приведены на отдельной странице в конце раздела.

Подпись _____ Петрова М. Г. Дата 28 марта 2024 г.

Место для _____ (подпись) лица, составившего описание местоположения границ объекта



ОПИСАНИЕ МЕСТОПОЛОЖЕНИЯ ГРАНИЦ

публичный сервитут в отношении земель и земельных участков в целях эксплуатации
линейного объекта системы газоснабжения местного значения «Наружный, подводящий
газопровод низкого давления в с. Баево ул. 40 лет Победы, ул. Молодежная Ардатовского
района»

(наименование объекта, местоположение границ которого описано)

Схема границ публичного сервитута

Выносной лист №5

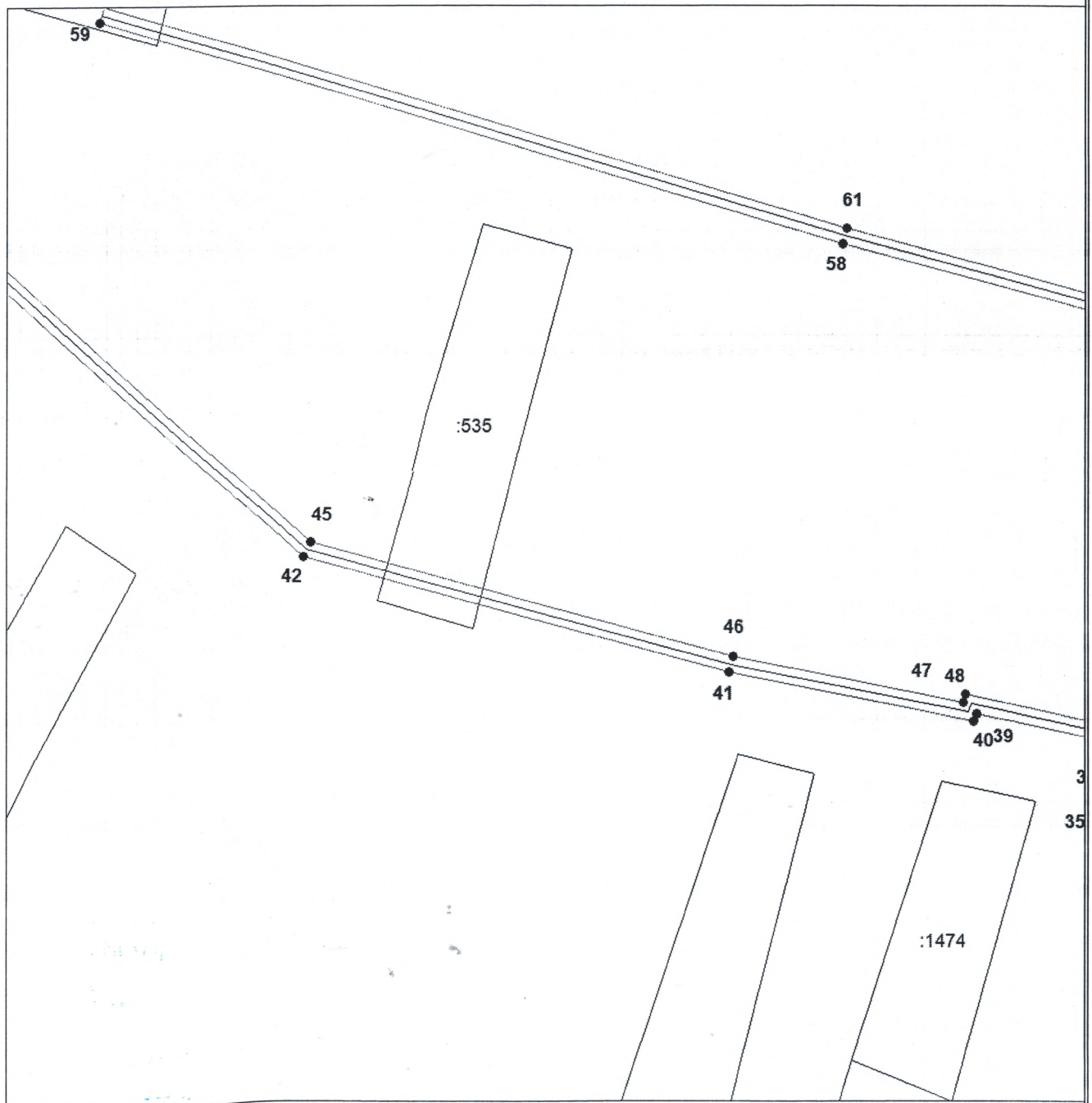

Масштаб 1:1500

Используемые условные знаки и обозначения приведены на отдельной странице в конце раздела.

Подпись _____ Петрова М. Г. Дата 28 марта 2024 г.

Место для оттиска инженер (проектировщик) лица, составившего описание местоположения границ объекта



ОПИСАНИЕ МЕСТОПОЛОЖЕНИЯ ГРАНИЦ

публичный сервитут в отношении земель и земельных участков в целях эксплуатации линейного объекта системы газоснабжения местного значения «Наружный, подводящий газопровод низкого давления в с. Баево ул. 40 лет Победы, ул. Молодежная Ардатовского района»

(наименование объекта, местоположение границ которого описано)

Схема границ публичного сервитута

Выносной лист №6

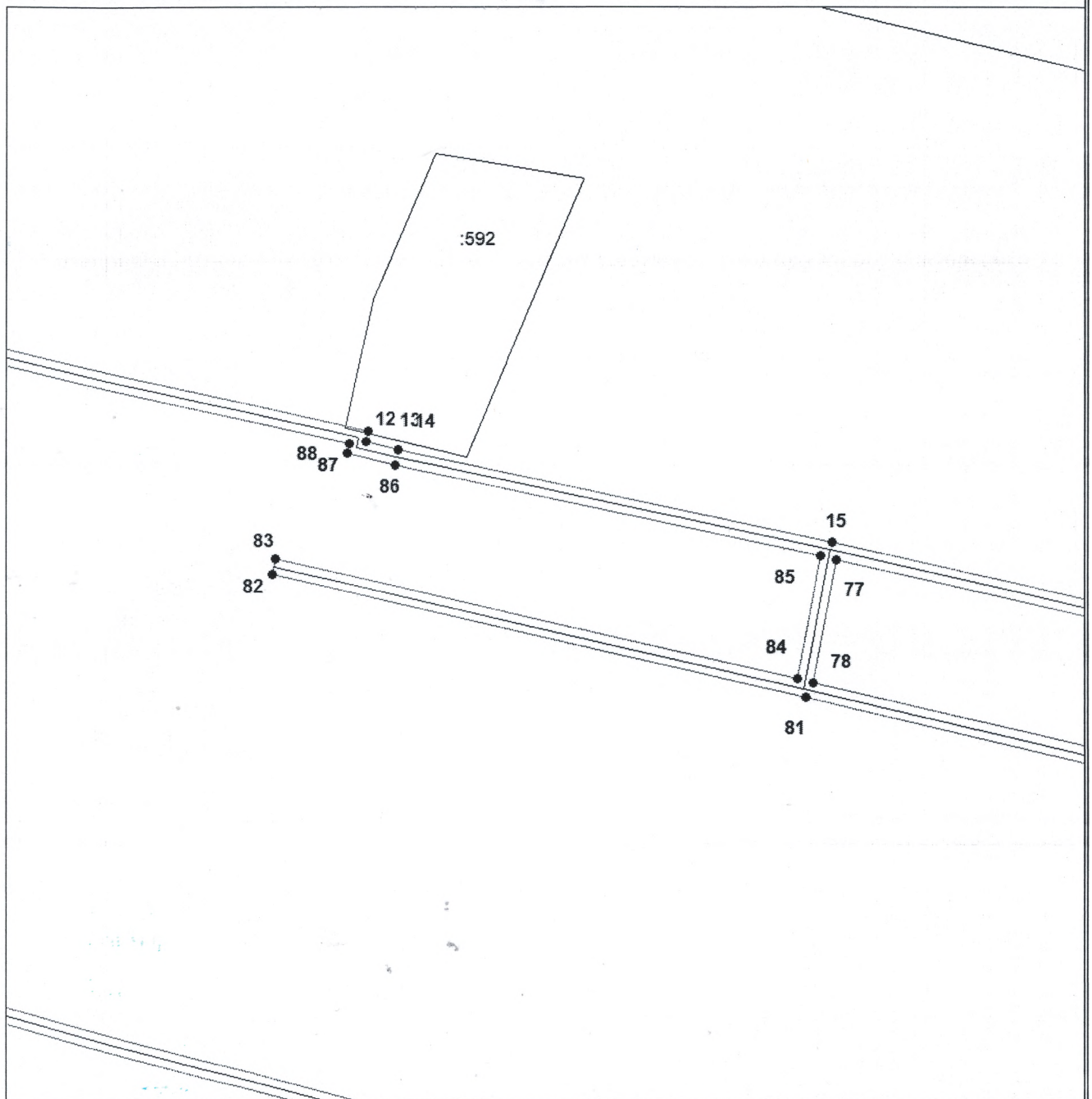

Масштаб 1:1500

Используемые условные знаки и обозначения приведены на отдельной странице в конце раздела.

Подпись _____ Петрова М. Г. Дата 28 марта 2024 г.

Место для оттиска (подписи) лица, составившего описание местоположения границ объекта



публичный сервитут в отношении земель и земельных участков в целях эксплуатации линейного объекта системы газоснабжения местного значения «Наружный, подводящий газопровод низкого давления в с. Баево ул. 40 лет Победы, ул. Молодежная Ардатовского района»

Схема границ публичного сервитута

The map shows a study area with a road network and a river. Rectangular areas are labeled 294, 295, and 296. Sampling points are numbered 31 through 65. Points 31-40 are clustered in the lower left, points 49-50 are in the center, and points 54-65 are along the road in the upper right.

Используемые условные знаки и обозначения приведены на отдельной странице в конце раздела.

Подпись  Петрова М. Г. Дата 28 марта 2024 г.

Место для подписки инженер (при наличии) лица, составившего описание местоположения границ объекта



публичный сервитут в отношении земель и земельных участков в целях эксплуатации линейного объекта системы газоснабжения местного значения «Наружный, подводящий газопровод низкого давления в с. Баево ул. 40 лет Победы, ул. Молодежная Ардатовского района»

Схема границ публичного сервитута

This map shows a coastal area with several numbered points and labeled regions. The points are numbered 16, 17, 18, 19, 20, 21, 22, 23, 25, 26, 65, 70, 71, 72, 73, 74, 79, and 80. The regions are labeled with numbers followed by a colon: :568, :618, :322, and :792. The map includes a coastline, several rectangular areas, and a network of lines connecting the numbered points. The points are distributed along the coastline and within the rectangular areas. The regions are located in the upper left, lower left, and lower right of the map. The lines connect the points in a way that suggests a path or a network of connections. The map is oriented with the coastline on the left and the rectangular areas on the right.

Место для оттиска почерка (при наличии) лица, составившего описание местоположения границ объекта



ОПИСАНИЕ МЕСТОПОЛОЖЕНИЯ ГРАНИЦ

публичный сервитут в отношении земель и земельных участков в целях эксплуатации
линейного объекта системы газоснабжения местного значения «Наружный, подводящий
газопровод низкого давления в с. Басово ул. 40 лет Победы, ул. Молодежная Ардатовского
района»

(наименование объекта, местоположение границ которого описано)

Схема границ публичного сервитута

Выносной лист №9

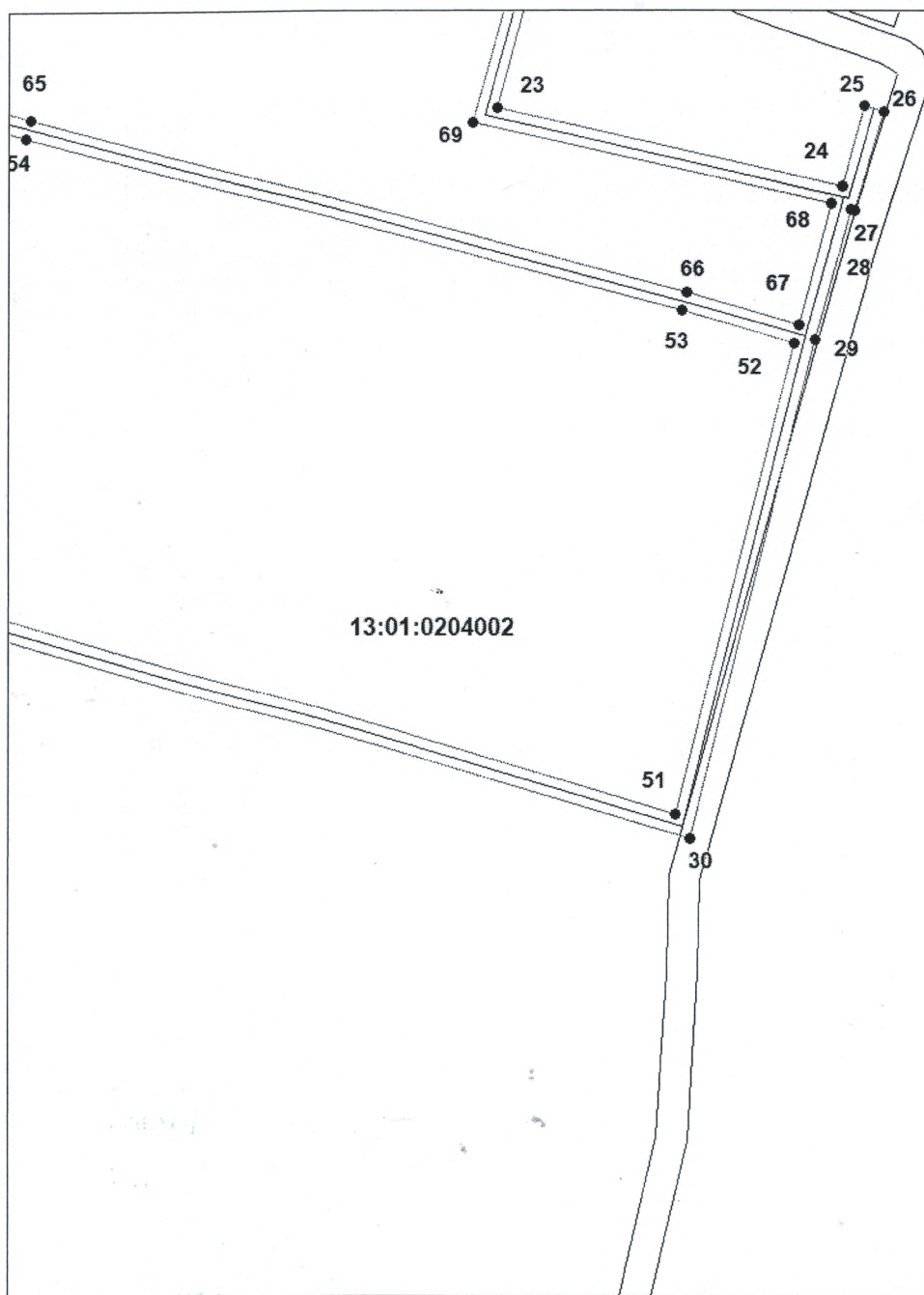

Масштаб 1:1500

Используемые условные знаки и обозначения приведены на отдельной странице в конце раздела.

Подпись

Петрова М. Г. Дата 28 марта 2024 г.

Место для



ОПИСАНИЕ МЕСТОПОЛОЖЕНИЯ ГРАНИЦ

публичный сервитут в отношении земель и земельных участков в целях эксплуатации
линейного объекта системы газоснабжения местного значения «Наружный, подводящий
газопровод низкого давления в с. Бaeвo ул. 40 лет Победы, ул. Молодежная Ардатовского
района»

(наименование объекта, местоположение границ которого описано)

Схема границ публичного сервитута

Используемые условные знаки и обозначения:

- _____ — граница публичного сервитута,
- _____ — газопровод,
- _____ — границы земельных участков,
- — границы кадастровых кварталов,
- . - . - . - . — установленные границы административно-территориальных образований,
- . - . - . - . — границы населенных пунктов,
- — характерная точка публичного сервитута.