

КАРТА-ПЛАН ТЕРРИТОРИИ

Пояснительная записка

1. Сведения о территории выполнения комплексных кадастровых работ: 13:01:0132038

(наименование субъекта Российской Федерации, муниципального образования, населенного пункта, уникальные учетные номера кадастровых кварталов, иные сведения, позволяющие определить местоположение территории, на которой выполняются комплексные кадастровые работы, например, наименование садоводческого или огороднического некоммерческого товарищества, гаражного кооператива, элемента планировочной структуры)

2. Основания выполнения комплексных кадастровых работ:

Наименование, дата и номер документа, на основании которого выполняются комплексные кадастровые работы: Муниципальный контракт, "14" августа 2023 г. , 0809500000323002647

3. Дата подготовки карты-плана территории: "04" апреля 2024 г.

4. Сведения о заказчике(ах) комплексных кадастровых работ:

В отношении юридического лица, органа местного самоуправления муниципального района, муниципального округа или городского округа либо уполномоченного исполнительного органа государственной власти субъекта Российской Федерации:

полное или сокращенное (в случае, если имеется) наименование: АДМИНИСТРАЦИЯ АРДАТОВСКОГО МУНИЦИПАЛЬНОГО РАЙОНА РЕСПУБЛИКИ МОРДОВИЯ

основной государственный регистрационный номер: 1021300550127

идентификационный номер налогоплательщика: 1301060196

В отношении физического лица или представителя физических или юридических лиц:

фамилия, имя, отчество (последнее - при наличии): -

страховой номер индивидуального лицевого счета в системе обязательного пенсионного страхования Российской Федерации (СНИЛС): -

Наименование и реквизиты документа, подтверждающие полномочия представителя заказчика(ов) комплексных кадастровых работ: -

Адрес электронной почты (для направления уведомления о результатах внесения сведений в Единый государственный реестр недвижимости): -

5. Сведения об исполнителе комплексных кадастровых работ:

Полное или сокращенное (в случае, если имеется) наименование и адрес юридического лица, с которым заключен государственный или муниципальный контракт либо договор подряда на выполнение комплексных кадастровых работ: ГК-групп

Фамилия, имя, отчество кадастрового инженера (последнее - при наличии): Фаткуллова Гульчачак Фаиковна и основной государственный регистрационный номер кадастрового инженера индивидуального предпринимателя (ОГРНИП): -

Страховой номер индивидуального лицевого счета в системе обязательного пенсионного страхования Российской Федерации (СНИЛС) кадастрового инженера: 118-204-990 45

Уникальный реестровый номер кадастрового инженера в реестре саморегулируемой организации кадастровых инженеров и дата внесения сведений о физическом лице в такой реестр: 1360, 2016-11-30

Полное или (в случае, если имеется) сокращенное наименование саморегулируемой организации кадастровых инженеров, членом которой является кадастровый инженер: СРО "Ассоциация кадастровых инженеров Поволжья"

Контактный телефон: -

Почтовый адрес и адрес электронной почты, по которым осуществляется связь с кадастровым инженером: Республика Татарстан, г. Казань gk-gruor@mail.ru

6. Перечень документов, использованных при подготовке карты-плана территории					
№ п/п	Реквизиты документа				
	Вид	Дата	Номер	Наименование	Иные сведения
1	2	3	4	5	6
1	Кадастровый план территории	16.08.2023	КУВИ-001/2023-187033265	Кадастровый план территории кадастрового квартала 13:01:0132038	-
2	ПРОЧИЕ	08.08.2023	170-28312/2023-В	Выписка о пунктах ГТС	-
3	ПРОЧИЕ	18.01.2005	б/н	Перечень ранее учтенных земельных участков в границах кадастрового квартала 13:01:0132038	-
4	ПРОЧИЕ	01.01.2008	б/н	Ортофотопланы с зарамочным оформлением	-
5	ПРОЧИЕ	01.09.1997	б/н	Материалы инвентаризации г. Ардатов и р.т. Тургенево	-
6	ПРОЧИЕ	28.06.2022	30	Правила землепользования и застройки городского поселения Ардатов Ардатовского муниципального района	-
7	Кадастровая выписка о земельном участке	14.03.2024	КУВИ-001/2024-74583917	Выписка из Единого государственного реестра недвижимости об объекте недвижимости с кадастровым номером 13:01:0132038:76	-
8	Кадастровая выписка о земельном участке	03.04.2024	КУВИ-001/2024-94335451	Выписка из Единого государственного реестра недвижимости об объекте недвижимости с кадастровым номером 13:01:0132038:1	-
9	Кадастровая выписка о земельном участке	03.04.2024	КУВИ-001/2024-94334452	Выписка из Единого государственного реестра недвижимости об объекте недвижимости с кадастровым номером 13:01:0132038:115	-
7. Пояснения к карте-плану территории					
<p>1. На основании муниципального контракта №0809500000323002647 от 14 августа 2023 г. исполнителем проведены комплексные кадастровые работы в кадастровом квартале 13:01:0132038. В результате выполнения ККР уточнено местоположение границ 52 земельных участков. С целью исправления реестровых ошибок уточнено местоположение границ 34 земельных участков, 24 земельных участка сохранились в прежних границах. Уточнено местоположение границ 95 существующих объектов капитального строительства. 1 площадной объект капитального строительства сохранился в прежних границах. Согласно Правилам землепользования и застройки городского поселения Ардатов Ардатовского муниципального района, утвержденным Решением сессии Совета депутатов № 30 от 28.06.2022г., предельные минимальные и максимальные размеры земельных участков в зоне Ж1 с разрешенным использованием «для ведения личного подсобного хозяйства» установлены в пределах от 600 кв.м. до 4000 кв.м., «для индивидуального жилищного строительства» установлены в пределах от 400 кв.м. до 2000 кв.м.; «размещение гаражей для собственных нужд» установлены в пределах от 20 кв.м. до 50 кв.м.; «малоэтажная многоквартирная жилая застройка» установлены в пределах от 400 кв.м. до 4500 кв.м.; «ведение огородничества» установлены в пределах от 400 до 2000 кв.м.; «Размещение объектов капитального строительства, предназначенных для продажи товаров» в пределах от 20 до 5600 кв.м. - в зоне Ж2 для земельных участков с разрешенным использованием «размещение малоэтажных многоквартирных домов (многоквартирные дома высотой до 4 этажей, включая мансардный)» установлены в пределах от 400 кв.м. до 4500 кв.м.; - в зоне П1 для земельных участков с разрешенным использованием «для размещения объектов, предназначенных для сельскохозяйственного использования», «склады» установлены в пределах от 2000 кв.м. до 50000 кв.м., - в зоне Т для земельных участков с разрешенным использованием «размещение гаражей для собственных нужд» установлены в пределах от 18 кв.м. до 50 кв.м.; - в зоне СХ2 для земельных участков с разрешенным использованием «для размещения объектов, предназначенных для сельскохозяйственного использования» установлены в пределах от 50 кв.м. до 50000 кв.м., в зоне СХ 3 для земельных участков с разрешенным использованием «для ведения садоводства» установлены в пределах от 400 кв.м. до 2000 кв.м. Правила землепользования и застройки опубликованы на сайте Федеральной государственной информационной системы территориального планирования (адрес: https://fgistr.economy.gov.ru/). -земельные участки 13:01:0132038:91, 13:01:0132038:117, фактически отсутствуют на местности, Администрацией Ардатовского района предприняты действия для снятия участков</p>					

7. Пояснения к карте-плану территории

с кадастрового учета в соответствии с ч. 3 ст. 70 218-ФЗ, поэтому участки не включены в перечень объектов ККР; -земельный участок 13:01:0132038:123 фактически расположен в кадастровом квартале 13:01:0132033, поэтому не включен в перечень объектов ККР; -земельные участки 13:01:0132038:97, 13:01:0132038:99, 13:01:0132038:231 не включены в перечень объектов ККР в связи с тем, что в результате уточнения местоположения границ данных земельных участков получено значение площади, которое меньше значения площади, сведения о которой содержатся в ЕГРН, более чем на десять процентов, и отсутствует возможность соблюдения требований пункта 1 части 3 статьи 42.7 Закона N 221-ФЗ. При этом, по независящим от исполнителя комплексных кадастровых работ причинам не получены согласия правообладателей земельных участков с результатами комплексных кадастровых работ. На момент проведения полевых измерений правообладатели земельных участков отсутствовали. У правообладателей соседних земельных участков и у органа местного самоуправления отсутствуют их контактные данные; -земельные участки 13:01:0132038:42, 13:01:0132038:41, 13:01:0132038:114, 13:01:0132038:96, фактически отсутствуют на местности, Администрацией Ардатовского района предприняты действия для снятия участка с кадастрового учета в соответствии с ч. 3 ст. 70 218-ФЗ, поэтому участки не включены в перечень объектов ККР; По результатам натурного обследования, геодезических измерений и анализа документов в отношении объектов капитального строительства установлено следующее: -объект капитального строительства 13:01:0132038:186, фактически расположен в кадастровом квартале 13:01:0132007, поэтому не включен в перечень объектов ККР; Сведения об уточняемых земельных участках. В состав Карты-плана включена информация об уточнении границ земельных участков. Уточняемые земельные участки кадастрового квартала 13:01:0132038 расположены в территориальной зоне Ж1: 13:01:0132038:16, 13:01:0132038:14, 13:01:0132038:17, 13:01:0132038:18, 13:01:0132038:19, 13:01:0132038:20, 13:01:0132038:21, 13:01:0132038:23, 13:01:0132038:24, 13:01:0132038:25, 13:01:0132038:28, 13:01:0132038:29, 13:01:0132038:30 13:01:0132038:31, 13:01:0132038:32, 13:01:0132038:34, 13:01:0132038:35, 13:01:0132038:36, 13:01:0132038:38, 13:01:0132038:41, 13:01:0132038:43, 13:01:0132038:47, 13:01:0132038:49, 13:01:0132038:50, 13:01:0132038:55, 13:01:0132038:62, 13:01:0132038:64, 13:01:0132038:66, 13:01:0132038:67, 13:01:0132038:69, 13:01:0132038:71, 13:01:0132038:72, 13:01:0132038:73, 13:01:0132038:81, 13:01:0132038:82, 13:01:0132038:84, 13:01:0132038:85, 13:01:0132038:87, 13:01:0132038:88, 13:01:0132038:89, 13:01:0132038:98, 13:01:0132038:102, 13:01:0132038:104, 13:01:0132038:105, 13:01:0132038:106, 13:01:0132038:112, 13:01:0132038:118. В соответствии со статьей 42.8 ФЗ 221-ФЗ, при уточнении местоположения границ существующих земельных участков, сведения о которых содержатся в ЕГРН, и являющихся объектами комплексных кадастровых работ, их площадь, определенная с учетом установленных в соответствии с ФЗ 218-ФЗ требований, не должна быть: 1) меньше площади земельного участка, сведения о которой относительно этого земельного участка содержатся в ЕГРН, более чем на десять процентов; 2) больше площади земельного участка, сведения о которой относительно этого земельного участка содержатся в ЕГРН, более чем на величину предельного минимального размера земельного участка, установленного в соответствии с федеральным законом для земель соответствующих целевого назначения и разрешенного использования. При уточнении границ земельных участков их местоположение определяется исходя из сведений, содержащихся в документе, подтверждающем право на земельный участок, или при отсутствии такого документа исходя из сведений, содержащихся в документах, определявших местоположение границ земельного участка при его образовании. В случае отсутствия в документах сведений о местоположении границ земельного участка его границами считаются границы, существующие на местности пятнадцать лет и более и закрепленные с использованием природных объектов или объектов искусственного происхождения, позволяющие определить местоположение границ земельного участка. Сведения об уточняемых земельных участках, необходимые для исправления реестровых ошибок в сведениях о местоположении их границ. В результате выполнения комплексных кадастровых работ проведены уточнения местоположения земельных участков, обеспечивающие исправления реестровых ошибок в сведениях о местоположении границ ввиду того, что фактическое местоположение границ не соответствует координатам, сведения о которых содержатся в ЕГРН. Исправляемые земельные участки кадастрового квартала 13:01:0132038 расположены в территориальной зоне Ж1: 13:01:0132038:1, 13:01:0132038:2, 13:01:0132038:3, 13:01:0132038:5, 13:01:0132038:6, 13:01:0132038:7, 13:01:0132038:8, 13:01:0132038:10, 13:01:0132038:13, 13:01:0132038:22, 13:01:0132038:27, 13:01:0132038:39, 13:01:0132038:40, 13:01:0132038:46, 13:01:0132038:48, 13:01:0132038:51, 13:01:0132038:52, 13:01:0132038:54, 13:01:0132038:56, 13:01:0132038:57, 13:01:0132038:59, 13:01:0132038:65, 13:01:0132038:75, 13:01:0132038:77, 13:01:0132038:78, 13:01:0132038:79, 13:01:0132038:80, 13:01:0132038:83, 13:01:0132038:86, 13:01:0132038:90, 13:01:0132038:92, 13:01:0132038:94, 13:01:0132038:95, 13:01:0132038:100, 13:01:0132038:101, 13:01:0132038:103, 13:01:0132038:107, 13:01:0132038:109, 13:01:0132038:110, 13:01:0132038:115, 13:01:0132038:119. При уточнении границ земельных участков, обеспечивающем исправление реестровых ошибок в сведениях о местоположении их границ, местоположение таких границ определялось: исходя из сведений, содержащихся в документах, определявших местоположение границ земельных участков при их образовании. В случае отсутствия сведений о местоположении границ земельных участков в документах, предусмотренных ч.10 ст.22 Федерального закона от 13 июля 2015 года №218-ФЗ "О государственной регистрации недвижимости", содержащих сведения о местоположении границ земельных участков, местоположение границ уточняемых земельных участков определялось с учетом существования границ на

7. Пояснения к карте-плану территории

местности пятнадцать и более лет, закрепленных с использованием объектов искусственного происхождения, позволяющих определить местоположение границ земельных участков. Границы уточняемых земельных участков проходят по заборам, стенам строений и зданий, меже, по краю асфальтового покрытия и по периметру газовых стоек. В соответствии с Федеральным законом от 24.07.2007 № 221-ФЗ «О кадастровой деятельности» при уточнении местоположения границ земельного участка, его площадь не должна быть: - меньше площади земельного участка, сведения о которой относительно этого земельного участка содержатся в ЕГРН, более чем на десять процентов; - больше площади земельного участка, сведения о которой относительно этого земельного участка содержатся в ЕГРН, более чем на величину предельного минимального размера земельного участка, установленного в соответствии с земельным законодательством; - больше площади земельного участка, сведения о которой относительно этого земельного участка содержатся в ЕГРН, более чем на десять процентов, если предельный минимальный размер земельного участка не установлен. Описание местоположения здания, сооружения, объекта незавершенного строительства на земельном участке. В состав Карты-плана территории включены сведения о характерных точках 95 существующих объектов капитального строительства, являющихся объектами комплексных кадастровых работ: 13:01:0132038:124, 13:01:0132038:125, 13:01:0132038:126, 13:01:0132038:127, 13:01:0132038:128, 13:01:0132038:129, 13:01:0132038:130, 13:01:0132038:131, 13:01:0132038:132, 13:01:0132038:133, 13:01:0132038:134, 13:01:0132038:135, 13:01:0132038:136, 13:01:0132038:137, 13:01:0132038:138, 13:01:0132038:139, 13:01:0132038:140, 13:01:0132038:142, 13:01:0132038:143, 13:01:0132038:144, 13:01:0132038:145, 13:01:0132038:146, 13:01:0132038:147, 13:01:0132038:148, 13:01:0132038:149, 13:01:0132038:150, 13:01:0132038:151, 13:01:0132038:152, 13:01:0132038:153, 13:01:0132038:154, 13:01:0132038:155, 13:01:0132038:156, 13:01:0132038:157, 13:01:0132038:158, 13:01:0132038:159, 13:01:0132038:160, 13:01:0132038:161, 13:01:0132038:162, 13:01:0132038:163, 13:01:0132038:164, 13:01:0132038:166, 13:01:0132038:167, 13:01:0132038:168, 13:01:0132038:169, 13:01:0132038:170, 13:01:0132038:171, 13:01:0132038:172, 13:01:0132038:173, 13:01:0132038:175, 13:01:0132038:176, 13:01:0132038:178, 13:01:0132038:180, 13:01:0132038:181, 13:01:0132038:182, 13:01:0132038:183, 13:01:0132038:184, 13:01:0132038:185, 13:01:0132038:187, 13:01:0132038:188, 13:01:0132038:189, 13:01:0132038:190, 13:01:0132038:191, 13:01:0132038:192, 13:01:0132038:193, 13:01:0132038:194, 13:01:0132038:195, 13:01:0132038:196, 13:01:0132038:197, 13:01:0132038:198, 13:01:0132038:199, 13:01:0132038:200, 13:01:0132038:201, 13:01:0132038:202, 13:01:0132038:203, 13:01:0132038:204, 13:01:0132038:205, 13:01:0132038:206, 13:01:0132038:207, 13:01:0132038:208, 13:01:0132038:209, 13:01:0132038:210, 13:01:0132038:211, 13:01:0132038:212, 13:01:0132038:213, 13:01:0132038:214, 13:01:0132038:215, 13:01:0132038:216, 13:01:0132038:217, 13:01:0132038:219, 13:01:0132038:220, 13:01:0132038:221, 13:01:0132038:222, 13:01:0132038:223, 13:01:0132038:224, 13:01:0132038:228, 13:01:0132038:229, 13:01:0132038:230.

Сведения о пунктах геодезической сети и средствах измерений								
1. Сведения о пунктах геодезической сети:								
№ п/п	Вид геодезической сети	Название пункта геодезической сети и тип знака	Система координат пункта геодезической сети	Координаты пункта, м		Дата обследования "08" августа 2023 г.		
						Сведения о состоянии		
				X	Y	наружного знака пункта	центра пункта	марки центра пункта
1	2	3	4	5	6	7	8	9
1	ГГС, 2	Ардатов, пир.	-	458531.99	1358616.39	Сохранился	Сохранился	Сохранился
2	ГГС, 3	Миренки, пир.	-	470642.89	1367272.07	Сохранился	Сохранился	Сохранился
3	ГГС, 3	Бол. Поляны, пир.	-	469985.79	1352278.47	Сохранился	Сохранился	Сохранился
2. Сведения об использованных средствах измерений								
№ п/п	Наименование и обозначение типа средства измерений - прибора (инструмента, аппаратуры)		Заводской или серийный номер средства измерений		Реквизиты свидетельства о поверке прибора (инструмента, аппаратуры) и (или) срок действия поверки			
1	2		3		4			
1	Аппаратура геодезическая спутниковая PrinCe i30		Заводской (серийный) номер прибора отсутствует		С-ГКФ/26-07-2022/173096566			
2	Аппаратура геодезическая спутниковая		3540672		С-ГКФ/13-04-2023/238470723			
3	Тахеометры электронные		043496		С-ГКФ/25-09-2023/280115229			

Сведения об уточняемых земельных участках

1. Сведения о характерных точках границы уточняемого земельного участка с кадастровым номером 13:01:0132038:49 :

Система координат МСК-13, зона 1

Зона № 1

Обозначение характерных точек границ	Координаты, м				Метод определения координат	Формулы, примененные для расчета средней квадратической погрешности определения координат характерных точек границ (Mt), с подставленными в такие формулы значениями и итоговые (вычисленные) значения Mt, м	Описание закрепле ния точки
	содержатся в Едином государственном реестре недвижимости		определены в результате выполнения комплексных кадастровых работ				
	X	Y	X	Y			
1	2	3	4	5	6	7	8
н5У	-	-	468754.69	1359083.50	Метод спутниковых геодезических измерений (определений)	0.1	Закрепление отсутствует
н6У	-	-	468754.77	1359085.05	Метод спутниковых геодезических измерений (определений)	0.1	Закрепление отсутствует
н7У	-	-	468753.65	1359099.92	Метод спутниковых геодезических измерений (определений)	0.1	Закрепление отсутствует
н8У	-	-	468752.55	1359100.92	Метод спутниковых геодезических измерений (определений)	0.1	Закрепление отсутствует
н9У	-	-	468747.65	1359101.42	Метод спутниковых геодезических измерений (определений)	0.1	Закрепление отсутствует
н10У	-	-	468747.62	1359103.80	Метод спутниковых геодезических измерений (определений)	0.1	Закрепление отсутствует
н11У	-	-	468747.69	1359107.38	Метод спутниковых геодезических измерений (определений)	0.1	Закрепление отсутствует
н12У	-	-	468730.07	1359105.53	Метод спутниковых геодезических измерений (определений)	0.1	Закрепление отсутствует
н13У	-	-	468732.34	1359081.45	Метод спутниковых геодезических измерений (определений)	0.1	Закрепление отсутствует
н5У	-	-	468754.69	1359083.50	Метод спутниковых геодезических измерений (определений)	0.1	Закрепление отсутствует

2. Сведения о частях границ уточняемого земельного участка с кадастровым номером 13:01:0132038:49 :				
Обозначение части границ		Горизонтальное проложение (S), м	Описание прохождения части границ	Сведения о согласовании местоположения границ (согласовано/спорное)
от т.	до т.			
1	2	3	4	5
н5У	н6У	1.55	-	Согласовано
н6У	н7У	14.91	-	Согласовано
н7У	н8У	1.49	-	Согласовано
н8У	н9У	4.93	-	Согласовано
н9У	н10У	2.38	-	Согласовано
н10У	н11У	3.58	-	Согласовано
н11У	н12У	17.72	-	Согласовано
н12У	н13У	24.19	-	Согласовано
н13У	н5У	22.44	-	Согласовано
3. Сведения о характеристиках уточняемого земельного участка с кадастровым номером 13:01:0132038:49 :				
№ п/п	Наименование характеристики земельного участка	Значение характеристики		
1	2	3		
1.	Адрес земельного участка	Российская Федерация, Республика Мордовия, район Ардатовский, город Ардатов, улица Пожарского, дом 134		
1.1.	Сведения о местоположении земельного участка (при отсутствии адреса) в структурированном в соответствии с федеральной информационной адресной системой виде	-		
1.2.	Дополнительные сведения о местоположении земельного участка	-		
2.	Площадь земельного участка \pm величина погрешности определения (вычисления) площади ($P \pm \Delta P$), м ²	519 \pm 8		
3.	Формула, примененная для вычисления предельной погрешности определения площади земельного участка, с подставленными значениями и итоговые (вычисленные) значения (ΔP), м ²	$\Delta P = 3.5 * M_t * \sqrt{P} = 3.5 * 0,1 * \sqrt{519} = 8$		
4.	Площадь земельного участка согласно сведениям Единого государственного реестра недвижимости (Р _{кад}), м ²	517		
5.	Оценка расхождения Р и Р _{кад} (Р - Р _{кад}), м ²	2		
6.	Предельные минимальный и максимальный размеры земельного участка (Р _{мин} и Р _{макс}), м ²	600 4000		
7.	Вид (виды) разрешенного использования	Для ведения личного подсобного хозяйства		
7.1.	Дополнительные сведения об использовании земельного участка	-		
8.	Кадастровый или иной государственный учетный номер (инвентарный) здания, сооружения, объекта незавершенного строительства, расположенного на земельном участке	13:01:0132038:131		
9.	Сведения о земельных участках (землях общего пользования, территории общего пользования), посредством которых обеспечивается доступ	Земли общего пользования		
10.	Иные сведения	-		

4. Пояснения к сведениям об уточняемом земельном участке с кадастровым номером 13:01:0132038:49 :

1.

-

Сведения об уточняемых земельных участках

1. Сведения о характерных точках границы уточняемого земельного участка с кадастровым номером 13:01:0132038:47 :

Система координат МСК-13, зона 1

Зона № 1

Обозначение характерных точек границ	Координаты, м				Метод определения координат	Формулы, примененные для расчета средней квадратической погрешности определения координат характерных точек границ (Mt), с подставленными в такие формулы значениями и итоговые (вычисленные) значения Mt, м	Описание закрепле ния точки
	содержатся в Едином государственном реестре недвижимости		определены в результате выполнения комплексных кадастровых работ				
	X	Y	X	Y			
1	2	3	4	5	6	7	8
6	-	-	468710.98	1359077.38	Метод спутниковых геодезических измерений (определений)	0.1	Закрепление отсутствует
3	-	-	468706.43	1359124.75	Метод спутниковых геодезических измерений (определений)	0.1	Закрепление отсутствует
н24У	-	-	468705.33	1359138.61	Метод спутниковых геодезических измерений (определений)	0.1	Закрепление отсутствует
н25У	-	-	468685.91	1359137.41	Метод спутниковых геодезических измерений (определений)	0.1	Закрепление отсутствует
9	-	-	468686.68	1359119.95	Метод спутниковых геодезических измерений (определений)	0.1	Закрепление отсутствует
8	-	-	468687.71	1359094.90	Метод спутниковых геодезических измерений (определений)	0.1	Закрепление отсутствует
7	-	-	468691.01	1359072.96	Метод спутниковых геодезических измерений (определений)	0.1	Закрепление отсутствует
6	-	-	468710.98	1359077.38	Метод спутниковых геодезических измерений (определений)	0.1	Закрепление отсутствует
						-	
н26У	-	-	468708.62	1359079.56	Метод спутниковых геодезических измерений (определений)	0.1	Закрепление отсутствует
н27У	-	-	468708.42	1359079.56	Метод спутниковых геодезических измерений (определений)	0.1	Закрепление отсутствует

1. Сведения о характерных точках границы уточняемого земельного участка с кадастровым номером 13:01:0132038:47 :							
Система координат МСК-13, зона 1						Зона № 1	
Обозначение характерных точек границ	Координаты, м				Метод определения координат	Формулы, примененные для расчета средней квадратической погрешности определения координат характерных точек границ (Mt), с подставленными в такие формулы значениями и итоговые (вычисленные) значения Mt, м	Описание закрепле ния точки
	содержатся в Едином государственном реестре недвижимости		определены в результате выполнения комплексных кадастровых работ				
	X	Y	X	Y			
1	2	3	4	5	6	7	8
н28У	-	-	468708.42	1359079.76	Метод спутниковых геодезических измерений (определений)	0.1	Закрепление отсутствует
н29У	-	-	468708.62	1359079.76	Метод спутниковых геодезических измерений (определений)	0.1	Закрепление отсутствует
н26У	-	-	468708.62	1359079.56	Метод спутниковых геодезических измерений (определений)	0.1	Закрепление отсутствует
2. Сведения о частях границ уточняемого земельного участка с кадастровым номером 13:01:0132038:47 :							
Обозначение части границ		Горизонтальное проложение (S), м	Описание прохождения части границ	Сведения о согласовании местоположения границ (согласовано/спорное)			
от т.	до т.						
1	2	3	4	5			
6	3	47.59	-	Согласовано			
3	н24У	13.90	-	Согласовано			
н24У	н25У	19.46	-	Согласовано			
н25У	9	17.48	-	Согласовано			
9	8	25.07	-	Согласовано			
8	7	22.19	-	Согласовано			
7	6	20.45	-	Согласовано			
н26У	н27У	0.20	-	Согласовано			
н27У	н28У	0.20	-	Согласовано			
н28У	н29У	0.20	-	Согласовано			
н29У	н26У	0.20	-	Согласовано			
3. Сведения о характеристиках уточняемого земельного участка с кадастровым номером 13:01:0132038:47 :							
№ п/п	Наименование характеристики земельного участка			Значение характеристики			
1	2			3			
1.	Адрес земельного участка			Российская Федерация, Республика Мордовия, район Ардатовский, город Ардатов, улица Пожарского, дом 130			

3. Сведения о характеристиках уточняемого земельного участка с кадастровым номером 13:01:0132038:47 :		
№ п/п	Наименование характеристики земельного участка	Значение характеристики
1	2	3
1.1.	Сведения о местоположении земельного участка (при отсутствии адреса) в структурированном в соответствии с федеральной информационной адресной системой виде	-
1.2.	Дополнительные сведения о местоположении земельного участка	-
2.	Площадь земельного участка \pm величина погрешности определения (вычисления) площади ($P \pm \Delta P$), м ²	1297 ± 13
3.	Формула, примененная для вычисления предельной погрешности определения площади земельного участка, с подставленными значениями и итоговые (вычисленные) значения (ΔP), м ²	$\Delta P = 3.5 * M_t * \sqrt{P} = 3.5 * 0,1 * \sqrt{1297} = 13$
4.	Площадь земельного участка согласно сведениям Единого государственного реестра недвижимости (Ркад), м ²	1290
5.	Оценка расхождения Р и Ркад ($P - P_{кад}$), м ²	7
6.	Предельные минимальный и максимальный размеры земельного участка ($P_{мин}$ и $P_{макс}$), м ²	600 4000
7.	Вид (виды) разрешенного использования	Для индивидуального жилищного строительства
7.1.	Дополнительные сведения об использовании земельного участка	-
8.	Кадастровый или иной государственный учетный номер (инвентарный) здания, сооружения, объекта незавершенного строительства, расположенного на земельном участке	13:01:0132038:130
9.	Сведения о земельных участках (землях общего пользования, территории общего пользования), посредством которых обеспечивается доступ	Земли общего пользования
10.	Иные сведения	-
4. Пояснения к сведениям об уточняемом земельном участке с кадастровым номером 13:01:0132038:47 :		
1.	-	

Сведения об уточняемых земельных участках

1. Сведения о характерных точках границы уточняемого земельного участка с кадастровым номером 13:01:0132038:73 :

Система координат МСК-13, зона 1

Зона № 1

Обозначение характерных точек границ	Координаты, м				Метод определения координат	Формулы, примененные для расчета средней квадратической погрешности определения координат характерных точек границ (Mt), с подставленными в такие формулы значениями и итоговые (вычисленные) значения Mt, м	Описание закрепле ния точки
	содержатся в Едином государственном реестре недвижимости		определены в результате выполнения комплексных кадастровых работ				
	X	Y	X	Y			
1	2	3	4	5	6	7	8
н62У	-	-	468527.29	1359091.33	Метод спутниковых геодезических измерений (определений)	0.1	Закрепление отсутствует
н63У	-	-	468506.41	1359090.84	Метод спутниковых геодезических измерений (определений)	0.1	Закрепление отсутствует
н64У	-	-	468507.37	1359047.02	Метод спутниковых геодезических измерений (определений)	0.1	Закрепление отсутствует
169	-	-	468527.82	1359048.45	Метод спутниковых геодезических измерений (определений)	0.1	Закрепление отсутствует
н62У	-	-	468527.29	1359091.33	Метод спутниковых геодезических измерений (определений)	0.1	Закрепление отсутствует

2. Сведения о частях границ уточняемого земельного участка с кадастровым номером 13:01:0132038:73 :

Обозначение части границ		Горизонтальное проложение (S), м	Описание прохождения части границ	Сведения о согласовании местоположения границ (согласовано/спорное)
от т.	до т.			
1	2	3	4	5
н62У	н63У	20.89	-	Согласовано
н63У	н64У	43.83	-	Согласовано
н64У	169	20.50	-	Согласовано
169	н62У	42.88	-	Согласовано

3. Сведения о характеристиках уточняемого земельного участка с кадастровым номером 13:01:0132038:73 :

№ п/п	Наименование характеристики земельного участка	Значение характеристики
1	2	3
1.	Адрес земельного участка	Российская Федерация, Республика Мордовия, район Ардатовский, город Ардатов, улица Пожарского, дом 112

3. Сведения о характеристиках уточняемого земельного участка с кадастровым номером 13:01:0132038:73 :		
№ п/п	Наименование характеристики земельного участка	Значение характеристики
1	2	3
1.1.	Сведения о местоположении земельного участка (при отсутствии адреса) в структурированном в соответствии с федеральной информационной адресной системой виде	-
1.2.	Дополнительные сведения о местоположении земельного участка	-
2.	Площадь земельного участка \pm величина погрешности определения (вычисления) площади ($P \pm \Delta P$), м2	897 ± 10
3.	Формула, примененная для вычисления предельной погрешности определения площади земельного участка, с подставленными значениями и итоговые (вычисленные) значения (ΔP), м2	$\Delta P = 3.5 * M_t * \sqrt{P} = 3.5 * 0,1 * \sqrt{897} = 10$
4.	Площадь земельного участка согласно сведениям Единого государственного реестра недвижимости ($R_{\text{кад}}$), м2	840
5.	Оценка расхождения P и $R_{\text{кад}}$ ($P - R_{\text{кад}}$), м2	57
6.	Предельные минимальный и максимальный размеры земельного участка ($R_{\text{мин}}$ и $R_{\text{макс}}$), м2	600 4000
7.	Вид (виды) разрешенного использования	Для обслуживания жилого дома
7.1.	Дополнительные сведения об использовании земельного участка	-
8.	Кадастровый или иной государственный учетный номер (инвентарный) здания, сооружения, объекта незавершенного строительства, расположенного на земельном участке	13:01:0132038:191
9.	Сведения о земельных участках (землях общего пользования, территории общего пользования), посредством которых обеспечивается доступ	Земли общего пользования
10.	Иные сведения	-
4. Пояснения к сведениям об уточняемом земельном участке с кадастровым номером 13:01:0132038:73 :		
1.	-	

Сведения об уточняемых земельных участках

1. Сведения о характерных точках границы уточняемого земельного участка с кадастровым номером 13:01:0132038:72 :

Система координат МСК-13, зона 1

Зона № 1

Обозначение характерных точек границ	Координаты, м				Метод определения координат	Формулы, примененные для расчета средней квадратической погрешности определения координат характерных точек границ (Mt), с подставленными в такие формулы значениями и итоговые (вычисленные) значения Mt, м	Описание закрепле ния точки
	содержатся в Едином государственном реестре недвижимости		определены в результате выполнения комплексных кадастровых работ				
	X	Y	X	Y			
1	2	3	4	5	6	7	8
н69У	-	-	468481.59	1359063.91	Метод спутниковых геодезических измерений (определений)	0.1	Закрепление отсутствует
149	-	-	468482.34	1359093.25	Метод спутниковых геодезических измерений (определений)	0.1	Закрепление отсутствует
н70У	-	-	468458.52	1359092.85	Метод спутниковых геодезических измерений (определений)	0.1	Закрепление отсутствует
н71У	-	-	468461.62	1359042.05	Метод спутниковых геодезических измерений (определений)	0.1	Закрепление отсутствует
н72У	-	-	468483.73	1359044.85	Метод спутниковых геодезических измерений (определений)	0.1	Закрепление отсутствует
н69У	-	-	468481.59	1359063.91	Метод спутниковых геодезических измерений (определений)	0.1	Закрепление отсутствует

2. Сведения о частях границ уточняемого земельного участка с кадастровым номером 13:01:0132038:72 :

Обозначение части границ		Горизонтальное проложение (S), м	Описание прохождения части границ	Сведения о согласовании местоположения границ (согласовано/спорное)
от т.	до т.			
1	2	3	4	5
н69У	149	29.35	-	Согласовано
149	н70У	23.82	-	Согласовано
н70У	н71У	50.89	-	Согласовано
н71У	н72У	22.29	-	Согласовано
н72У	н69У	19.18	-	Согласовано

3. Сведения о характеристиках уточняемого земельного участка с кадастровым номером 13:01:0132038:72 :		
№ п/п	Наименование характеристики земельного участка	Значение характеристики
1	2	3
1.	Адрес земельного участка	Российская Федерация, Республика Мордовия, район Ардатовский, город Ардатов, улица Пожарского, дом 108
1.1.	Сведения о местоположении земельного участка (при отсутствии адреса) в структурированном в соответствии с федеральной информационной адресной системой виде	-
1.2.	Дополнительные сведения о местоположении земельного участка	-
2.	Площадь земельного участка \pm величина погрешности определения (вычисления) площади ($P \pm \Delta P$), м ²	1104 ± 12
3.	Формула, примененная для вычисления предельной погрешности определения площади земельного участка, с подставленными значениями и итоговые (вычисленные) значения (ΔP), м ²	$\Delta P = 3.5 * M_t * \sqrt{P} = 3.5 * 0,1 * \sqrt{1104} = 12$
4.	Площадь земельного участка согласно сведениям Единого государственного реестра недвижимости (Ркад), м ²	1097
5.	Оценка расхождения Р и Ркад ($P - P_{кад}$), м ²	7
6.	Предельные минимальный и максимальный размеры земельного участка ($P_{мин}$ и $P_{макс}$), м ²	600 4000
7.	Вид (виды) разрешенного использования	Для обслуживания жилого дома
7.1.	Дополнительные сведения об использовании земельного участка	-
8.	Кадастровый или иной государственный учетный номер (инвентарный) здания, сооружения, объекта незавершенного строительства, расположенного на земельном участке	13:01:0132038:169
9.	Сведения о земельных участках (землях общего пользования, территории общего пользования), посредством которых обеспечивается доступ	Земли общего пользования
10.	Иные сведения	-
4. Пояснения к сведениям об уточняемом земельном участке с кадастровым номером 13:01:0132038:72 :		
1.	-	

Сведения об уточняемых земельных участках

1. Сведения о характерных точках границы уточняемого земельного участка с кадастровым номером 13:01:0132038:71 :

Система координат МСК-13, зона 1

Зона № 1

Обозначение характерных точек границ	Координаты, м				Метод определения координат	Формулы, примененные для расчета средней квадратической погрешности определения координат характерных точек границ (Mt), с подставленными в такие формулы значениями и итоговые (вычисленные) значения Mt, м	Описание закрепле ния точки
	содержатся в Едином государственном реестре недвижимости		определены в результате выполнения комплексных кадастровых работ				
	X	Y	X	Y			
1	2	3	4	5	6	7	8
н70У	-	-	468458.52	1359092.85	Метод спутниковых геодезических измерений (определений)	0.1	Закрепление отсутствует
н77У	-	-	468432.72	1359092.95	Метод спутниковых геодезических измерений (определений)	0.1	Закрепление отсутствует
н78У	-	-	468433.80	1359085.87	Метод спутниковых геодезических измерений (определений)	0.1	Закрепление отсутствует
н79У	-	-	468440.82	1359039.85	Метод спутниковых геодезических измерений (определений)	0.1	Закрепление отсутствует
н71У	-	-	468461.62	1359042.05	Метод спутниковых геодезических измерений (определений)	0.1	Закрепление отсутствует
н70У	-	-	468458.52	1359092.85	Метод спутниковых геодезических измерений (определений)	0.1	Закрепление отсутствует

2. Сведения о частях границ уточняемого земельного участка с кадастровым номером 13:01:0132038:71 :

Обозначение части границ		Горизонтальное проложение (S), м	Описание прохождения части границ	Сведения о согласовании местоположения границ (согласовано/спорное)
от т.	до т.			
1	2	3	4	5
н70У	н77У	25.80	-	Согласовано
н77У	н78У	7.16	-	Согласовано
н78У	н79У	46.55	-	Согласовано
н79У	н71У	20.92	-	Согласовано
н71У	н70У	50.89	-	Согласовано

3. Сведения о характеристиках уточняемого земельного участка с кадастровым номером 13:01:0132038:71 :		
№ п/п	Наименование характеристики земельного участка	Значение характеристики
1	2	3
1.	Адрес земельного участка	Российская Федерация, Республика Мордовия, район Ардатовский, город Ардатов, улица Пожарского, дом 106
1.1.	Сведения о местоположении земельного участка (при отсутствии адреса) в структурированном в соответствии с федеральной информационной адресной системой виде	-
1.2.	Дополнительные сведения о местоположении земельного участка	-
2.	Площадь земельного участка \pm величина погрешности определения (вычисления) площади ($P \pm \Delta P$), м2	1216 ± 12
3.	Формула, примененная для вычисления предельной погрешности определения площади земельного участка, с подставленными значениями и итоговые (вычисленные) значения (ΔP), м2	$\Delta P = 3.5 * M_t * \sqrt{P} = 3.5 * 0,1 * \sqrt{1216} = 12$
4.	Площадь земельного участка согласно сведениям Единого государственного реестра недвижимости (Ркад), м2	935
5.	Оценка расхождения Р и Ркад ($P - P_{кад}$), м2	281
6.	Предельные минимальный и максимальный размеры земельного участка ($P_{мин}$ и $P_{макс}$), м2	600 4000
7.	Вид (виды) разрешенного использования	Для индивидуального жилищного строительства
7.1.	Дополнительные сведения об использовании земельного участка	-
8.	Кадастровый или иной государственный учетный номер (инвентарный) здания, сооружения, объекта незавершенного строительства, расположенного на земельном участке	13:01:0132038:189
9.	Сведения о земельных участках (землях общего пользования, территории общего пользования), посредством которых обеспечивается доступ	Земли общего пользования
10.	Иные сведения	-
4. Пояснения к сведениям об уточняемом земельном участке с кадастровым номером 13:01:0132038:71 :		
1.	-	

Сведения об уточняемых земельных участках

1. Сведения о характерных точках границы уточняемого земельного участка с кадастровым номером 13:01:0132038:43 :

Система координат МСК-13, зона 1

Зона № 1

Обозначение характерных точек границ	Координаты, м				Метод определения координат	Формулы, примененные для расчета средней квадратической погрешности определения координат характерных точек границ (Mt), с подставленными в такие формулы значениями и итоговые (вычисленные) значения Mt, м	Описание закрепле ния точки
	содержатся в Едином государственном реестре недвижимости		определены в результате выполнения комплексных кадастровых работ				
	X	Y	X	Y			
1	2	3	4	5	6	7	8
н79У	-	-	468440.82	1359039.85	Метод спутниковых геодезических измерений (определений)	0.1	Закрепление отсутствует
н78У	-	-	468433.80	1359085.87	Метод спутниковых геодезических измерений (определений)	0.1	Закрепление отсутствует
н80У	-	-	468412.78	1359082.53	Метод спутниковых геодезических измерений (определений)	0.1	Закрепление отсутствует
н81У	-	-	468421.26	1359036.18	Метод спутниковых геодезических измерений (определений)	0.1	Закрепление отсутствует
н79У	-	-	468440.82	1359039.85	Метод спутниковых геодезических измерений (определений)	0.1	Закрепление отсутствует
						-	
н82У	-	-	468438.22	1359043.03	Метод спутниковых геодезических измерений (определений)	0.1	Закрепление отсутствует
н83У	-	-	468438.02	1359043.01	Метод спутниковых геодезических измерений (определений)	0.1	Закрепление отсутствует
н84У	-	-	468438.00	1359043.21	Метод спутниковых геодезических измерений (определений)	0.1	Закрепление отсутствует
н85У	-	-	468438.20	1359043.23	Метод спутниковых геодезических измерений (определений)	0.1	Закрепление отсутствует
н82У	-	-	468438.22	1359043.03	Метод спутниковых геодезических измерений (определений)	0.1	Закрепление отсутствует

1. Сведения о характерных точках границы уточняемого земельного участка с кадастровым номером 13:01:0132038:43 :							
Система координат МСК-13, зона 1						Зона № 1	
Обозначение характерных точек границ	Координаты, м				Метод определения координат	Формулы, примененные для расчета средней квадратической погрешности определения координат характерных точек границ (Mt), с подставленными в такие формулы значениями и итоговые (вычисленные) значения Mt, м	Описание закрепле ния точки
	содержатся в Едином государственном реестре недвижимости		определены в результате выполнения комплексных кадастровых работ				
	X	Y	X	Y			
1	2	3	4	5	6	7	8
						-	
н86У	-	-	468432.27	1359042.11	Метод спутниковых геодезических измерений (определений)	0.1	Закрепление отсутствует
н87У	-	-	468432.07	1359042.09	Метод спутниковых геодезических измерений (определений)	0.1	Закрепление отсутствует
н88У	-	-	468432.05	1359042.29	Метод спутниковых геодезических измерений (определений)	0.1	Закрепление отсутствует
н89У	-	-	468432.25	1359042.31	Метод спутниковых геодезических измерений (определений)	0.1	Закрепление отсутствует
н86У	-	-	468432.27	1359042.11	Метод спутниковых геодезических измерений (определений)	0.1	Закрепление отсутствует
						-	
н90У	-	-	468425.91	1359041.11	Метод спутниковых геодезических измерений (определений)	0.1	Закрепление отсутствует
н91У	-	-	468425.71	1359041.09	Метод спутниковых геодезических измерений (определений)	0.1	Закрепление отсутствует
н92У	-	-	468425.69	1359041.29	Метод спутниковых геодезических измерений (определений)	0.1	Закрепление отсутствует
н93У	-	-	468425.89	1359041.31	Метод спутниковых геодезических измерений (определений)	0.1	Закрепление отсутствует
н90У	-	-	468425.91	1359041.11	Метод спутниковых геодезических измерений (определений)	0.1	Закрепление отсутствует

2. Сведения о частях границ уточняемого земельного участка с кадастровым номером 13:01:0132038:43 :				
Обозначение части границ		Горизонтальное проложение (S), м	Описание прохождения части границ	Сведения о согласовании местоположения границ (согласовано/спорное)
от т.	до т.			
1	2	3	4	5
н79У	н78У	46.55	-	Согласовано
н78У	н80У	21.28	-	Согласовано
н80У	н81У	47.12	-	Согласовано
н81У	н79У	19.90	-	Согласовано
н82У	н83У	0.20	-	Согласовано
н83У	н84У	0.20	-	Согласовано
н84У	н85У	0.20	-	Согласовано
н85У	н82У	0.20	-	Согласовано
н86У	н87У	0.20	-	Согласовано
н87У	н88У	0.20	-	Согласовано
н88У	н89У	0.20	-	Согласовано
н89У	н86У	0.20	-	Согласовано
н90У	н91У	0.20	-	Согласовано
н91У	н92У	0.20	-	Согласовано
н92У	н93У	0.20	-	Согласовано
н93У	н90У	0.20	-	Согласовано
3. Сведения о характеристиках уточняемого земельного участка с кадастровым номером 13:01:0132038:43 :				
№ п/п	Наименование характеристики земельного участка	Значение характеристики		
1	2	3		
1.	Адрес земельного участка	Российская Федерация, Республика Мордовия, район Ардатовский, город Ардатов, улица Пожарского, дом 104		
1.1.	Сведения о местоположении земельного участка (при отсутствии адреса) в структурированном в соответствии с федеральной информационной адресной системой виде	-		
1.2.	Дополнительные сведения о местоположении земельного участка	-		
2.	Площадь земельного участка ± величина погрешности определения (вычисления) площади ($P \pm \Delta P$), м ²	964 ± 11		
3.	Формула, примененная для вычисления предельной погрешности определения площади земельного участка, с подставленными значениями и итоговые (вычисленные) значения (ΔP), м ²	$\Delta P = 3.5 * M_{it} * \sqrt{P} = 3.5 * 0,1 * \sqrt{964} = 11$		
4.	Площадь земельного участка согласно сведениям Единого государственного реестра недвижимости (Ркад), м ²	873		
5.	Оценка расхождения Р и Ркад ($P - P_{кад}$), м ²	91		
6.	Предельные минимальный и максимальный размеры земельного участка ($P_{мин}$ и $P_{макс}$), м ²	600 4000		

3. Сведения о характеристиках уточняемого земельного участка с кадастровым номером 13:01:0132038:43 :		
№ п/п	Наименование характеристики земельного участка	Значение характеристики
1	2	3
7.	Вид (виды) разрешенного использования	Для индивидуального жилищного строительства
7.1.	Дополнительные сведения об использовании земельного участка	-
8.	Кадастровый или иной государственный учетный номер (инвентарный) здания, сооружения, объекта незавершенного строительства, расположенного на земельном участке	13:01:0132038:188
9.	Сведения о земельных участках (землях общего пользования, территории общего пользования), посредством которых обеспечивается доступ	Земли общего пользования
10.	Иные сведения	-
4. Пояснения к сведениям об уточняемом земельном участке с кадастровым номером 13:01:0132038:43 :		
1.	-	

Сведения об уточняемых земельных участках

1. Сведения о характерных точках границы уточняемого земельного участка с кадастровым номером 13:01:0132038:69 :

Система координат МСК-13, зона 1

Зона № 1

Обозначение характерных точек границ	Координаты, м				Метод определения координат	Формулы, примененные для расчета средней квадратической погрешности определения координат характерных точек границ (Mt), с подставленными в такие формулы значениями и итоговые (вычисленные) значения Mt, м	Описание закрепле ния точки
	содержатся в Едином государственном реестре недвижимости		определены в результате выполнения комплексных кадастровых работ				
	X	Y	X	Y			
1	2	3	4	5	6	7	8
112	-	-	468375.85	1359076.06	Метод спутниковых геодезических измерений (определений)	0.1	Закрепление отсутствует
111	-	-	468373.96	1359086.45	Метод спутниковых геодезических измерений (определений)	0.1	Закрепление отсутствует
н110У	-	-	468357.12	1359084.01	Метод спутниковых геодезических измерений (определений)	0.1	Закрепление отсутствует
н111У	-	-	468364.87	1359032.71	Метод спутниковых геодезических измерений (определений)	0.1	Закрепление отсутствует
н112У	-	-	468382.25	1359035.56	Метод спутниковых геодезических измерений (определений)	0.1	Закрепление отсутствует
112	-	-	468375.85	1359076.06	Метод спутниковых геодезических измерений (определений)	0.1	Закрепление отсутствует

2. Сведения о частях границ уточняемого земельного участка с кадастровым номером 13:01:0132038:69 :

Обозначение части границ		Горизонтальное проложение (S), м	Описание прохождения части границ	Сведения о согласовании местоположения границ (согласовано/спорное)
от т.	до т.			
1	2	3	4	5
112	111	10.56	-	Согласовано
111	н110У	17.02	-	Согласовано
н110У	н111У	51.88	-	Согласовано
н111У	н112У	17.61	-	Согласовано
н112У	112	41.00	-	Согласовано

3. Сведения о характеристиках уточняемого земельного участка с кадастровым номером 13:01:0132038:69 :		
№ п/п	Наименование характеристики земельного участка	Значение характеристики
1	2	3
1.	Адрес земельного участка	Российская Федерация, Республика Мордовия, район Ардатовский, город Ардатов, улица Пожарского, дом 100
1.1.	Сведения о местоположении земельного участка (при отсутствии адреса) в структурированном в соответствии с федеральной информационной адресной системой виде	-
1.2.	Дополнительные сведения о местоположении земельного участка	-
2.	Площадь земельного участка \pm величина погрешности определения (вычисления) площади ($P \pm \Delta P$), м2	900 ± 10
3.	Формула, примененная для вычисления предельной погрешности определения площади земельного участка, с подставленными значениями и итоговые (вычисленные) значения (ΔP), м2	$\Delta P = 3.5 * M_t * \sqrt{P} = 3.5 * 0,1 * \sqrt{900} = 10$
4.	Площадь земельного участка согласно сведениям Единого государственного реестра недвижимости (Ркад), м2	833
5.	Оценка расхождения Р и Ркад ($P - P_{кад}$), м2	67
6.	Предельные минимальный и максимальный размеры земельного участка ($P_{мин}$ и $P_{макс}$), м2	600 4000
7.	Вид (виды) разрешенного использования	Для обслуживания жилого дома
7.1.	Дополнительные сведения об использовании земельного участка	-
8.	Кадастровый или иной государственный учетный номер (инвентарный) здания, сооружения, объекта незавершенного строительства, расположенного на земельном участке	13:01:0132038:167
9.	Сведения о земельных участках (землях общего пользования, территории общего пользования), посредством которых обеспечивается доступ	Земли общего пользования
10.	Иные сведения	-
4. Пояснения к сведениям об уточняемом земельном участке с кадастровым номером 13:01:0132038:69 :		
1.	-	

Сведения об уточняемых земельных участках

1. Сведения о характерных точках границы уточняемого земельного участка с кадастровым номером 13:01:0132038:30 :

Система координат МСК-13, зона 1

Зона № 1

Обозначение характерных точек границ	Координаты, м				Метод определения координат	Формулы, примененные для расчета средней квадратической погрешности определения координат характерных точек границ (Mt), с подставленными в такие формулы значениями и итоговые (вычисленные) значения Mt, м	Описание закрепле ния точки
	содержатся в Едином государственном реестре недвижимости		определены в результате выполнения комплексных кадастровых работ				
	X	Y	X	Y			
1	2	3	4	5	6	7	8
н117У	-	-	468348.54	1359025.05	Метод спутниковых геодезических измерений (определений)	0.1	Закрепление отсутствует
н118У	-	-	468348.00	1359029.02	Метод спутниковых геодезических измерений (определений)	0.1	Закрепление отсутствует
н119У	-	-	468341.17	1359080.96	Метод спутниковых геодезических измерений (определений)	0.1	Закрепление отсутствует
н120У	-	-	468341.17	1359080.99	Метод спутниковых геодезических измерений (определений)	0.1	Закрепление отсутствует
119	-	-	468322.94	1359078.63	Метод спутниковых геодезических измерений (определений)	0.1	Закрепление отсутствует
124	-	-	468324.52	1359067.22	Метод спутниковых геодезических измерений (определений)	0.1	Закрепление отсутствует
н121У	-	-	468331.20	1359025.91	Метод спутниковых геодезических измерений (определений)	0.1	Закрепление отсутствует
н122У	-	-	468332.00	1359022.86	Метод спутниковых геодезических измерений (определений)	0.1	Закрепление отсутствует
н117У	-	-	468348.54	1359025.05	Метод спутниковых геодезических измерений (определений)	0.1	Закрепление отсутствует
						-	
н123У	-	-	468348.08	1359028.36	Метод спутниковых геодезических измерений (определений)	0.1	Закрепление отсутствует

1. Сведения о характерных точках границы уточняемого земельного участка с кадастровым номером 13:01:0132038:30 :

Система координат МСК-13, зона 1

Зона № 1

Обозначение характерных точек границ	Координаты, м				Метод определения координат	Формулы, примененные для расчета средней квадратической погрешности определения координат характерных точек границ (Mt), с подставленными в такие формулы значениями и итоговые (вычисленные) значения Mt, м	Описание закрепле ния точки
	содержатся в Едином государственном реестре недвижимости		определены в результате выполнения комплексных кадастровых работ				
	X	Y	X	Y			
1	2	3	4	5	6	7	8
н124У	-	-	468347.88	1359028.34	Метод спутниковых геодезических измерений (определений)	0.1	Закрепление отсутствует
н125У	-	-	468347.86	1359028.54	Метод спутниковых геодезических измерений (определений)	0.1	Закрепление отсутствует
н126У	-	-	468348.06	1359028.56	Метод спутниковых геодезических измерений (определений)	0.1	Закрепление отсутствует
н123У	-	-	468348.08	1359028.36	Метод спутниковых геодезических измерений (определений)	0.1	Закрепление отсутствует
						-	
н127У	-	-	468333.61	1359025.94	Метод спутниковых геодезических измерений (определений)	0.1	Закрепление отсутствует
н128У	-	-	468333.41	1359025.93	Метод спутниковых геодезических измерений (определений)	0.1	Закрепление отсутствует
н129У	-	-	468333.39	1359026.13	Метод спутниковых геодезических измерений (определений)	0.1	Закрепление отсутствует
н130У	-	-	468333.59	1359026.14	Метод спутниковых геодезических измерений (определений)	0.1	Закрепление отсутствует
н127У	-	-	468333.61	1359025.94	Метод спутниковых геодезических измерений (определений)	0.1	Закрепление отсутствует

2. Сведения о частях границ уточняемого земельного участка с кадастровым номером 13:01:0132038:30 :				
Обозначение части границ		Горизонтальное проложение (S), м	Описание прохождения части границ	Сведения о согласовании местоположения границ (согласовано/спорное)
от т.	до т.			
1	2	3	4	5
н117У	н118У	4.01	-	Согласовано
н118У	н119У	52.39	-	Согласовано
н119У	н120У	0.03	-	Согласовано
н120У	119	18.38	-	Согласовано
119	124	11.52	-	Согласовано
124	н121У	41.85	-	Согласовано
н121У	н122У	3.15	-	Согласовано
н122У	н117У	16.68	-	Согласовано
н123У	н124У	0.20	-	Согласовано
н124У	н125У	0.20	-	Согласовано
н125У	н126У	0.20	-	Согласовано
н126У	н123У	0.20	-	Согласовано
н127У	н128У	0.20	-	Согласовано
н128У	н129У	0.20	-	Согласовано
н129У	н130У	0.20	-	Согласовано
н130У	н127У	0.20	-	Согласовано
3. Сведения о характеристиках уточняемого земельного участка с кадастровым номером 13:01:0132038:30 :				
№ п/п	Наименование характеристики земельного участка	Значение характеристики		
1	2	3		
1.	Адрес земельного участка	Российская Федерация, Республика Мордовия, район Ардатовский, город Ардатов, улица Пожарского, дом 96		
1.1.	Сведения о местоположении земельного участка (при отсутствии адреса) в структурированном в соответствии с федеральной информационной адресной системой виде	-		
1.2.	Дополнительные сведения о местоположении земельного участка	-		
2.	Площадь земельного участка \pm величина погрешности определения (вычисления) площади ($P \pm \Delta P$), м ²	1003 \pm 11		
3.	Формула, примененная для вычисления предельной погрешности определения площади земельного участка, с подставленными значениями и итоговые (вычисленные) значения (ΔP), м ²	$\Delta P = 3.5 * M_t * \sqrt{P} = 3.5 * 0,1 * \sqrt{1003} = 11$		
4.	Площадь земельного участка согласно сведениям Единого государственного реестра недвижимости (Р _{кад}), м ²	1007		
5.	Оценка расхождения Р и Р _{кад} (Р - Р _{кад}), м ²	4		
6.	Предельные минимальный и максимальный размеры земельного участка (Р _{мин} и Р _{макс}), м ²	600 4000		
7.	Вид (виды) разрешенного использования	Для индивидуального жилищного строительства		

3. Сведения о характеристиках уточняемого земельного участка с кадастровым номером 13:01:0132038:30 :		
№ п/п	Наименование характеристики земельного участка	Значение характеристики
1	2	3
7.1.	Дополнительные сведения об использовании земельного участка	-
8.	Кадастровый или иной государственный учетный номер (инвентарный) здания, сооружения, объекта незавершенного строительства, расположенного на земельном участке	13:01:0132038:166
9.	Сведения о земельных участках (землях общего пользования, территории общего пользования), посредством которых обеспечивается доступ	Земли общего пользования
10.	Иные сведения	-
4. Пояснения к сведениям об уточняемом земельном участке с кадастровым номером 13:01:0132038:30 :		
1.	-	

Сведения об уточняемых земельных участках

1. Сведения о характерных точках границы уточняемого земельного участка с кадастровым номером 13:01:0132038:67 :

Система координат МСК-13, зона 1

Зона № 1

Обозначение характерных точек границ	Координаты, м				Метод определения координат	Формулы, примененные для расчета средней квадратической погрешности определения координат характерных точек границ (Mt), с подставленными в такие формулы значениями и итоговые (вычисленные) значения Mt, м	Описание закрепле ния точки
	содержатся в Едином государственном реестре недвижимости		определены в результате выполнения комплексных кадастровых работ				
	X	Y	X	Y			
1	2	3	4	5	6	7	8
37	-	-	468273.68	1359067.62	Метод спутниковых геодезических измерений (определений)	0.1	Закрепление отсутствует
н145У	-	-	468268.13	1359096.01	Метод спутниковых геодезических измерений (определений)	0.1	Закрепление отсутствует
н146У	-	-	468259.43	1359094.71	Метод спутниковых геодезических измерений (определений)	0.1	Закрепление отсутствует
н147У	-	-	468269.38	1359041.66	Метод спутниковых геодезических измерений (определений)	0.1	Закрепление отсутствует
н148У	-	-	468271.88	1359030.46	Метод спутниковых геодезических измерений (определений)	0.1	Закрепление отсутствует
н149У	-	-	468274.94	1359017.17	Метод спутниковых геодезических измерений (определений)	0.1	Закрепление отсутствует
38	-	-	468282.41	1359018.36	Метод спутниковых геодезических измерений (определений)	0.1	Закрепление отсутствует
37	-	-	468273.68	1359067.62	Метод спутниковых геодезических измерений (определений)	0.1	Закрепление отсутствует

2. Сведения о частях границ уточняемого земельного участка с кадастровым номером 13:01:0132038:67 :

Обозначение части границ		Горизонтальное проложение (S), м	Описание прохождения части границ	Сведения о согласовании местоположения границ (согласовано/спорное)
от т.	до т.			
1	2	3	4	5
37	н145У	28.93	-	Согласовано

2. Сведения о частях границ уточняемого земельного участка с кадастровым номером 13:01:0132038:67 :				
Обозначение части границ		Горизонтальное проложение (S), м	Описание прохождения части границ	Сведения о согласовании местоположения границ (согласовано/спорное)
от т.	до т.			
1	2	3	4	5
н145У	н146У	8.80	-	Согласовано
н146У	н147У	53.98	-	Согласовано
н147У	н148У	11.48	-	Согласовано
н148У	н149У	13.64	-	Согласовано
н149У	38	7.56	-	Согласовано
38	37	50.03	-	Согласовано
3. Сведения о характеристиках уточняемого земельного участка с кадастровым номером 13:01:0132038:67 :				
№ п/п	Наименование характеристики земельного участка		Значение характеристики	
1	2		3	
1.	Адрес земельного участка		Российская Федерация, Республика Мордовия, район Ардатовский, город Ардатов, улица Пожарского, дом 88/2	
1.1.	Сведения о местоположении земельного участка (при отсутствии адреса) в структурированном в соответствии с федеральной информационной адресной системой виде		-	
1.2.	Дополнительные сведения о местоположении земельного участка		-	
2.	Площадь земельного участка ± величина погрешности определения (вычисления) площади ($P \pm \Delta P$), м2		685 ± 9	
3.	Формула, примененная для вычисления предельной погрешности определения площади земельного участка, с подставленными значениями и итоговые (вычисленные) значения (ΔP), м2		$\Delta P = 3.5 * M_t * \sqrt{P} = 3.5 * 0,1 * \sqrt{685} = 9$	
4.	Площадь земельного участка согласно сведениям Единого государственного реестра недвижимости (Ркад), м2		634	
5.	Оценка расхождения Р и Ркад ($P - P_{кад}$), м2		51	
6.	Предельные минимальный и максимальный размеры земельного участка ($P_{мин}$ и $P_{макс}$), м2		600 4000	
7.	Вид (виды) разрешенного использования		Для обслуживания жилого дома	
7.1.	Дополнительные сведения об использовании земельного участка		-	
8.	Кадастровый или иной государственный учетный номер (инвентарный) здания, сооружения, объекта незавершенного строительства, расположенного на земельном участке		13:01:0132038:223	
9.	Сведения о земельных участках (землях общего пользования, территории общего пользования), посредством которых обеспечивается доступ		Земли общего пользования	
10.	Иные сведения		-	
4. Пояснения к сведениям об уточняемом земельном участке с кадастровым номером 13:01:0132038:67 :				
1.	-			

Сведения об уточняемых земельных участках

1. Сведения о характерных точках границы уточняемого земельного участка с кадастровым номером 13:01:0132038:66 :

Система координат МСК-13, зона 1

Зона № 1

Обозначение характерных точек границ	Координаты, м				Метод определения координат	Формулы, примененные для расчета средней квадратической погрешности определения координат характерных точек границ (Mt), с подставленными в такие формулы значениями и итоговые (вычисленные) значения Mt, м	Описание закрепле ния точки
	содержатся в Едином государственном реестре недвижимости		определены в результате выполнения комплексных кадастровых работ				
	X	Y	X	Y			
1	2	3	4	5	6	7	8
н146У	-	-	468259.43	1359094.71	Метод спутниковых геодезических измерений (определений)	0.1	Закрепление отсутствует
н150У	-	-	468252.03	1359093.56	Метод спутниковых геодезических измерений (определений)	0.1	Закрепление отсутствует
н151У	-	-	468257.05	1359062.01	Метод спутниковых геодезических измерений (определений)	0.1	Закрепление отсутствует
н152У	-	-	468264.94	1359015.13	Метод спутниковых геодезических измерений (определений)	0.1	Закрепление отсутствует
н149У	-	-	468274.94	1359017.17	Метод спутниковых геодезических измерений (определений)	0.1	Закрепление отсутствует
н148У	-	-	468271.88	1359030.46	Метод спутниковых геодезических измерений (определений)	0.1	Закрепление отсутствует
н147У	-	-	468269.38	1359041.66	Метод спутниковых геодезических измерений (определений)	0.1	Закрепление отсутствует
н146У	-	-	468259.43	1359094.71	Метод спутниковых геодезических измерений (определений)	0.1	Закрепление отсутствует

2. Сведения о частях границ уточняемого земельного участка с кадастровым номером 13:01:0132038:66 :

Обозначение части границ		Горизонтальное проложение (S), м	Описание прохождения части границ	Сведения о согласовании местоположения границ (согласовано/спорное)
от т.	до т.			
1	2	3	4	5
н146У	н150У	7.49	-	Согласовано

2. Сведения о частях границ уточняемого земельного участка с кадастровым номером 13:01:0132038:66 :				
Обозначение части границ		Горизонтальное проложение (S), м	Описание прохождения части границ	Сведения о согласовании местоположения границ (согласовано/спорное)
от т.	до т.			
1	2	3	4	5
н150У	н151У	31.95	-	Согласовано
н151У	н152У	47.54	-	Согласовано
н152У	н149У	10.21	-	Согласовано
н149У	н148У	13.64	-	Согласовано
н148У	н147У	11.48	-	Согласовано
н147У	н146У	53.98	-	Согласовано
3. Сведения о характеристиках уточняемого земельного участка с кадастровым номером 13:01:0132038:66 :				
№ п/п	Наименование характеристики земельного участка		Значение характеристики	
1	2		3	
1.	Адрес земельного участка		Российская Федерация, Республика Мордовия, район Ардатовский, город Ардатов, улица Пожарского, дом 88/1	
1.1.	Сведения о местоположении земельного участка (при отсутствии адреса) в структурированном в соответствии с федеральной информационной адресной системой виде		-	
1.2.	Дополнительные сведения о местоположении земельного участка		-	
2.	Площадь земельного участка ± величина погрешности определения (вычисления) площади ($P \pm \Delta P$), м2		682 ± 9	
3.	Формула, примененная для вычисления предельной погрешности определения площади земельного участка, с подставленными значениями и итоговые (вычисленные) значения (ΔP), м2		$\Delta P = 3.5 * M_t * \sqrt{P} = 3.5 * 0,1 * \sqrt{682} = 9$	
4.	Площадь земельного участка согласно сведениям Единого государственного реестра недвижимости (Ркад), м2		645	
5.	Оценка расхождения Р и Ркад ($P - P_{кад}$), м2		37	
6.	Предельные минимальный и максимальный размеры земельного участка ($P_{мин}$ и $P_{макс}$), м2		600 4000	
7.	Вид (виды) разрешенного использования		Для обслуживания жилого дома	
7.1.	Дополнительные сведения об использовании земельного участка		-	
8.	Кадастровый или иной государственный учетный номер (инвентарный) здания, сооружения, объекта незавершенного строительства, расположенного на земельном участке		13:01:0132038:223	
9.	Сведения о земельных участках (землях общего пользования, территории общего пользования), посредством которых обеспечивается доступ		Земли общего пользования	
10.	Иные сведения		-	
4. Пояснения к сведениям об уточняемом земельном участке с кадастровым номером 13:01:0132038:66 :				
1.	-			

Сведения об уточняемых земельных участках

1. Сведения о характерных точках границы уточняемого земельного участка с кадастровым номером 13:01:0132038:64 :

Система координат МСК-13, зона 1

Зона № 1

Обозначение характерных точек границ	Координаты, м				Метод определения координат	Формулы, примененные для расчета средней квадратической погрешности определения координат характерных точек границ (Mt), с подставленными в такие формулы значениями и итоговые (вычисленные) значения Mt, м	Описание закрепле ния точки
	содержатся в Едином государственном реестре недвижимости		определены в результате выполнения комплексных кадастровых работ				
	X	Y	X	Y			
1	2	3	4	5	6	7	8
39	-	-	468229.72	1359009.78	Метод спутниковых геодезических измерений (определений)	0.1	Закрепление отсутствует
42	-	-	468223.93	1359047.55	Метод спутниковых геодезических измерений (определений)	0.1	Закрепление отсутствует
н162У	-	-	468223.47	1359047.45	Метод спутниковых геодезических измерений (определений)	0.1	Закрепление отсутствует
48	-	-	468206.79	1359043.91	Метод спутниковых геодезических измерений (определений)	0.1	Закрепление отсутствует
н163У	-	-	468212.24	1359006.79	Метод спутниковых геодезических измерений (определений)	0.1	Закрепление отсутствует
39	-	-	468229.72	1359009.78	Метод спутниковых геодезических измерений (определений)	0.1	Закрепление отсутствует
						-	
н164У	-	-	468229.34	1359009.74	Метод спутниковых геодезических измерений (определений)	0.1	Закрепление отсутствует
н165У	-	-	468229.14	1359009.73	Метод спутниковых геодезических измерений (определений)	0.1	Закрепление отсутствует
н166У	-	-	468229.13	1359009.92	Метод спутниковых геодезических измерений (определений)	0.1	Закрепление отсутствует
н167У	-	-	468229.33	1359009.94	Метод спутниковых геодезических измерений (определений)	0.1	Закрепление отсутствует

1. Сведения о характерных точках границы уточняемого земельного участка с кадастровым номером 13:01:0132038:64 :							
Система координат МСК-13, зона 1						Зона № 1	
Обозначение характерных точек границ	Координаты, м				Метод определения координат	Формулы, примененные для расчета средней квадратической погрешности определения координат характерных точек границ (Mt), с подставленными в такие формулы значениями и итоговые (вычисленные) значения Mt, м	Описание закрепле ния точки
	содержатся в Едином государственном реестре недвижимости		определены в результате выполнения комплексных кадастровых работ				
	X	Y	X	Y			
1	2	3	4	5	6	7	8
н164У	-	-	468229.34	1359009.74	Метод спутниковых геодезических измерений (определений)	0.1	Закрепление отсутствует
						-	
н168У	-	-	468216.63	1359007.94	Метод спутниковых геодезических измерений (определений)	0.1	Закрепление отсутствует
н169У	-	-	468216.43	1359007.92	Метод спутниковых геодезических измерений (определений)	0.1	Закрепление отсутствует
н170У	-	-	468216.41	1359008.12	Метод спутниковых геодезических измерений (определений)	0.1	Закрепление отсутствует
н171У	-	-	468216.61	1359008.13	Метод спутниковых геодезических измерений (определений)	0.1	Закрепление отсутствует
н168У	-	-	468216.63	1359007.94	Метод спутниковых геодезических измерений (определений)	0.1	Закрепление отсутствует
2. Сведения о частях границ уточняемого земельного участка с кадастровым номером 13:01:0132038:64 :							
Обозначение части границ		Горизонтальное проложение (S), м	Описание прохождения части границ	Сведения о согласовании местоположения границ (согласовано/спорное)			
от т.	до т.						
1	2	3	4	5			
39	42	38.21	-	Согласовано			
42	н162У	0.47	-	Согласовано			
н162У	48	17.05	-	Согласовано			
48	н163У	37.52	-	Согласовано			
н163У	39	17.73	-	Согласовано			
н164У	н165У	0.20	-	Согласовано			
н165У	н166У	0.19	-	Согласовано			
н166У	н167У	0.20	-	Согласовано			

2. Сведения о частях границ уточняемого земельного участка с кадастровым номером 13:01:0132038:64 :				
Обозначение части границ		Горизонтальное проложение (S), м	Описание прохождения части границ	Сведения о согласовании местоположения границ (согласовано/спорное)
от т.	до т.			
1	2	3	4	5
н167У	н164У	0.20	-	Согласовано
н168У	н169У	0.20	-	Согласовано
н169У	н170У	0.20	-	Согласовано
н170У	н171У	0.20	-	Согласовано
н171У	н168У	0.19	-	Согласовано
3. Сведения о характеристиках уточняемого земельного участка с кадастровым номером 13:01:0132038:64 :				
№ п/п	Наименование характеристики земельного участка		Значение характеристики	
1	2		3	
1.	Адрес земельного участка		Российская Федерация, Республика Мордовия, район Ардатовский, город Ардатов, улица Пожарского, дом 82	
1.1.	Сведения о местоположении земельного участка (при отсутствии адреса) в структурированном в соответствии с федеральной информационной адресной системой виде		-	
1.2.	Дополнительные сведения о местоположении земельного участка		-	
2.	Площадь земельного участка ± величина погрешности определения (вычисления) площади ($P \pm \Delta P$), м2		667 ± 9	
3.	Формула, примененная для вычисления предельной погрешности определения площади земельного участка, с подставленными значениями и итоговые (вычисленные) значения (ΔP), м2		$\Delta P = 3.5 * M_t * \sqrt{P} = 3.5 * 0,1 * \sqrt{667} = 9$	
4.	Площадь земельного участка согласно сведениям Единого государственного реестра недвижимости (Ркад), м2		730	
5.	Оценка расхождения Р и Ркад ($P - P_{кад}$), м2		63	
6.	Предельные минимальный и максимальный размеры земельного участка ($P_{мин}$ и $P_{макс}$), м2		600 4000	
7.	Вид (виды) разрешенного использования		Для обслуживания жилого дома	
7.1.	Дополнительные сведения об использовании земельного участка		-	
8.	Кадастровый или иной государственный учетный номер (инвентарный) здания, сооружения, объекта незавершенного строительства, расположенного на земельном участке		13:01:0132038:155	
9.	Сведения о земельных участках (землях общего пользования, территории общего пользования), посредством которых обеспечивается доступ		Земли общего пользования	
10.	Иные сведения		-	
4. Пояснения к сведениям об уточняемом земельном участке с кадастровым номером 13:01:0132038:64 :				
1.	-			

Сведения об уточняемых земельных участках

1. Сведения о характерных точках границы уточняемого земельного участка с кадастровым номером 13:01:0132038:38 :

Система координат МСК-13, зона 1

Зона № 1

Обозначение характерных точек границ	Координаты, м				Метод определения координат	Формулы, примененные для расчета средней квадратической погрешности определения координат характерных точек границ (Mt), с подставленными в такие формулы значениями и итоговые (вычисленные) значения Mt, м	Описание закрепле ния точки
	содержатся в Едином государственном реестре недвижимости		определены в результате выполнения комплексных кадастровых работ				
	X	Y	X	Y			
1	2	3	4	5	6	7	8
48	-	-	468206.79	1359043.91	Метод спутниковых геодезических измерений (определений)	0.1	Закрепление отсутствует
47	-	-	468204.30	1359058.91	Метод спутниковых геодезических измерений (определений)	0.1	Закрепление отсутствует
128	-	-	468185.33	1359054.24	Метод спутниковых геодезических измерений (определений)	0.1	Закрепление отсутствует
н172У	-	-	468187.33	1359040.87	Метод спутниковых геодезических измерений (определений)	0.1	Закрепление отсутствует
н173У	-	-	468191.50	1359019.19	Метод спутниковых геодезических измерений (определений)	0.1	Закрепление отсутствует
н174У	-	-	468192.99	1359005.04	Метод спутниковых геодезических измерений (определений)	0.1	Закрепление отсутствует
н163У	-	-	468212.24	1359006.79	Метод спутниковых геодезических измерений (определений)	0.1	Закрепление отсутствует
48	-	-	468206.79	1359043.91	Метод спутниковых геодезических измерений (определений)	0.1	Закрепление отсутствует

2. Сведения о частях границ уточняемого земельного участка с кадастровым номером 13:01:0132038:38 :

Обозначение части границ		Горизонтальное проложение (S), м	Описание прохождения части границ	Сведения о согласовании местоположения границ (согласовано/спорное)
от т.	до т.			
1	2	3	4	5
48	47	15.21	-	Согласовано

2. Сведения о частях границ уточняемого земельного участка с кадастровым номером 13:01:0132038:38 :				
Обозначение части границ		Горизонтальное проложение (S), м	Описание прохождения части границ	Сведения о согласовании местоположения границ (согласовано/спорное)
от т.	до т.			
1	2	3	4	5
47	128	19.54	-	Согласовано
128	н172У	13.52	-	Согласовано
н172У	н173У	22.08	-	Согласовано
н173У	н174У	14.23	-	Согласовано
н174У	н163У	19.33	-	Согласовано
н163У	48	37.52	-	Согласовано
3. Сведения о характеристиках уточняемого земельного участка с кадастровым номером 13:01:0132038:38 :				
№ п/п	Наименование характеристики земельного участка		Значение характеристики	
1	2		3	
1.	Адрес земельного участка		Российская Федерация, Республика Мордовия, район Ардатовский, город Ардатов, улица Пожарского, дом 80	
1.1.	Сведения о местоположении земельного участка (при отсутствии адреса) в структурированном в соответствии с федеральной информационной адресной системой виде		-	
1.2.	Дополнительные сведения о местоположении земельного участка		-	
2.	Площадь земельного участка ± величина погрешности определения (вычисления) площади ($P \pm \Delta P$), м2		987 ± 11	
3.	Формула, примененная для вычисления предельной погрешности определения площади земельного участка, с подставленными значениями и итоговые (вычисленные) значения (ΔP), м2		$\Delta P = 3.5 * M_t * \sqrt{P} = 3.5 * 0,1 * \sqrt{987} = 11$	
4.	Площадь земельного участка согласно сведениям Единого государственного реестра недвижимости (Ркад), м2		905	
5.	Оценка расхождения Р и Ркад ($P - R_{кад}$), м2		82	
6.	Предельные минимальный и максимальный размеры земельного участка ($R_{мин}$ и $R_{макс}$), м2		600 4000	
7.	Вид (виды) разрешенного использования		Для личного подсобного хозяйства	
7.1.	Дополнительные сведения об использовании земельного участка		-	
8.	Кадастровый или иной государственный учетный номер (инвентарный) здания, сооружения, объекта незавершенного строительства, расположенного на земельном участке		13:01:0132038:128	
9.	Сведения о земельных участках (землях общего пользования, территории общего пользования), посредством которых обеспечивается доступ		Земли общего пользования	
10.	Иные сведения		-	
4. Пояснения к сведениям об уточняемом земельном участке с кадастровым номером 13:01:0132038:38 :				
1.	-			

Сведения об уточняемых земельных участках

1. Сведения о характерных точках границы уточняемого земельного участка с кадастровым номером 13:01:0132038:36 :

Система координат МСК-13, зона 1

Зона № 1

Обозначение характерных точек границ	Координаты, м				Метод определения координат	Формулы, примененные для расчета средней квадратической погрешности определения координат характерных точек границ (Mt), с подставленными в такие формулы значениями и итоговые (вычисленные) значения Mt, м	Описание закрепле ния точки
	содержатся в Едином государственном реестре недвижимости		определены в результате выполнения комплексных кадастровых работ				
	X	Y	X	Y			
1	2	3	4	5	6	7	8
н179У	-	-	468170.28	1359052.77	Метод спутниковых геодезических измерений (определений)	0.1	Закрепление отсутствует
н180У	-	-	468155.90	1359049.89	Метод спутниковых геодезических измерений (определений)	0.1	Закрепление отсутствует
100	-	-	468158.49	1359031.98	Метод спутниковых геодезических измерений (определений)	0.1	Закрепление отсутствует
н181У	-	-	468166.19	1359000.85	Метод спутниковых геодезических измерений (определений)	0.1	Закрепление отсутствует
н182У	-	-	468179.47	1359003.08	Метод спутниковых геодезических измерений (определений)	0.1	Закрепление отсутствует
н183У	-	-	468172.15	1359039.47	Метод спутниковых геодезических измерений (определений)	0.1	Закрепление отсутствует
н179У	-	-	468170.28	1359052.77	Метод спутниковых геодезических измерений (определений)	0.1	Закрепление отсутствует

2. Сведения о частях границ уточняемого земельного участка с кадастровым номером 13:01:0132038:36 :

Обозначение части границ		Горизонтальное проложение (S), м	Описание прохождения части границ	Сведения о согласовании местоположения границ (согласовано/спорное)
от т.	до т.			
1	2	3	4	5
н179У	н180У	14.67	-	Согласовано
н180У	100	18.10	-	Согласовано
100	н181У	32.07	-	Согласовано
н181У	н182У	13.47	-	Согласовано

2. Сведения о частях границ уточняемого земельного участка с кадастровым номером 13:01:0132038:36 :				
Обозначение части границ		Горизонтальное проложение (S), м	Описание прохождения части границ	Сведения о согласовании местоположения границ (согласовано/спорное)
от т.	до т.			
1	2	3	4	5
н182У	н183У	37.12	-	Согласовано
н183У	н179У	13.43	-	Согласовано
3. Сведения о характеристиках уточняемого земельного участка с кадастровым номером 13:01:0132038:36 :				
№ п/п	Наименование характеристики земельного участка		Значение характеристики	
1	2		3	
1.	Адрес земельного участка		Российская Федерация, Республика Мордовия, район Ардатовский, город Ардатов, улица Пожарского, дом 76	
1.1.	Сведения о местоположении земельного участка (при отсутствии адреса) в структурированном в соответствии с федеральной информационной адресной системой виде		-	
1.2.	Дополнительные сведения о местоположении земельного участка		-	
2.	Площадь земельного участка ± величина погрешности определения (вычисления) площади ($P \pm \Delta P$), м2		722 ± 9	
3.	Формула, примененная для вычисления предельной погрешности определения площади земельного участка, с подставленными значениями и итоговые (вычисленные) значения (ΔP), м2		$\Delta P = 3.5 * M_t * \sqrt{P} = 3.5 * 0,1 * \sqrt{722} = 9$	
4.	Площадь земельного участка согласно сведениям Единого государственного реестра недвижимости (Ркад), м2		682	
5.	Оценка расхождения Р и Ркад ($P - P_{кад}$), м2		40	
6.	Предельные минимальный и максимальный размеры земельного участка ($P_{мин}$ и $P_{макс}$), м2		600 4000	
7.	Вид (виды) разрешенного использования		Приусадебный земельный участок	
7.1.	Дополнительные сведения об использовании земельного участка		-	
8.	Кадастровый или иной государственный учетный номер (инвентарный) здания, сооружения, объекта незавершенного строительства, расположенного на земельном участке		13:01:0132038:154	
9.	Сведения о земельных участках (землях общего пользования, территории общего пользования), посредством которых обеспечивается доступ		Земли общего пользования	
10.	Иные сведения		-	
4. Пояснения к сведениям об уточняемом земельном участке с кадастровым номером 13:01:0132038:36 :				
1.	-			

Сведения об уточняемых земельных участках

1. Сведения о характерных точках границы уточняемого земельного участка с кадастровым номером 13:01:0132038:35 :

Система координат МСК-13, зона 1

Зона № 1

Обозначение характерных точек границ	Координаты, м				Метод определения координат	Формулы, примененные для расчета средней квадратической погрешности определения координат характерных точек границ (Mt), с подставленными в такие формулы значениями и итоговые (вычисленные) значения Mt, м	Описание закрепле ния точки
	содержатся в Едином государственном реестре недвижимости		определены в результате выполнения комплексных кадастровых работ				
	X	Y	X	Y			
1	2	3	4	5	6	7	8
105	-	-	468139.06	1359027.87	Метод спутниковых геодезических измерений (определений)	0.1	Закрепление отсутствует
104	-	-	468132.86	1359066.90	Метод спутниковых геодезических измерений (определений)	0.1	Закрепление отсутствует
н192У	-	-	468132.69	1359067.95	Метод спутниковых геодезических измерений (определений)	0.1	Закрепление отсутствует
н193У	-	-	468118.59	1359065.67	Метод спутниковых геодезических измерений (определений)	0.1	Закрепление отсутствует
н194У	-	-	468120.07	1359055.32	Метод спутниковых геодезических измерений (определений)	0.1	Закрепление отсутствует
н195У	-	-	468122.63	1359037.26	Метод спутниковых геодезических измерений (определений)	0.1	Закрепление отсутствует
н196У	-	-	468129.20	1358994.06	Метод спутниковых геодезических измерений (определений)	0.1	Закрепление отсутствует
н197У	-	-	468142.29	1358996.61	Метод спутниковых геодезических измерений (определений)	0.1	Закрепление отсутствует
105	-	-	468139.06	1359027.87	Метод спутниковых геодезических измерений (определений)	0.1	Закрепление отсутствует

2. Сведения о частях границ уточняемого земельного участка с кадастровым номером 13:01:0132038:35 :				
Обозначение части границ		Горизонтальное проложение (S), м	Описание прохождения части границ	Сведения о согласовании местоположения границ (согласовано/спорное)
от т.	до т.			
1	2	3	4	5
105	104	39.52	-	Согласовано
104	н192У	1.06	-	Согласовано
н192У	н193У	14.28	-	Согласовано
н193У	н194У	10.46	-	Согласовано
н194У	н195У	18.24	-	Согласовано
н195У	н196У	43.70	-	Согласовано
н196У	н197У	13.34	-	Согласовано
н197У	105	31.43	-	Согласовано
3. Сведения о характеристиках уточняемого земельного участка с кадастровым номером 13:01:0132038:35 :				
№ п/п	Наименование характеристики земельного участка		Значение характеристики	
1	2		3	
1.	Адрес земельного участка		Российская Федерация, Республика Мордовия, район Ардатовский, город Ардатов, улица Пожарского, дом 72	
1.1.	Сведения о местоположении земельного участка (при отсутствии адреса) в структурированном в соответствии с федеральной информационной адресной системой виде		-	
1.2.	Дополнительные сведения о местоположении земельного участка		-	
2.	Площадь земельного участка ± величина погрешности определения (вычисления) площади (P ± ΔP), м2		1037 ± 11	
3.	Формула, примененная для вычисления предельной погрешности определения площади земельного участка, с подставленными значениями и итоговые (вычисленные) значения (ΔP), м2		ΔP=3.5*Mt*√P=3.5*0,1*√1037=11	
4.	Площадь земельного участка согласно сведениям Единого государственного реестра недвижимости (Ркад), м2		1051	
5.	Оценка расхождения Р и Ркад (Р - Ркад), м2		14	
6.	Предельные минимальный и максимальный размеры земельного участка (Рмин и Рмакс), м2		600 4000	
7.	Вид (виды) разрешенного использования		Приусадебный земельный участок	
7.1.	Дополнительные сведения об использовании земельного участка		-	
8.	Кадастровый или иной государственный учетный номер (инвентарный) здания, сооружения, объекта незавершенного строительства, расположенного на земельном участке		13:01:0132038:160	
9.	Сведения о земельных участках (землях общего пользования, территории общего пользования), посредством которых обеспечивается доступ		Земли общего пользования	
10.	Иные сведения		-	
4. Пояснения к сведениям об уточняемом земельном участке с кадастровым номером 13:01:0132038:35 :				
1.	-			

Сведения об уточняемых земельных участках

1. Сведения о характерных точках границы уточняемого земельного участка с кадастровым номером 13:01:0132038:62 :

Система координат МСК-13, зона 1

Зона № 1

Обозначение характерных точек границ	Координаты, м				Метод определения координат	Формулы, примененные для расчета средней квадратической погрешности определения координат характерных точек границ (Mt), с подставленными в такие формулы значениями и итоговые (вычисленные) значения Mt, м	Описание закрепле ния точки
	содержатся в Едином государственном реестре недвижимости		определены в результате выполнения комплексных кадастровых работ				
	X	Y	X	Y			
1	2	3	4	5	6	7	8
н196У	-	-	468129.20	1358994.06	Метод спутниковых геодезических измерений (определений)	0.1	Закрепление отсутствует
н195У	-	-	468122.63	1359037.26	Метод спутниковых геодезических измерений (определений)	0.1	Закрепление отсутствует
н194У	-	-	468120.07	1359055.32	Метод спутниковых геодезических измерений (определений)	0.1	Закрепление отсутствует
н198У	-	-	468107.15	1359053.22	Метод спутниковых геодезических измерений (определений)	0.1	Закрепление отсутствует
н199У	-	-	468107.69	1359048.99	Метод спутниковых геодезических измерений (определений)	0.1	Закрепление отсутствует
н200У	-	-	468111.85	1359017.78	Метод спутниковых геодезических измерений (определений)	0.1	Закрепление отсутствует
н201У	-	-	468116.12	1358992.55	Метод спутниковых геодезических измерений (определений)	0.1	Закрепление отсутствует
н196У	-	-	468129.20	1358994.06	Метод спутниковых геодезических измерений (определений)	0.1	Закрепление отсутствует
						-	
н202У	-	-	468127.66	1358994.50	Метод спутниковых геодезических измерений (определений)	0.1	Закрепление отсутствует
н203У	-	-	468127.46	1358994.48	Метод спутниковых геодезических измерений (определений)	0.1	Закрепление отсутствует

1. Сведения о характерных точках границы уточняемого земельного участка с кадастровым номером 13:01:0132038:62 :							
Система координат МСК-13, зона 1						Зона № 1	
Обозначение характерных точек границ	Координаты, м				Метод определения координат	Формулы, примененные для расчета средней квадратической погрешности определения координат характерных точек границ (Mt), с подставленными в такие формулы значениями и итоговые (вычисленные) значения Mt, м	Описание закрепления точки
	содержатся в Едином государственном реестре недвижимости		определены в результате выполнения комплексных кадастровых работ				
X	Y	X	Y				
1	2	3	4	5	6	7	8
н204У	-	-	468127.44	1358994.68	Метод спутниковых геодезических измерений (определений)	0.1	Закрепление отсутствует
н205У	-	-	468127.64	1358994.70	Метод спутниковых геодезических измерений (определений)	0.1	Закрепление отсутствует
н202У	-	-	468127.66	1358994.50	Метод спутниковых геодезических измерений (определений)	0.1	Закрепление отсутствует
2. Сведения о частях границ уточняемого земельного участка с кадастровым номером 13:01:0132038:62 :							
Обозначение части границ		Горизонтальное проложение (S), м	Описание прохождения части границ	Сведения о согласовании местоположения границ (согласовано/спорное)			
от т.	до т.						
1	2	3	4	5			
н196У	н195У	43.70	-	Согласовано			
н195У	н194У	18.24	-	Согласовано			
н194У	н198У	13.09	-	Согласовано			
н198У	н199У	4.26	-	Согласовано			
н199У	н200У	31.49	-	Согласовано			
н200У	н201У	25.59	-	Согласовано			
н201У	н196У	13.17	-	Согласовано			
н202У	н203У	0.20	-	Согласовано			
н203У	н204У	0.20	-	Согласовано			
н204У	н205У	0.20	-	Согласовано			
н205У	н202У	0.20	-	Согласовано			
3. Сведения о характеристиках уточняемого земельного участка с кадастровым номером 13:01:0132038:62 :							
№ п/п	Наименование характеристики земельного участка			Значение характеристики			
1	2			3			
1.	Адрес земельного участка			Российская Федерация, Республика Мордовия, район Ардатовский, город Ардатов, улица Пожарского, дом 70			

3. Сведения о характеристиках уточняемого земельного участка с кадастровым номером 13:01:0132038:62 :		
№ п/п	Наименование характеристики земельного участка	Значение характеристики
1	2	3
1.1.	Сведения о местоположении земельного участка (при отсутствии адреса) в структурированном в соответствии с федеральной информационной адресной системой виде	-
1.2.	Дополнительные сведения о местоположении земельного участка	-
2.	Площадь земельного участка \pm величина погрешности определения (вычисления) площади ($P \pm \Delta P$), м2	822 ± 10
3.	Формула, примененная для вычисления предельной погрешности определения площади земельного участка, с подставленными значениями и итоговые (вычисленные) значения (ΔP), м2	$\Delta P = 3.5 * M_t * \sqrt{P} = 3.5 * 0,1 * \sqrt{822} = 10$
4.	Площадь земельного участка согласно сведениям Единого государственного реестра недвижимости (Ркад), м2	755
5.	Оценка расхождения Р и Ркад ($P - P_{кад}$), м2	67
6.	Предельные минимальный и максимальный размеры земельного участка ($R_{мин}$ и $R_{макс}$), м2	600 4000
7.	Вид (виды) разрешенного использования	Для обслуживания жилого дома
7.1.	Дополнительные сведения об использовании земельного участка	-
8.	Кадастровый или иной государственный учетный номер (инвентарный) здания, сооружения, объекта незавершенного строительства, расположенного на земельном участке	13:01:0132038:159
9.	Сведения о земельных участках (землях общего пользования, территории общего пользования), посредством которых обеспечивается доступ	Земли общего пользования
10.	Иные сведения	-
4. Пояснения к сведениям об уточняемом земельном участке с кадастровым номером 13:01:0132038:62 :		
1.	-	

Сведения об уточняемых земельных участках

1. Сведения о характерных точках границы уточняемого земельного участка с кадастровым номером 13:01:0132038:34 :

Система координат МСК-13, зона 1

Зона № 1

Обозначение характерных точек границ	Координаты, м				Метод определения координат	Формулы, примененные для расчета средней квадратической погрешности определения координат характерных точек границ (Mt), с подставленными в такие формулы значениями и итоговые (вычисленные) значения Mt, м	Описание закрепле ния точки
	содержатся в Едином государственном реестре недвижимости		определены в результате выполнения комплексных кадастровых работ				
	X	Y	X	Y			
1	2	3	4	5	6	7	8
214	-	-	468050.13	1358981.86	Метод спутниковых геодезических измерений (определений)	0.1	Закрепление отсутствует
93	-	-	468040.81	1359035.86	Метод спутниковых геодезических измерений (определений)	0.1	Закрепление отсутствует
н230У	-	-	468038.90	1359045.42	Метод спутниковых геодезических измерений (определений)	0.1	Закрепление отсутствует
н231У	-	-	468017.53	1359041.95	Метод спутниковых геодезических измерений (определений)	0.1	Закрепление отсутствует
87	-	-	468019.10	1359030.67	Метод спутниковых геодезических измерений (определений)	0.1	Закрепление отсутствует
н232У	-	-	468025.94	1358979.32	Метод спутниковых геодезических измерений (определений)	0.1	Закрепление отсутствует
н233У	-	-	468028.22	1358979.31	Метод спутниковых геодезических измерений (определений)	0.1	Закрепление отсутствует
214	-	-	468050.13	1358981.86	Метод спутниковых геодезических измерений (определений)	0.1	Закрепление отсутствует
						-	
н234У	-	-	468049.75	1358982.71	Метод спутниковых геодезических измерений (определений)	0.1	Закрепление отсутствует
н235У	-	-	468049.55	1358982.69	Метод спутниковых геодезических измерений (определений)	0.1	Закрепление отсутствует

1. Сведения о характерных точках границы уточняемого земельного участка с кадастровым номером 13:01:0132038:34 :

Система координат МСК-13, зона 1

Зона № 1

Обозначение характерных точек границ	Координаты, м				Метод определения координат	Формулы, примененные для расчета средней квадратической погрешности определения координат характерных точек границ (Mt), с подставленными в такие формулы значениями и итоговые (вычисленные) значения Mt, м	Описание закрепле ния точки
	содержатся в Едином государственном реестре недвижимости		определены в результате выполнения комплексных кадастровых работ				
	X	Y	X	Y			
1	2	3	4	5	6	7	8
н236У	-	-	468049.53	1358982.89	Метод спутниковых геодезических измерений (определений)	0.1	Закрепление отсутствует
н237У	-	-	468049.73	1358982.91	Метод спутниковых геодезических измерений (определений)	0.1	Закрепление отсутствует
н234У	-	-	468049.75	1358982.71	Метод спутниковых геодезических измерений (определений)	0.1	Закрепление отсутствует
						-	
н238У	-	-	468039.65	1358981.22	Метод спутниковых геодезических измерений (определений)	0.1	Закрепление отсутствует
н239У	-	-	468039.46	1358981.21	Метод спутниковых геодезических измерений (определений)	0.1	Закрепление отсутствует
н240У	-	-	468039.44	1358981.41	Метод спутниковых геодезических измерений (определений)	0.1	Закрепление отсутствует
н241У	-	-	468039.64	1358981.42	Метод спутниковых геодезических измерений (определений)	0.1	Закрепление отсутствует
н238У	-	-	468039.65	1358981.22	Метод спутниковых геодезических измерений (определений)	0.1	Закрепление отсутствует
						-	
н242У	-	-	468032.47	1358980.13	Метод спутниковых геодезических измерений (определений)	0.1	Закрепление отсутствует
н243У	-	-	468032.27	1358980.11	Метод спутниковых геодезических измерений (определений)	0.1	Закрепление отсутствует

1. Сведения о характерных точках границы уточняемого земельного участка с кадастровым номером 13:01:0132038:34 :							
Система координат МСК-13, зона 1						Зона № 1	
Обозначение характерных точек границ	Координаты, м				Метод определения координат	Формулы, примененные для расчета средней квадратической погрешности определения координат характерных точек границ (Mt), с подставленными в такие формулы значениями и итоговые (вычисленные) значения Mt, м	Описание закрепле ния точки
	содержатся в Едином государственном реестре недвижимости		определены в результате выполнения комплексных кадастровых работ				
	X	Y	X	Y			
1	2	3	4	5	6	7	8
н244У	-	-	468032.26	1358980.31	Метод спутниковых геодезических измерений (определений)	0.1	Закрепление отсутствует
н245У	-	-	468032.45	1358980.33	Метод спутниковых геодезических измерений (определений)	0.1	Закрепление отсутствует
н242У	-	-	468032.47	1358980.13	Метод спутниковых геодезических измерений (определений)	0.1	Закрепление отсутствует
						-	
н246У	-	-	468027.65	1358979.46	Метод спутниковых геодезических измерений (определений)	0.1	Закрепление отсутствует
н247У	-	-	468027.45	1358979.45	Метод спутниковых геодезических измерений (определений)	0.1	Закрепление отсутствует
н248У	-	-	468027.43	1358979.64	Метод спутниковых геодезических измерений (определений)	0.1	Закрепление отсутствует
н249У	-	-	468027.63	1358979.66	Метод спутниковых геодезических измерений (определений)	0.1	Закрепление отсутствует
н246У	-	-	468027.65	1358979.46	Метод спутниковых геодезических измерений (определений)	0.1	Закрепление отсутствует
2. Сведения о частях границ уточняемого земельного участка с кадастровым номером 13:01:0132038:34 :							
Обозначение части границ		Горизонтальное проложение (S), м	Описание прохождения части границ	Сведения о согласовании местоположения границ (согласовано/спорное)			
от т.	до т.						
1	2	3	4	5			
214	93	54.80	-	Согласовано			
93	н230У	9.75	-	Согласовано			
н230У	н231У	21.65	-	Согласовано			

2. Сведения о частях границ уточняемого земельного участка с кадастровым номером 13:01:0132038:34 :				
Обозначение части границ		Горизонтальное проложение (S), м	Описание прохождения части границ	Сведения о согласовании местоположения границ (согласовано/спорное)
от т.	до т.			
1	2	3	4	5
н231У	87	11.39	-	Согласовано
87	н232У	51.80	-	Согласовано
н232У	н233У	2.28	-	Согласовано
н233У	214	22.06	-	Согласовано
н234У	н235У	0.20	-	Согласовано
н235У	н236У	0.20	-	Согласовано
н236У	н237У	0.20	-	Согласовано
н237У	н234У	0.20	-	Согласовано
н238У	н239У	0.19	-	Согласовано
н239У	н240У	0.20	-	Согласовано
н240У	н241У	0.20	-	Согласовано
н241У	н238У	0.20	-	Согласовано
н242У	н243У	0.20	-	Согласовано
н243У	н244У	0.20	-	Согласовано
н244У	н245У	0.19	-	Согласовано
н245У	н242У	0.20	-	Согласовано
н246У	н247У	0.20	-	Согласовано
н247У	н248У	0.19	-	Согласовано
н248У	н249У	0.20	-	Согласовано
н249У	н246У	0.20	-	Согласовано
3. Сведения о характеристиках уточняемого земельного участка с кадастровым номером 13:01:0132038:34 :				
№ п/п	Наименование характеристики земельного участка	Значение характеристики		
1	2	3		
1.	Адрес земельного участка	Российская Федерация, Республика Мордовия, район Ардатовский, город Ардатов, улица Пожарского, дом 60		
1.1.	Сведения о местоположении земельного участка (при отсутствии адреса) в структурированном в соответствии с федеральной информационной адресной системой виде	-		
1.2.	Дополнительные сведения о местоположении земельного участка	-		
2.	Площадь земельного участка ± величина погрешности определения (вычисления) площади ($P \pm \Delta P$), м ²	1475 ± 13		
3.	Формула, примененная для вычисления предельной погрешности определения площади земельного участка, с подставленными значениями и итоговые (вычисленные) значения (ΔP), м ²	$\Delta P = 3.5 * M_t * \sqrt{P} = 3.5 * 0,1 * \sqrt{1475} = 13$		

3. Сведения о характеристиках уточняемого земельного участка с кадастровым номером 13:01:0132038:34 :		
№ п/п	Наименование характеристики земельного участка	Значение характеристики
1	2	3
4.	Площадь земельного участка согласно сведениям Единого государственного реестра недвижимости (Ркад), м2	1420
5.	Оценка расхождения Р и Ркад (Р - Ркад), м2	55
6.	Предельные минимальный и максимальный размеры земельного участка (Рмин и Рмакс), м2	600 4000
7.	Вид (виды) разрешенного использования	Для ведения личного подсобного хозяйства
7.1.	Дополнительные сведения об использовании земельного участка	-
8.	Кадастровый или иной государственный учетный номер (инвентарный) здания, сооружения, объекта незавершенного строительства, расположенного на земельном участке	13:01:0132038:127
9.	Сведения о земельных участках (землях общего пользования, территории общего пользования), посредством которых обеспечивается доступ	Земли общего пользования
10.	Иные сведения	-
4. Пояснения к сведениям об уточняемом земельном участке с кадастровым номером 13:01:0132038:34 :		
1.	-	

Сведения об уточняемых земельных участках

1. Сведения о характерных точках границы уточняемого земельного участка с кадастровым номером 13:01:0132038:32 :

Система координат МСК-13, зона 1

Зона № 1

Обозначение характерных точек границ	Координаты, м				Метод определения координат	Формулы, примененные для расчета средней квадратической погрешности определения координат характерных точек границ (Mt), с подставленными в такие формулы значениями и итоговые (вычисленные) значения Mt, м	Описание закрепле ния точки
	содержатся в Едином государственном реестре недвижимости		определены в результате выполнения комплексных кадастровых работ				
	X	Y	X	Y			
1	2	3	4	5	6	7	8
н266У	-	-	467978.84	1359020.86	Метод спутниковых геодезических измерений (определений)	0.1	Закрепление отсутствует
н267У	-	-	467963.77	1359018.10	Метод спутниковых геодезических измерений (определений)	0.1	Закрепление отсутствует
н268У	-	-	467971.15	1358971.49	Метод спутниковых геодезических измерений (определений)	0.1	Закрепление отсутствует
н269У	-	-	467976.62	1358972.42	Метод спутниковых геодезических измерений (определений)	0.1	Закрепление отсутствует
н270У	-	-	467986.62	1358974.10	Метод спутниковых геодезических измерений (определений)	0.1	Закрепление отсутствует
н266У	-	-	467978.84	1359020.86	Метод спутниковых геодезических измерений (определений)	0.1	Закрепление отсутствует

2. Сведения о частях границ уточняемого земельного участка с кадастровым номером 13:01:0132038:32 :

Обозначение части границ		Горизонтальное проложение (S), м	Описание прохождения части границ	Сведения о согласовании местоположения границ (согласовано/спорное)
от т.	до т.			
1	2	3	4	5
н266У	н267У	15.32	-	Согласовано
н267У	н268У	47.19	-	Согласовано
н268У	н269У	5.55	-	Согласовано
н269У	н270У	10.14	-	Согласовано
н270У	н266У	47.40	-	Согласовано

3. Сведения о характеристиках уточняемого земельного участка с кадастровым номером 13:01:0132038:32 :		
№ п/п	Наименование характеристики земельного участка	Значение характеристики
1	2	3
1.	Адрес земельного участка	Российская Федерация, Республика Мордовия, район Ардатовский, город Ардатов, город Ардатов, улица Пожарского, дом 54
1.1.	Сведения о местоположении земельного участка (при отсутствии адреса) в структурированном в соответствии с федеральной информационной адресной системой виде	-
1.2.	Дополнительные сведения о местоположении земельного участка	-
2.	Площадь земельного участка \pm величина погрешности определения (вычисления) площади ($P \pm \Delta P$), м2	733 ± 9
3.	Формула, примененная для вычисления предельной погрешности определения площади земельного участка, с подставленными значениями и итоговые (вычисленные) значения (ΔP), м2	$\Delta P = 3.5 * M_t * \sqrt{P} = 3.5 * 0,1 * \sqrt{733} = 9$
4.	Площадь земельного участка согласно сведениям Единого государственного реестра недвижимости (Ркад), м2	662
5.	Оценка расхождения Р и Ркад ($P - P_{кад}$), м2	71
6.	Предельные минимальный и максимальный размеры земельного участка ($R_{мин}$ и $R_{макс}$), м2	600 4000
7.	Вид (виды) разрешенного использования	Для индивидуального жилищного строительства
7.1.	Дополнительные сведения об использовании земельного участка	-
8.	Кадастровый или иной государственный учетный номер (инвентарный) здания, сооружения, объекта незавершенного строительства, расположенного на земельном участке	13:01:0132038:146
9.	Сведения о земельных участках (землях общего пользования, территории общего пользования), посредством которых обеспечивается доступ	Земли общего пользования
10.	Иные сведения	-
4. Пояснения к сведениям об уточняемом земельном участке с кадастровым номером 13:01:0132038:32 :		
1.	-	

Сведения об уточняемых земельных участках

1. Сведения о характерных точках границы уточняемого земельного участка с кадастровым номером 13:01:0132038:118 :

Система координат МСК-13, зона 1

Зона № 1

Обозначение характерных точек границ	Координаты, м				Метод определения координат	Формулы, примененные для расчета средней квадратической погрешности определения координат характерных точек границ (Mt), с подставленными в такие формулы значениями и итоговые (вычисленные) значения Mt, м	Описание закрепле ния точки
	содержатся в Едином государственном реестре недвижимости		определены в результате выполнения комплексных кадастровых работ				
	X	Y	X	Y			
1	2	3	4	5	6	7	8
н267У	-	-	467963.77	1359018.10	Метод спутниковых геодезических измерений (определений)	0.1	Закрепление отсутствует
н271У	-	-	467960.40	1359017.84	Метод спутниковых геодезических измерений (определений)	0.1	Закрепление отсутствует
н272У	-	-	467943.97	1359015.71	Метод спутниковых геодезических измерений (определений)	0.1	Закрепление отсутствует
н273У	-	-	467952.52	1358968.60	Метод спутниковых геодезических измерений (определений)	0.1	Закрепление отсутствует
н268У	-	-	467971.15	1358971.49	Метод спутниковых геодезических измерений (определений)	0.1	Закрепление отсутствует
н267У	-	-	467963.77	1359018.10	Метод спутниковых геодезических измерений (определений)	0.1	Закрепление отсутствует

2. Сведения о частях границ уточняемого земельного участка с кадастровым номером 13:01:0132038:118 :

Обозначение части границ		Горизонтальное проложение (S), м	Описание прохождения части границ	Сведения о согласовании местоположения границ (согласовано/спорное)
от т.	до т.			
1	2	3	4	5
н267У	н271У	3.38	-	Согласовано
н271У	н272У	16.57	-	Согласовано
н272У	н273У	47.88	-	Согласовано
н273У	н268У	18.85	-	Согласовано
н268У	н267У	47.19	-	Согласовано

3. Сведения о характеристиках уточняемого земельного участка с кадастровым номером 13:01:0132038:118 :		
№ п/п	Наименование характеристики земельного участка	Значение характеристики
1	2	3
1.	Адрес земельного участка	Российская Федерация, Республика Мордовия, район Ардатовский, город Ардатов, улица Пожарского, дом 52
1.1.	Сведения о местоположении земельного участка (при отсутствии адреса) в структурированном в соответствии с федеральной информационной адресной системой виде	-
1.2.	Дополнительные сведения о местоположении земельного участка	-
2.	Площадь земельного участка \pm величина погрешности определения (вычисления) площади ($P \pm \Delta P$), м2	923 ± 11
3.	Формула, примененная для вычисления предельной погрешности определения площади земельного участка, с подставленными значениями и итоговые (вычисленные) значения (ΔP), м2	$\Delta P = 3.5 * M_t * \sqrt{P} = 3.5 * 0,1 * \sqrt{923} = 11$
4.	Площадь земельного участка согласно сведениям Единого государственного реестра недвижимости (Ркад), м2	888
5.	Оценка расхождения Р и Ркад ($P - P_{кад}$), м2	35
6.	Предельные минимальный и максимальный размеры земельного участка ($P_{мин}$ и $P_{макс}$), м2	600 4000
7.	Вид (виды) разрешенного использования	Для обслуживания индивидуального жилого дома
7.1.	Дополнительные сведения об использовании земельного участка	-
8.	Кадастровый или иной государственный учетный номер (инвентарный) здания, сооружения, объекта незавершенного строительства, расположенного на земельном участке	13:01:0132038:145
9.	Сведения о земельных участках (землях общего пользования, территории общего пользования), посредством которых обеспечивается доступ	Земли общего пользования
10.	Иные сведения	-
4. Пояснения к сведениям об уточняемом земельном участке с кадастровым номером 13:01:0132038:118 :		
1.	-	

Сведения об уточняемых земельных участках

1. Сведения о характерных точках границы уточняемого земельного участка с кадастровым номером 13:01:0132038:29 :

Система координат МСК-13, зона 1

Зона № 1

Обозначение характерных точек границ	Координаты, м				Метод определения координат	Формулы, примененные для расчета средней квадратической погрешности определения координат характерных точек границ (Mt), с подставленными в такие формулы значениями и итоговые (вычисленные) значения Mt, м	Описание закрепле ния точки
	содержатся в Едином государственном реестре недвижимости		определены в результате выполнения комплексных кадастровых работ				
	X	Y	X	Y			
1	2	3	4	5	6	7	8
168	-	-	467897.41	1358960.09	Метод спутниковых геодезических измерений (определений)	0.1	Закрепление отсутствует
н300У	-	-	467892.67	1358994.18	Метод спутниковых геодезических измерений (определений)	0.1	Закрепление отсутствует
82	-	-	467888.62	1359010.61	Метод спутниковых геодезических измерений (определений)	0.1	Закрепление отсутствует
69	-	-	467887.61	1359014.17	Метод спутниковых геодезических измерений (определений)	0.1	Закрепление отсутствует
н301У	-	-	467876.25	1359012.88	Метод спутниковых геодезических измерений (определений)	0.1	Закрепление отсутствует
н302У	-	-	467881.70	1358986.27	Метод спутниковых геодезических измерений (определений)	0.1	Закрепление отсутствует
н303У	-	-	467886.15	1358958.27	Метод спутниковых геодезических измерений (определений)	0.1	Закрепление отсутствует
168	-	-	467897.41	1358960.09	Метод спутниковых геодезических измерений (определений)	0.1	Закрепление отсутствует
						-	
н304У	-	-	467895.53	1358960.08	Метод спутниковых геодезических измерений (определений)	0.1	Закрепление отсутствует
н305У	-	-	467895.33	1358960.07	Метод спутниковых геодезических измерений (определений)	0.1	Закрепление отсутствует

1. Сведения о характерных точках границы уточняемого земельного участка с кадастровым номером 13:01:0132038:29 :							
Система координат МСК-13, зона 1						Зона № 1	
Обозначение характерных точек границ	Координаты, м				Метод определения координат	Формулы, примененные для расчета средней квадратической погрешности определения координат характерных точек границ (Mt), с подставленными в такие формулы значениями и итоговые (вычисленные) значения Mt, м	Описание закрепле ния точки
	содержатся в Едином государственном реестре недвижимости		определены в результате выполнения комплексных кадастровых работ				
	X	Y	X	Y			
1	2	3	4	5	6	7	8
н306У	-	-	467895.31	1358960.26	Метод спутниковых геодезических измерений (определений)	0.1	Закрепление отсутствует
н307У	-	-	467895.51	1358960.28	Метод спутниковых геодезических измерений (определений)	0.1	Закрепление отсутствует
н304У	-	-	467895.53	1358960.08	Метод спутниковых геодезических измерений (определений)	0.1	Закрепление отсутствует
						-	
н308У	-	-	467889.75	1358959.12	Метод спутниковых геодезических измерений (определений)	0.1	Закрепление отсутствует
н309У	-	-	467889.55	1358959.10	Метод спутниковых геодезических измерений (определений)	0.1	Закрепление отсутствует
н310У	-	-	467889.53	1358959.30	Метод спутниковых геодезических измерений (определений)	0.1	Закрепление отсутствует
н311У	-	-	467889.73	1358959.32	Метод спутниковых геодезических измерений (определений)	0.1	Закрепление отсутствует
н308У	-	-	467889.75	1358959.12	Метод спутниковых геодезических измерений (определений)	0.1	Закрепление отсутствует
2. Сведения о частях границ уточняемого земельного участка с кадастровым номером 13:01:0132038:29 :							
Обозначение части границ		Горизонтальное проложение (S), м	Описание прохождения части границ	Сведения о согласовании местоположения границ (согласовано/спорное)			
от т.	до т.						
1	2	3	4	5			
168	н300У	34.42	-	Согласовано			
н300У	82	16.92	-	Согласовано			
82	69	3.70	-	Согласовано			

2. Сведения о частях границ уточняемого земельного участка с кадастровым номером 13:01:0132038:29 :				
Обозначение части границ		Горизонтальное проложение (S), м	Описание прохождения части границ	Сведения о согласовании местоположения границ (согласовано/спорное)
от т.	до т.			
1	2	3	4	5
69	н301У	11.43	-	Согласовано
н301У	н302У	27.16	-	Согласовано
н302У	н303У	28.35	-	Согласовано
н303У	168	11.41	-	Согласовано
н304У	н305У	0.20	-	Согласовано
н305У	н306У	0.19	-	Согласовано
н306У	н307У	0.20	-	Согласовано
н307У	н304У	0.20	-	Согласовано
н308У	н309У	0.20	-	Согласовано
н309У	н310У	0.20	-	Согласовано
н310У	н311У	0.20	-	Согласовано
н311У	н308У	0.20	-	Согласовано
3. Сведения о характеристиках уточняемого земельного участка с кадастровым номером 13:01:0132038:29 :				
№ п/п	Наименование характеристики земельного участка	Значение характеристики		
1	2	3		
1.	Адрес земельного участка	Российская Федерация, Республика Мордовия, район Ардатовский, город Ардатов, улица Пожарского, дом 42		
1.1.	Сведения о местоположении земельного участка (при отсутствии адреса) в структурированном в соответствии с федеральной информационной адресной системой виде	-		
1.2.	Дополнительные сведения о местоположении земельного участка	-		
2.	Площадь земельного участка \pm величина погрешности определения (вычисления) площади ($P \pm \Delta P$), м ²	653 \pm 9		
3.	Формула, примененная для вычисления предельной погрешности определения площади земельного участка, с подставленными значениями и итоговые (вычисленные) значения (ΔP), м ²	$\Delta P = 3.5 * M_t * \sqrt{P} = 3.5 * 0,1 * \sqrt{653} = 9$		
4.	Площадь земельного участка согласно сведениям Единого государственного реестра недвижимости (Р _{кад}), м ²	637		
5.	Оценка расхождения Р и Р _{кад} (Р - Р _{кад}), м ²	16		
6.	Предельные минимальный и максимальный размеры земельного участка (Р _{мин} и Р _{макс}), м ²	600 4000		
7.	Вид (виды) разрешенного использования	Для ведения личного подсобного хозяйства		
7.1.	Дополнительные сведения об использовании земельного участка	-		
8.	Кадастровый или иной государственный учетный номер (инвентарный) здания, сооружения, объекта незавершенного строительства, расположенного на земельном участке	13:01:0132038:139		

3. Сведения о характеристиках уточняемого земельного участка с кадастровым номером 13:01:0132038:29 :		
№ п/п	Наименование характеристики земельного участка	Значение характеристики
1	2	3
9.	Сведения о земельных участках (землях общего пользования, территории общего пользования), посредством которых обеспечивается доступ	Земли общего пользования
10.	Иные сведения	-
4. Пояснения к сведениям об уточняемом земельном участке с кадастровым номером 13:01:0132038:29 :		
1.	-	

Сведения об уточняемых земельных участках

1. Сведения о характерных точках границы уточняемого земельного участка с кадастровым номером 13:01:0132038:55 :

Система координат МСК-13, зона 1

Зона № 1

Обозначение характерных точек границ	Координаты, м				Метод определения координат	Формулы, примененные для расчета средней квадратической погрешности определения координат характерных точек границ (Mt), с подставленными в такие формулы значениями и итоговые (вычисленные) значения Mt, м	Описание закрепле ния точки
	содержатся в Едином государственном реестре недвижимости		определены в результате выполнения комплексных кадастровых работ				
	X	Y	X	Y			
1	2	3	4	5	6	7	8
н325У	-	-	467841.70	1358948.98	Метод спутниковых геодезических измерений (определений)	0.1	Закрепление отсутствует
255	-	-	467841.45	1358950.13	Метод спутниковых геодезических измерений (определений)	0.1	Закрепление отсутствует
254	-	-	467834.54	1358994.34	Метод спутниковых геодезических измерений (определений)	0.1	Закрепление отсутствует
н326У	-	-	467828.98	1359016.53	Метод спутниковых геодезических измерений (определений)	0.1	Закрепление отсутствует
н327У	-	-	467816.30	1359013.00	Метод спутниковых геодезических измерений (определений)	0.1	Закрепление отсутствует
64	-	-	467821.29	1359001.94	Метод спутниковых геодезических измерений (определений)	0.1	Закрепление отсутствует
н328У	-	-	467820.08	1359001.47	Метод спутниковых геодезических измерений (определений)	0.1	Закрепление отсутствует
н329У	-	-	467825.09	1358975.29	Метод спутниковых геодезических измерений (определений)	0.1	Закрепление отсутствует
н330У	-	-	467828.56	1358949.44	Метод спутниковых геодезических измерений (определений)	0.1	Закрепление отсутствует
н331У	-	-	467828.81	1358947.27	Метод спутниковых геодезических измерений (определений)	0.1	Закрепление отсутствует

1. Сведения о характерных точках границы уточняемого земельного участка с кадастровым номером 13:01:0132038:55 :							
Система координат МСК-13, зона 1						Зона № 1	
Обозначение характерных точек границ	Координаты, м				Метод определения координат	Формулы, примененные для расчета средней квадратической погрешности определения координат характерных точек границ (Mt), с подставленными в такие формулы значениями и итоговые (вычисленные) значения Mt, м	Описание закрепле ния точки
	содержатся в Едином государственном реестре недвижимости		определены в результате выполнения комплексных кадастровых работ				
	X	Y	X	Y			
1	2	3	4	5	6	7	8
н325У	-	-	467841.70	1358948.98	Метод спутниковых геодезических измерений (определений)	0.1	Закрепление отсутствует
						-	
н332У	-	-	467832.73	1358950.48	Метод спутниковых геодезических измерений (определений)	0.1	Закрепление отсутствует
н333У	-	-	467832.54	1358950.46	Метод спутниковых геодезических измерений (определений)	0.1	Закрепление отсутствует
н334У	-	-	467832.52	1358950.66	Метод спутниковых геодезических измерений (определений)	0.1	Закрепление отсутствует
н335У	-	-	467832.72	1358950.68	Метод спутниковых геодезических измерений (определений)	0.1	Закрепление отсутствует
н332У	-	-	467832.73	1358950.48	Метод спутниковых геодезических измерений (определений)	0.1	Закрепление отсутствует
2. Сведения о частях границ уточняемого земельного участка с кадастровым номером 13:01:0132038:55 :							
Обозначение части границ		Горизонтальное проложение (S), м	Описание прохождения части границ	Сведения о согласовании местоположения границ (согласовано/спорное)			
от т.	до т.						
1	2	3	4	5			
н325У	255	1.18	-	Согласовано			
255	254	44.75	-	Согласовано			
254	н326У	22.88	-	Согласовано			
н326У	н327У	13.16	-	Согласовано			
н327У	64	12.13	-	Согласовано			
64	н328У	1.30	-	Согласовано			
н328У	н329У	26.66	-	Согласовано			
н329У	н330У	26.08	-	Согласовано			
н330У	н331У	2.18	-	Согласовано			

2. Сведения о частях границ уточняемого земельного участка с кадастровым номером 13:01:0132038:55 :				
Обозначение части границ		Горизонтальное проложение (S), м	Описание прохождения части границ	Сведения о согласовании местоположения границ (согласовано/спорное)
от т.	до т.			
1	2	3	4	5
н331У	н325У	13.00	-	Согласовано
н332У	н333У	0.19	-	Согласовано
н333У	н334У	0.20	-	Согласовано
н334У	н335У	0.20	-	Согласовано
н335У	н332У	0.20	-	Согласовано
3. Сведения о характеристиках уточняемого земельного участка с кадастровым номером 13:01:0132038:55 :				
№ п/п	Наименование характеристики земельного участка		Значение характеристики	
1	2		3	
1.	Адрес земельного участка		Российская Федерация, Республика Мордовия, район Ардатовский, город Ардатов, улица Пожарского, дом 34	
1.1.	Сведения о местоположении земельного участка (при отсутствии адреса) в структурированном в соответствии с федеральной информационной адресной системой виде		-	
1.2.	Дополнительные сведения о местоположении земельного участка		-	
2.	Площадь земельного участка ± величина погрешности определения (вычисления) площади ($P \pm \Delta P$), м2		848 ± 10	
3.	Формула, примененная для вычисления предельной погрешности определения площади земельного участка, с подставленными значениями и итоговые (вычисленные) значения (ΔP), м2		$\Delta P = 3.5 * M_t * \sqrt{P} = 3.5 * 0,1 * \sqrt{848} = 10$	
4.	Площадь земельного участка согласно сведениям Единого государственного реестра недвижимости (Ркад), м2		934	
5.	Оценка расхождения Р и Ркад ($P - P_{кад}$), м2		86	
6.	Предельные минимальный и максимальный размеры земельного участка ($P_{мин}$ и $P_{макс}$), м2		600 4000	
7.	Вид (виды) разрешенного использования		Для обслуживания жилого дома	
7.1.	Дополнительные сведения об использовании земельного участка		-	
8.	Кадастровый или иной государственный учетный номер (инвентарный) здания, сооружения, объекта незавершенного строительства, расположенного на земельном участке		13:01:0132038:137	
9.	Сведения о земельных участках (землях общего пользования, территории общего пользования), посредством которых обеспечивается доступ		Земли общего пользования	
10.	Иные сведения		-	
4. Пояснения к сведениям об уточняемом земельном участке с кадастровым номером 13:01:0132038:55 :				
1.	-			

Сведения об уточняемых земельных участках

1. Сведения о характерных точках границы уточняемого земельного участка с кадастровым номером 13:01:0132038:28 :

Система координат МСК-13, зона 1

Зона № 1

Обозначение характерных точек границ	Координаты, м				Метод определения координат	Формулы, примененные для расчета средней квадратической погрешности определения координат характерных точек границ (Mt), с подставленными в такие формулы значениями и итоговые (вычисленные) значения Mt, м	Описание закрепле ния точки
	содержатся в Едином государственном реестре недвижимости		определены в результате выполнения комплексных кадастровых работ				
	X	Y	X	Y			
1	2	3	4	5	6	7	8
н329У	-	-	467825.09	1358975.29	Метод спутниковых геодезических измерений (определений)	0.1	Закрепление отсутствует
н328У	-	-	467820.08	1359001.47	Метод спутниковых геодезических измерений (определений)	0.1	Закрепление отсутствует
68	-	-	467802.68	1358994.64	Метод спутниковых геодезических измерений (определений)	0.1	Закрепление отсутствует
н340У	-	-	467807.26	1358971.96	Метод спутниковых геодезических измерений (определений)	0.1	Закрепление отсутствует
н341У	-	-	467812.69	1358947.64	Метод спутниковых геодезических измерений (определений)	0.1	Закрепление отсутствует
н342У	-	-	467813.88	1358947.86	Метод спутниковых геодезических измерений (определений)	0.1	Закрепление отсутствует
н330У	-	-	467828.56	1358949.44	Метод спутниковых геодезических измерений (определений)	0.1	Закрепление отсутствует
н329У	-	-	467825.09	1358975.29	Метод спутниковых геодезических измерений (определений)	0.1	Закрепление отсутствует

2. Сведения о частях границ уточняемого земельного участка с кадастровым номером 13:01:0132038:28 :

Обозначение части границ		Горизонтальное проложение (S), м	Описание прохождения части границ	Сведения о согласовании местоположения границ (согласовано/спорное)
от т.	до т.			
1	2	3	4	5
н329У	н328У	26.66	-	Согласовано

2. Сведения о частях границ уточняемого земельного участка с кадастровым номером 13:01:0132038:28 :				
Обозначение части границ		Горизонтальное проложение (S), м	Описание прохождения части границ	Сведения о согласовании местоположения границ (согласовано/спорное)
от т.	до т.			
1	2	3	4	5
н328У	68	18.69	-	Согласовано
68	н340У	23.14	-	Согласовано
н340У	н341У	24.92	-	Согласовано
н341У	н342У	1.21	-	Согласовано
н342У	н330У	14.76	-	Согласовано
н330У	н329У	26.08	-	Согласовано
3. Сведения о характеристиках уточняемого земельного участка с кадастровым номером 13:01:0132038:28 :				
№ п/п	Наименование характеристики земельного участка		Значение характеристики	
1	2		3	
1.	Адрес земельного участка		Российская Федерация, Республика Мордовия, район Ардатовский, город Ардатов, улица Пожарского, дом 32	
1.1.	Сведения о местоположении земельного участка (при отсутствии адреса) в структурированном в соответствии с федеральной информационной адресной системой виде		-	
1.2.	Дополнительные сведения о местоположении земельного участка		-	
2.	Площадь земельного участка ± величина погрешности определения (вычисления) площади (Р ± ΔР), м2		888 ± 10	
3.	Формула, примененная для вычисления предельной погрешности определения площади земельного участка, с подставленными значениями и итоговые (вычисленные) значения (ΔР), м2		ΔР=3.5*Мт*√Р=3.5*0,1*√888=10	
4.	Площадь земельного участка согласно сведениям Единого государственного реестра недвижимости (Ркад), м2		889	
5.	Оценка расхождения Р и Ркад (Р - Ркад), м2		1	
6.	Предельные минимальный и максимальный размеры земельного участка (Рмин и Рмакс), м2		600 4000	
7.	Вид (виды) разрешенного использования		Для ведения личного подсобного хозяйства	
7.1.	Дополнительные сведения об использовании земельного участка		-	
8.	Кадастровый или иной государственный учетный номер (инвентарный) здания, сооружения, объекта незавершенного строительства, расположенного на земельном участке		13:01:0132038:217	
9.	Сведения о земельных участках (землях общего пользования, территории общего пользования), посредством которых обеспечивается доступ		Земли общего пользования	
10.	Иные сведения		-	
4. Пояснения к сведениям об уточняемом земельном участке с кадастровым номером 13:01:0132038:28 :				
1.	-			

Сведения об уточняемых земельных участках

1. Сведения о характерных точках границы уточняемого земельного участка с кадастровым номером 13:01:0132038:31 :

Система координат МСК-13, зона 1

Зона № 1

Обозначение характерных точек границ	Координаты, м				Метод определения координат	Формулы, примененные для расчета средней квадратической погрешности определения координат характерных точек границ (Mt), с подставленными в такие формулы значениями и итоговые (вычисленные) значения Mt, м	Описание закрепле ния точки
	содержатся в Едином государственном реестре недвижимости		определены в результате выполнения комплексных кадастровых работ				
	X	Y	X	Y			
1	2	3	4	5	6	7	8
н110У	-	-	468357.12	1359084.01	Метод спутниковых геодезических измерений (определений)	0.1	Закрепление отсутствует
120	-	-	468349.31	1359082.00	Метод спутниковых геодезических измерений (определений)	0.1	Закрепление отсутствует
н120У	-	-	468341.17	1359080.99	Метод спутниковых геодезических измерений (определений)	0.1	Закрепление отсутствует
н119У	-	-	468341.17	1359080.96	Метод спутниковых геодезических измерений (определений)	0.1	Закрепление отсутствует
н118У	-	-	468348.00	1359029.02	Метод спутниковых геодезических измерений (определений)	0.1	Закрепление отсутствует
н111У	-	-	468364.87	1359032.71	Метод спутниковых геодезических измерений (определений)	0.1	Закрепление отсутствует
н110У	-	-	468357.12	1359084.01	Метод спутниковых геодезических измерений (определений)	0.1	Закрепление отсутствует

2. Сведения о частях границ уточняемого земельного участка с кадастровым номером 13:01:0132038:31 :

Обозначение части границ		Горизонтальное проложение (S), м	Описание прохождения части границ	Сведения о согласовании местоположения границ (согласовано/спорное)
от т.	до т.			
1	2	3	4	5
н110У	120	8.06	-	Согласовано
120	н120У	8.20	-	Согласовано
н120У	н119У	0.03	-	Согласовано
н119У	н118У	52.39	-	Согласовано

2. Сведения о частях границ уточняемого земельного участка с кадастровым номером 13:01:0132038:31 :				
Обозначение части границ		Горизонтальное проложение (S), м	Описание прохождения части границ	Сведения о согласовании местоположения границ (согласовано/спорное)
от т.	до т.			
1	2	3	4	5
н118У	н111У	17.27	-	Согласовано
н111У	н110У	51.88	-	Согласовано
3. Сведения о характеристиках уточняемого земельного участка с кадастровым номером 13:01:0132038:31 :				
№ п/п	Наименование характеристики земельного участка		Значение характеристики	
1	2		3	
1.	Адрес земельного участка		Российская Федерация, Республика Мордовия, район Ардатовский, город Ардатов, улица Пожарского, дом 98	
1.1.	Сведения о местоположении земельного участка (при отсутствии адреса) в структурированном в соответствии с федеральной информационной адресной системой виде		-	
1.2.	Дополнительные сведения о местоположении земельного участка		-	
2.	Площадь земельного участка ± величина погрешности определения (вычисления) площади ($P \pm \Delta P$), м2		868 ± 10	
3.	Формула, примененная для вычисления предельной погрешности определения площади земельного участка, с подставленными значениями и итоговые (вычисленные) значения (ΔP), м2		$\Delta P = 3.5 * M_{it} * \sqrt{P} = 3.5 * 0,1 * \sqrt{868} = 10$	
4.	Площадь земельного участка согласно сведениям Единого государственного реестра недвижимости (Ркад), м2		796	
5.	Оценка расхождения Р и Ркад ($P - P_{кад}$), м2		72	
6.	Предельные минимальный и максимальный размеры земельного участка ($P_{мин}$ и $P_{макс}$), м2		600 4000	
7.	Вид (виды) разрешенного использования		Для индивидуального жилищного строительства	
7.1.	Дополнительные сведения об использовании земельного участка		-	
8.	Кадастровый или иной государственный учетный номер (инвентарный) здания, сооружения, объекта незавершенного строительства, расположенного на земельном участке		13:01:0132038:185	
9.	Сведения о земельных участках (землях общего пользования, территории общего пользования), посредством которых обеспечивается доступ		Земли общего пользования	
10.	Иные сведения		-	
4. Пояснения к сведениям об уточняемом земельном участке с кадастровым номером 13:01:0132038:31 :				
1.	-			

Сведения об уточняемых земельных участках

1. Сведения о характерных точках границы уточняемого земельного участка с кадастровым номером 13:01:0132038:84 :

Система координат МСК-13, зона 1

Зона № 1

Обозначение характерных точек границ	Координаты, м				Метод определения координат	Формулы, примененные для расчета средней квадратической погрешности определения координат характерных точек границ (Mt), с подставленными в такие формулы значениями и итоговые (вычисленные) значения Mt, м	Описание закрепле ния точки
	содержатся в Едином государственном реестре недвижимости		определены в результате выполнения комплексных кадастровых работ				
	X	Y	X	Y			
1	2	3	4	5	6	7	8
н326У	-	-	467828.98	1359016.53	Метод спутниковых геодезических измерений (определений)	0.1	Закрепление отсутствует
н368У	-	-	467824.03	1359037.10	Метод спутниковых геодезических измерений (определений)	0.1	Закрепление отсутствует
66	-	-	467809.67	1359034.51	Метод спутниковых геодезических измерений (определений)	0.1	Закрепление отсутствует
65	-	-	467814.45	1359017.08	Метод спутниковых геодезических измерений (определений)	0.1	Закрепление отсутствует
н327У	-	-	467816.30	1359013.00	Метод спутниковых геодезических измерений (определений)	0.1	Закрепление отсутствует
н326У	-	-	467828.98	1359016.53	Метод спутниковых геодезических измерений (определений)	0.1	Закрепление отсутствует

2. Сведения о частях границ уточняемого земельного участка с кадастровым номером 13:01:0132038:84 :

Обозначение части границ		Горизонтальное проложение (S), м	Описание прохождения части границ	Сведения о согласовании местоположения границ (согласовано/спорное)
от т.	до т.			
1	2	3	4	5
н326У	н368У	21.16	-	Согласовано
н368У	66	14.59	-	Согласовано
66	65	18.07	-	Согласовано
65	н327У	4.48	-	Согласовано
н327У	н326У	13.16	-	Согласовано

3. Сведения о характеристиках уточняемого земельного участка с кадастровым номером 13:01:0132038:84 :		
№ п/п	Наименование характеристики земельного участка	Значение характеристики
1	2	3
1.	Адрес земельного участка	Российская Федерация, Республика Мордовия, район Ардатовский, город Ардатов, улица Колхозная, дом 3
1.1.	Сведения о местоположении земельного участка (при отсутствии адреса) в структурированном в соответствии с федеральной информационной адресной системой виде	-
1.2.	Дополнительные сведения о местоположении земельного участка	-
2.	Площадь земельного участка \pm величина погрешности определения (вычисления) площади ($P \pm \Delta P$), м2	309 ± 6
3.	Формула, примененная для вычисления предельной погрешности определения площади земельного участка, с подставленными значениями и итоговые (вычисленные) значения (ΔP), м2	$\Delta P = 3.5 * M_t * \sqrt{P} = 3.5 * 0,1 * \sqrt{309} = 6$
4.	Площадь земельного участка согласно сведениям Единого государственного реестра недвижимости (Ркад), м2	310
5.	Оценка расхождения Р и Ркад ($P - R_{кад}$), м2	1
6.	Предельные минимальный и максимальный размеры земельного участка ($R_{мин}$ и $R_{макс}$), м2	600 4000
7.	Вид (виды) разрешенного использования	Для обслуживания жилого дома
7.1.	Дополнительные сведения об использовании земельного участка	-
8.	Кадастровый или иной государственный учетный номер (инвентарный) здания, сооружения, объекта незавершенного строительства, расположенного на земельном участке	-
9.	Сведения о земельных участках (землях общего пользования, территории общего пользования), посредством которых обеспечивается доступ	Земли общего пользования
10.	Иные сведения	-
4. Пояснения к сведениям об уточняемом земельном участке с кадастровым номером 13:01:0132038:84 :		
1.	-	

Сведения об уточняемых земельных участках

1. Сведения о характерных точках границы уточняемого земельного участка с кадастровым номером 13:01:0132038:16 :

Система координат МСК-13, зона 1

Зона № 1

Обозначение характерных точек границ	Координаты, м				Метод определения координат	Формулы, примененные для расчета средней квадратической погрешности определения координат характерных точек границ (Mt), с подставленными в такие формулы значениями и итоговые (вычисленные) значения Mt, м	Описание закрепле ния точки
	содержатся в Едином государственном реестре недвижимости		определены в результате выполнения комплексных кадастровых работ				
	X	Y	X	Y			
1	2	3	4	5	6	7	8
н368У	-	-	467824.03	1359037.10	Метод спутниковых геодезических измерений (определений)	0.1	Закрепление отсутствует
н326У	-	-	467828.98	1359016.53	Метод спутниковых геодезических измерений (определений)	0.1	Закрепление отсутствует
254	-	-	467834.54	1358994.34	Метод спутниковых геодезических измерений (определений)	0.1	Закрепление отсутствует
253	-	-	467842.95	1358996.34	Метод спутниковых геодезических измерений (определений)	0.1	Закрепление отсутствует
252	-	-	467841.95	1359001.40	Метод спутниковых геодезических измерений (определений)	0.1	Закрепление отсутствует
251	-	-	467850.37	1359003.02	Метод спутниковых геодезических измерений (определений)	0.1	Закрепление отсутствует
76	-	-	467850.09	1359004.48	Метод спутниковых геодезических измерений (определений)	0.1	Закрепление отсутствует
н369У	-	-	467842.88	1359037.00	Метод спутниковых геодезических измерений (определений)	0.1	Закрепление отсутствует
н370У	-	-	467842.20	1359040.08	Метод спутниковых геодезических измерений (определений)	0.1	Закрепление отсутствует
н368У	-	-	467824.03	1359037.10	Метод спутниковых геодезических измерений (определений)	0.1	Закрепление отсутствует

2. Сведения о частях границ уточняемого земельного участка с кадастровым номером 13:01:0132038:16 :				
Обозначение части границ		Горизонтальное проложение (S), м	Описание прохождения части границ	Сведения о согласовании местоположения границ (согласовано/спорное)
от т.	до т.			
1	2	3	4	5
н368У	н326У	21.16	-	Согласовано
н326У	254	22.88	-	Согласовано
254	253	8.64	-	Согласовано
253	252	5.16	-	Согласовано
252	251	8.57	-	Согласовано
251	76	1.49	-	Согласовано
76	н369У	33.31	-	Согласовано
н369У	н370У	3.15	-	Согласовано
н370У	н368У	18.41	-	Согласовано
3. Сведения о характеристиках уточняемого земельного участка с кадастровым номером 13:01:0132038:16 :				
№ п/п	Наименование характеристики земельного участка	Значение характеристики		
1	2	3		
1.	Адрес земельного участка	Российская Федерация, Республика Мордовия, район Ардатовский, город Ардатов, улица Колхозная, дом 5		
1.1.	Сведения о местоположении земельного участка (при отсутствии адреса) в структурированном в соответствии с федеральной информационной адресной системой виде	-		
1.2.	Дополнительные сведения о местоположении земельного участка	-		
2.	Площадь земельного участка \pm величина погрешности определения (вычисления) площади ($P \pm \Delta P$), м ²	734 \pm 9		
3.	Формула, примененная для вычисления предельной погрешности определения площади земельного участка, с подставленными значениями и итоговые (вычисленные) значения (ΔP), м ²	$\Delta P = 3.5 * M_t * \sqrt{P} = 3.5 * 0,1 * \sqrt{734} = 9$		
4.	Площадь земельного участка согласно сведениям Единого государственного реестра недвижимости (Р _{кад}), м ²	731		
5.	Оценка расхождения Р и Р _{кад} (Р - Р _{кад}), м ²	3		
6.	Предельные минимальный и максимальный размеры земельного участка (Р _{мин} и Р _{макс}), м ²	600 4000		
7.	Вид (виды) разрешенного использования	Для индивидуального жилищного строительства		
7.1.	Дополнительные сведения об использовании земельного участка	-		
8.	Кадастровый или иной государственный учетный номер (инвентарный) здания, сооружения, объекта незавершенного строительства, расположенного на земельном участке	13:01:0132038:207		
9.	Сведения о земельных участках (землях общего пользования, территории общего пользования), посредством которых обеспечивается доступ	Земли общего пользования		
10.	Иные сведения	-		

4. Пояснения к сведениям об уточняемом земельном участке с кадастровым номером 13:01:0132038:16 :

1.

-

Сведения об уточняемых земельных участках

1. Сведения о характерных точках границы уточняемого земельного участка с кадастровым номером 13:01:0132038:85 :

Система координат МСК-13, зона 1

Зона № 1

Обозначение характерных точек границ	Координаты, м				Метод определения координат	Формулы, примененные для расчета средней квадратической погрешности определения координат характерных точек границ (Mt), с подставленными в такие формулы значениями и итоговые (вычисленные) значения Mt, м	Описание закрепле ния точки
	содержатся в Едином государственном реестре недвижимости		определены в результате выполнения комплексных кадастровых работ				
	X	Y	X	Y			
1	2	3	4	5	6	7	8
н369У	-	-	467842.88	1359037.00	Метод спутниковых геодезических измерений (определений)	0.1	Закрепление отсутствует
76	-	-	467850.09	1359004.48	Метод спутниковых геодезических измерений (определений)	0.1	Закрепление отсутствует
251	-	-	467850.37	1359003.02	Метод спутниковых геодезических измерений (определений)	0.1	Закрепление отсутствует
н375У	-	-	467866.58	1359006.11	Метод спутниковых геодезических измерений (определений)	0.1	Закрепление отсутствует
н376У	-	-	467865.88	1359011.09	Метод спутниковых геодезических измерений (определений)	0.1	Закрепление отсутствует
н377У	-	-	467861.92	1359037.97	Метод спутниковых геодезических измерений (определений)	0.1	Закрепление отсутствует
н378У	-	-	467861.52	1359040.21	Метод спутниковых геодезических измерений (определений)	0.1	Закрепление отсутствует
н369У	-	-	467842.88	1359037.00	Метод спутниковых геодезических измерений (определений)	0.1	Закрепление отсутствует

2. Сведения о частях границ уточняемого земельного участка с кадастровым номером 13:01:0132038:85 :

Обозначение части границ		Горизонтальное проложение (S), м	Описание прохождения части границ	Сведения о согласовании местоположения границ (согласовано/спорное)
от т.	до т.			
1	2	3	4	5
н369У	76	33.31	-	Согласовано

2. Сведения о частях границ уточняемого земельного участка с кадастровым номером 13:01:0132038:85 :				
Обозначение части границ		Горизонтальное проложение (S), м	Описание прохождения части границ	Сведения о согласовании местоположения границ (согласовано/спорное)
от т.	до т.			
1	2	3	4	5
76	251	1.49	-	Согласовано
251	н375У	16.50	-	Согласовано
н375У	н376У	5.03	-	Согласовано
н376У	н377У	27.17	-	Согласовано
н377У	н378У	2.28	-	Согласовано
н378У	н369У	18.91	-	Согласовано
3. Сведения о характеристиках уточняемого земельного участка с кадастровым номером 13:01:0132038:85 :				
№ п/п	Наименование характеристики земельного участка		Значение характеристики	
1	2		3	
1.	Адрес земельного участка		Российская Федерация, Республика Мордовия, район Ардатовский, город Ардатов, улица Колхозная, дом 7	
1.1.	Сведения о местоположении земельного участка (при отсутствии адреса) в структурированном в соответствии с федеральной информационной адресной системой виде		-	
1.2.	Дополнительные сведения о местоположении земельного участка		-	
2.	Площадь земельного участка \pm величина погрешности определения (вычисления) площади ($P \pm \Delta P$), м2		614 \pm 9	
3.	Формула, примененная для вычисления предельной погрешности определения площади земельного участка, с подставленными значениями и итоговые (вычисленные) значения (ΔP), м2		$\Delta P = 3.5 * M_t * \sqrt{P} = 3.5 * 0,1 * \sqrt{614} = 9$	
4.	Площадь земельного участка согласно сведениям Единого государственного реестра недвижимости (Ркад), м2		548	
5.	Оценка расхождения Р и Ркад ($P - P_{кад}$), м2		66	
6.	Предельные минимальный и максимальный размеры земельного участка ($P_{мин}$ и $P_{макс}$), м2		600 4000	
7.	Вид (виды) разрешенного использования		Для обслуживания жилого дома	
7.1.	Дополнительные сведения об использовании земельного участка		-	
8.	Кадастровый или иной государственный учетный номер (инвентарный) здания, сооружения, объекта незавершенного строительства, расположенного на земельном участке		-	
9.	Сведения о земельных участках (землях общего пользования, территории общего пользования), посредством которых обеспечивается доступ		Земли общего пользования	
10.	Иные сведения		-	
4. Пояснения к сведениям об уточняемом земельном участке с кадастровым номером 13:01:0132038:85 :				
1.	-			

Сведения об уточняемых земельных участках

1. Сведения о характерных точках границы уточняемого земельного участка с кадастровым номером 13:01:0132038:88 :

Система координат МСК-13, зона 1

Зона № 1

Обозначение характерных точек границ	Координаты, м				Метод определения координат	Формулы, примененные для расчета средней квадратической погрешности определения координат характерных точек границ (Mt), с подставленными в такие формулы значениями и итоговые (вычисленные) значения Mt, м	Описание закрепле ния точки
	содержатся в Едином государственном реестре недвижимости		определены в результате выполнения комплексных кадастровых работ				
	X	Y	X	Y			
1	2	3	4	5	6	7	8
81	-	-	467902.45	1359044.39	Метод спутниковых геодезических измерений (определений)	0.1	Закрепление отсутствует
80	-	-	467907.09	1359019.86	Метод спутниковых геодезических измерений (определений)	0.1	Закрепление отсутствует
52	-	-	467917.76	1359022.69	Метод спутниковых геодезических измерений (определений)	0.1	Закрепление отсутствует
51	-	-	467926.37	1359024.10	Метод спутниковых геодезических измерений (определений)	0.1	Закрепление отсутствует
н391У	-	-	467922.29	1359036.89	Метод спутниковых геодезических измерений (определений)	0.1	Закрепление отсутствует
н392У	-	-	467920.11	1359046.98	Метод спутниковых геодезических измерений (определений)	0.1	Закрепление отсутствует
81	-	-	467902.45	1359044.39	Метод спутниковых геодезических измерений (определений)	0.1	Закрепление отсутствует

2. Сведения о частях границ уточняемого земельного участка с кадастровым номером 13:01:0132038:88 :

Обозначение части границ		Горизонтальное проложение (S), м	Описание прохождения части границ	Сведения о согласовании местоположения границ (согласовано/спорное)
от т.	до т.			
1	2	3	4	5
81	80	24.96	-	Согласовано
80	52	11.04	-	Согласовано
52	51	8.72	-	Согласовано
51	н391У	13.42	-	Согласовано

2. Сведения о частях границ уточняемого земельного участка с кадастровым номером 13:01:0132038:88 :				
Обозначение части границ		Горизонтальное проложение (S), м	Описание прохождения части границ	Сведения о согласовании местоположения границ (согласовано/спорное)
от т.	до т.			
1	2	3	4	5
н391У	н392У	10.32	-	-
н392У	81	17.85	-	-
3. Сведения о характеристиках уточняемого земельного участка с кадастровым номером 13:01:0132038:88 :				
№ п/п	Наименование характеристики земельного участка		Значение характеристики	
1	2		3	
1.	Адрес земельного участка		Российская Федерация, Республика Мордовия, район Ардатовский, город Ардатов, улица Колхозная, дом 13	
1.1.	Сведения о местоположении земельного участка (при отсутствии адреса) в структурированном в соответствии с федеральной информационной адресной системой виде		-	
1.2.	Дополнительные сведения о местоположении земельного участка		-	
2.	Площадь земельного участка ± величина погрешности определения (вычисления) площади ($P \pm \Delta P$), м2		445 ± 7	
3.	Формула, примененная для вычисления предельной погрешности определения площади земельного участка, с подставленными значениями и итоговые (вычисленные) значения (ΔP), м2		$\Delta P = 3.5 * M_t * \sqrt{P} = 3.5 * 0,1 * \sqrt{445} = 7$	
4.	Площадь земельного участка согласно сведениям Единого государственного реестра недвижимости (Ркад), м2		382	
5.	Оценка расхождения Р и Ркад ($P - P_{кад}$), м2		63	
6.	Предельные минимальный и максимальный размеры земельного участка ($P_{мин}$ и $P_{макс}$), м2		600 4000	
7.	Вид (виды) разрешенного использования		Для обслуживания жилого дома	
7.1.	Дополнительные сведения об использовании земельного участка		-	
8.	Кадастровый или иной государственный учетный номер (инвентарный) здания, сооружения, объекта незавершенного строительства, расположенного на земельном участке		13:01:0132038:200	
9.	Сведения о земельных участках (землях общего пользования, территории общего пользования), посредством которых обеспечивается доступ		Земли общего пользования	
10.	Иные сведения		-	
4. Пояснения к сведениям об уточняемом земельном участке с кадастровым номером 13:01:0132038:88 :				
1.	-			

Сведения об уточняемых земельных участках

1. Сведения о характерных точках границы уточняемого земельного участка с кадастровым номером 13:01:0132038:89 :

Система координат МСК-13, зона 1

Зона № 1

Обозначение характерных точек границ	Координаты, м				Метод определения координат	Формулы, примененные для расчета средней квадратической погрешности определения координат характерных точек границ (Mt), с подставленными в такие формулы значениями и итоговые (вычисленные) значения Mt, м	Описание закрепле ния точки
	содержатся в Едином государственном реестре недвижимости		определены в результате выполнения комплексных кадастровых работ				
	X	Y	X	Y			
1	2	3	4	5	6	7	8
50	-	-	467928.58	1359012.13	Метод спутниковых геодезических измерений (определений)	0.1	Закрепление отсутствует
н393У	-	-	467936.08	1359013.88	Метод спутниковых геодезических измерений (определений)	0.1	Закрепление отсутствует
н394У	-	-	467930.80	1359049.21	Метод спутниковых геодезических измерений (определений)	0.1	Закрепление отсутствует
н392У	-	-	467920.11	1359046.98	Метод спутниковых геодезических измерений (определений)	0.1	Закрепление отсутствует
н391У	-	-	467922.29	1359036.89	Метод спутниковых геодезических измерений (определений)	0.1	Закрепление отсутствует
51	-	-	467926.37	1359024.10	Метод спутниковых геодезических измерений (определений)	0.1	Закрепление отсутствует
50	-	-	467928.58	1359012.13	Метод спутниковых геодезических измерений (определений)	0.1	Закрепление отсутствует

2. Сведения о частях границ уточняемого земельного участка с кадастровым номером 13:01:0132038:89 :

Обозначение части границ		Горизонтальное проложение (S), м	Описание прохождения части границ	Сведения о согласовании местоположения границ (согласовано/спорное)
от т.	до т.			
1	2	3	4	5
50	н393У	7.70	-	Согласовано
н393У	н394У	35.72	-	Согласовано
н394У	н392У	10.92	-	Согласовано
н392У	н391У	10.32	-	Согласовано

2. Сведения о частях границ уточняемого земельного участка с кадастровым номером 13:01:0132038:89 :				
Обозначение части границ		Горизонтальное проложение (S), м	Описание прохождения части границ	Сведения о согласовании местоположения границ (согласовано/спорное)
от т.	до т.			
1	2	3	4	5
н391У	51	13.42	-	Согласовано
51	50	12.17	-	Согласовано
3. Сведения о характеристиках уточняемого земельного участка с кадастровым номером 13:01:0132038:89 :				
№ п/п	Наименование характеристики земельного участка		Значение характеристики	
1	2		3	
1.	Адрес земельного участка		Российская Федерация, Республика Мордовия, район Ардатовский, город Ардатов, улица Колхозная, дом 15/1	
1.1.	Сведения о местоположении земельного участка (при отсутствии адреса) в структурированном в соответствии с федеральной информационной адресной системой виде		-	
1.2.	Дополнительные сведения о местоположении земельного участка		-	
2.	Площадь земельного участка ± величина погрешности определения (вычисления) площади ($P \pm \Delta P$), м2		327 ± 6	
3.	Формула, примененная для вычисления предельной погрешности определения площади земельного участка, с подставленными значениями и итоговые (вычисленные) значения (ΔP), м2		$\Delta P = 3.5 * M_t * \sqrt{P} = 3.5 * 0,1 * \sqrt{327} = 6$	
4.	Площадь земельного участка согласно сведениям Единого государственного реестра недвижимости (Ркад), м2		299	
5.	Оценка расхождения Р и Ркад ($P - P_{кад}$), м2		28	
6.	Предельные минимальный и максимальный размеры земельного участка ($P_{мин}$ и $P_{макс}$), м2		600 4000	
7.	Вид (виды) разрешенного использования		Для обслуживания жилого дома	
7.1.	Дополнительные сведения об использовании земельного участка		-	
8.	Кадастровый или иной государственный учетный номер (инвентарный) здания, сооружения, объекта незавершенного строительства, расположенного на земельном участке		13:01:0132038:219	
9.	Сведения о земельных участках (землях общего пользования, территории общего пользования), посредством которых обеспечивается доступ		Земли общего пользования	
10.	Иные сведения		-	
4. Пояснения к сведениям об уточняемом земельном участке с кадастровым номером 13:01:0132038:89 :				
1.	-			

Сведения об уточняемых земельных участках

1. Сведения о характерных точках границы уточняемого земельного участка с кадастровым номером 13:01:0132038:17 :

Система координат МСК-13, зона 1

Зона № 1

Обозначение характерных точек границ	Координаты, м				Метод определения координат	Формулы, примененные для расчета средней квадратической погрешности определения координат характерных точек границ (Mt), с подставленными в такие формулы значениями и итоговые (вычисленные) значения Mt, м	Описание закрепле ния точки
	содержатся в Едином государственном реестре недвижимости		определены в результате выполнения комплексных кадастровых работ				
	X	Y	X	Y			
1	2	3	4	5	6	7	8
н396У	-	-	467954.25	1359052.35	Метод спутниковых геодезических измерений (определений)	0.1	Закрепление отсутствует
н397У	-	-	467955.22	1359046.89	Метод спутниковых геодезических измерений (определений)	0.1	Закрепление отсутствует
н271У	-	-	467960.40	1359017.84	Метод спутниковых геодезических измерений (определений)	0.1	Закрепление отсутствует
н267У	-	-	467963.77	1359018.10	Метод спутниковых геодезических измерений (определений)	0.1	Закрепление отсутствует
н266У	-	-	467978.84	1359020.86	Метод спутниковых геодезических измерений (определений)	0.1	Закрепление отсутствует
н398У	-	-	467971.86	1359055.12	Метод спутниковых геодезических измерений (определений)	0.1	Закрепление отсутствует
н396У	-	-	467954.25	1359052.35	Метод спутниковых геодезических измерений (определений)	0.1	Закрепление отсутствует

2. Сведения о частях границ уточняемого земельного участка с кадастровым номером 13:01:0132038:17 :

Обозначение части границ		Горизонтальное проложение (S), м	Описание прохождения части границ	Сведения о согласовании местоположения границ (согласовано/спорное)
от т.	до т.			
1	2	3	4	5
н396У	н397У	5.55	-	Согласовано
н397У	н271У	29.51	-	Согласовано
н271У	н267У	3.38	-	Согласовано
н267У	н266У	15.32	-	Согласовано

2. Сведения о частях границ уточняемого земельного участка с кадастровым номером 13:01:0132038:17 :				
Обозначение части границ		Горизонтальное проложение (S), м	Описание прохождения части границ	Сведения о согласовании местоположения границ (согласовано/спорное)
от т.	до т.			
1	2	3	4	5
н266У	н398У	34.96	-	Согласовано
н398У	н396У	17.83	-	Согласовано
3. Сведения о характеристиках уточняемого земельного участка с кадастровым номером 13:01:0132038:17 :				
№ п/п	Наименование характеристики земельного участка		Значение характеристики	
1	2		3	
1.	Адрес земельного участка		Российская Федерация, Республика Мордовия, район Ардатовский, город Ардатов, улица Колхозная, дом 17	
1.1.	Сведения о местоположении земельного участка (при отсутствии адреса) в структурированном в соответствии с федеральной информационной адресной системой виде		-	
1.2.	Дополнительные сведения о местоположении земельного участка		-	
2.	Площадь земельного участка ± величина погрешности определения (вычисления) площади ($P \pm \Delta P$), м2		642 ± 9	
3.	Формула, примененная для вычисления предельной погрешности определения площади земельного участка, с подставленными значениями и итоговые (вычисленные) значения (ΔP), м2		$\Delta P = 3.5 * M_t * \sqrt{P} = 3.5 * 0,1 * \sqrt{642} = 9$	
4.	Площадь земельного участка согласно сведениям Единого государственного реестра недвижимости (Ркад), м2		580	
5.	Оценка расхождения Р и Ркад ($P - P_{кад}$), м2		62	
6.	Предельные минимальный и максимальный размеры земельного участка ($P_{мин}$ и $P_{макс}$), м2		600 4000	
7.	Вид (виды) разрешенного использования		Для личного подсобного хозяйства	
7.1.	Дополнительные сведения об использовании земельного участка		-	
8.	Кадастровый или иной государственный учетный номер (инвентарный) здания, сооружения, объекта незавершенного строительства, расположенного на земельном участке		13:01:0132038:201	
9.	Сведения о земельных участках (землях общего пользования, территории общего пользования), посредством которых обеспечивается доступ		Земли общего пользования	
10.	Иные сведения		-	
4. Пояснения к сведениям об уточняемом земельном участке с кадастровым номером 13:01:0132038:17 :				
1.	-			

Сведения об уточняемых земельных участках

1. Сведения о характерных точках границы уточняемого земельного участка с кадастровым номером 13:01:0132038:18 :

Система координат МСК-13, зона 1

Зона № 1

Обозначение характерных точек границ	Координаты, м				Метод определения координат	Формулы, примененные для расчета средней квадратической погрешности определения координат характерных точек границ (Mt), с подставленными в такие формулы значениями и итоговые (вычисленные) значения Mt, м	Описание закрепле ния точки
	содержатся в Едином государственном реестре недвижимости		определены в результате выполнения комплексных кадастровых работ				
	X	Y	X	Y			
1	2	3	4	5	6	7	8
н266У	-	-	467978.84	1359020.86	Метод спутниковых геодезических измерений (определений)	0.1	Закрепление отсутствует
н399У	-	-	467996.79	1359023.81	Метод спутниковых геодезических измерений (определений)	0.1	Закрепление отсутствует
90	-	-	467996.25	1359027.92	Метод спутниковых геодезических измерений (определений)	0.1	Закрепление отсутствует
89	-	-	467990.43	1359058.16	Метод спутниковых геодезических измерений (определений)	0.1	Закрепление отсутствует
н398У	-	-	467971.86	1359055.12	Метод спутниковых геодезических измерений (определений)	0.1	Закрепление отсутствует
н266У	-	-	467978.84	1359020.86	Метод спутниковых геодезических измерений (определений)	0.1	Закрепление отсутствует

2. Сведения о частях границ уточняемого земельного участка с кадастровым номером 13:01:0132038:18 :

Обозначение части границ		Горизонтальное проложение (S), м	Описание прохождения части границ	Сведения о согласовании местоположения границ (согласовано/спорное)
от т.	до т.			
1	2	3	4	5
н266У	н399У	18.19	-	Согласовано
н399У	90	4.15	-	Согласовано
90	89	30.79	-	Согласовано
89	н398У	18.82	-	Согласовано
н398У	н266У	34.96	-	Согласовано

3. Сведения о характеристиках уточняемого земельного участка с кадастровым номером 13:01:0132038:18 :		
№ п/п	Наименование характеристики земельного участка	Значение характеристики
1	2	3
1.	Адрес земельного участка	Российская Федерация, Республика Мордовия, район Ардатовский, город Ардатов, улица Колхозная, дом 19
1.1.	Сведения о местоположении земельного участка (при отсутствии адреса) в структурированном в соответствии с федеральной информационной адресной системой виде	-
1.2.	Дополнительные сведения о местоположении земельного участка	-
2.	Площадь земельного участка \pm величина погрешности определения (вычисления) площади ($P \pm \Delta P$), м2	650 ± 9
3.	Формула, примененная для вычисления предельной погрешности определения площади земельного участка, с подставленными значениями и итоговые (вычисленные) значения (ΔP), м2	$\Delta P = 3.5 * M_t * \sqrt{P} = 3.5 * 0,1 * \sqrt{650} = 9$
4.	Площадь земельного участка согласно сведениям Единого государственного реестра недвижимости (Ркад), м2	671
5.	Оценка расхождения Р и Ркад ($P - P_{кад}$), м2	21
6.	Предельные минимальный и максимальный размеры земельного участка ($P_{мин}$ и $P_{макс}$), м2	600 4000
7.	Вид (виды) разрешенного использования	Для индивидуального жилищного строительства
7.1.	Дополнительные сведения об использовании земельного участка	-
8.	Кадастровый или иной государственный учетный номер (инвентарный) здания, сооружения, объекта незавершенного строительства, расположенного на земельном участке	13:01:0132038:214
9.	Сведения о земельных участках (землях общего пользования, территории общего пользования), посредством которых обеспечивается доступ	Земли общего пользования
10.	Иные сведения	-
4. Пояснения к сведениям об уточняемом земельном участке с кадастровым номером 13:01:0132038:18 :		
1.	-	

Сведения об уточняемых земельных участках

1. Сведения о характерных точках границы уточняемого земельного участка с кадастровым номером 13:01:0132038:19 :

Система координат МСК-13, зона 1

Зона № 1

Обозначение характерных точек границ	Координаты, м				Метод определения координат	Формулы, примененные для расчета средней квадратической погрешности определения координат характерных точек границ (Mt), с подставленными в такие формулы значениями и итоговые (вычисленные) значения Mt, м	Описание закрепле ния точки
	содержатся в Едином государственном реестре недвижимости		определены в результате выполнения комплексных кадастровых работ				
	X	Y	X	Y			
1	2	3	4	5	6	7	8
н230У	-	-	468038.90	1359045.42	Метод спутниковых геодезических измерений (определений)	0.1	Закрепление отсутствует
н412У	-	-	468035.42	1359062.98	Метод спутниковых геодезических измерений (определений)	0.1	Закрепление отсутствует
н413У	-	-	468028.06	1359062.09	Метод спутниковых геодезических измерений (определений)	0.1	Закрепление отсутствует
н414У	-	-	468027.65	1359066.50	Метод спутниковых геодезических измерений (определений)	0.1	Закрепление отсутствует
н415У	-	-	468014.45	1359065.07	Метод спутниковых геодезических измерений (определений)	0.1	Закрепление отсутствует
88	-	-	468014.79	1359061.62	Метод спутниковых геодезических измерений (определений)	0.1	Закрепление отсутствует
н231У	-	-	468017.53	1359041.95	Метод спутниковых геодезических измерений (определений)	0.1	Закрепление отсутствует
н230У	-	-	468038.90	1359045.42	Метод спутниковых геодезических измерений (определений)	0.1	Закрепление отсутствует

2. Сведения о частях границ уточняемого земельного участка с кадастровым номером 13:01:0132038:19 :

Обозначение части границ		Горизонтальное проложение (S), м	Описание прохождения части границ	Сведения о согласовании местоположения границ (согласовано/спорное)
от т.	до т.			
1	2	3	4	5
н230У	н412У	17.90	-	Согласовано

2. Сведения о частях границ уточняемого земельного участка с кадастровым номером 13:01:0132038:19 :				
Обозначение части границ		Горизонтальное проложение (S), м	Описание прохождения части границ	Сведения о согласовании местоположения границ (согласовано/спорное)
от т.	до т.			
1	2	3	4	5
н412У	н413У	7.41	-	Согласовано
н413У	н414У	4.43	-	Согласовано
н414У	н415У	13.28	-	Согласовано
н415У	88	3.47	-	Согласовано
88	н231У	19.86	-	Согласовано
н231У	н230У	21.65	-	Согласовано
3. Сведения о характеристиках уточняемого земельного участка с кадастровым номером 13:01:0132038:19 :				
№ п/п	Наименование характеристики земельного участка		Значение характеристики	
1	2		3	
1.	Адрес земельного участка		Российская Федерация, Республика Мордовия, район Ардатовский, город Ардатов, улица Колхозная, дом 23	
1.1.	Сведения о местоположении земельного участка (при отсутствии адреса) в структурированном в соответствии с федеральной информационной адресной системой виде		-	
1.2.	Дополнительные сведения о местоположении земельного участка		-	
2.	Площадь земельного участка ± величина погрешности определения (вычисления) площади ($P \pm \Delta P$), м2		447 ± 7	
3.	Формула, примененная для вычисления предельной погрешности определения площади земельного участка, с подставленными значениями и итоговые (вычисленные) значения (ΔP), м2		$\Delta P = 3.5 * M_t * \sqrt{P} = 3.5 * 0,1 * \sqrt{447} = 7$	
4.	Площадь земельного участка согласно сведениям Единого государственного реестра недвижимости (Ркад), м2		400	
5.	Оценка расхождения Р и Ркад ($P - P_{кад}$), м2		47	
6.	Предельные минимальный и максимальный размеры земельного участка ($P_{мин}$ и $P_{макс}$), м2		600 4000	
7.	Вид (виды) разрешенного использования		Для личного подсобного хозяйства	
7.1.	Дополнительные сведения об использовании земельного участка		-	
8.	Кадастровый или иной государственный учетный номер (инвентарный) здания, сооружения, объекта незавершенного строительства, расположенного на земельном участке		13:01:0132038:129	
9.	Сведения о земельных участках (землях общего пользования, территории общего пользования), посредством которых обеспечивается доступ		Земли общего пользования	
10.	Иные сведения		-	
4. Пояснения к сведениям об уточняемом земельном участке с кадастровым номером 13:01:0132038:19 :				
1.	-			

Сведения об уточняемых земельных участках

1. Сведения о характерных точках границы уточняемого земельного участка с кадастровым номером 13:01:0132038:98 :

Система координат МСК-13, зона 1

Зона № 1

Обозначение характерных точек границ	Координаты, м				Метод определения координат	Формулы, примененные для расчета средней квадратической погрешности определения координат характерных точек границ (Mt), с подставленными в такие формулы значениями и итоговые (вычисленные) значения Mt, м	Описание закрепле ния точки
	содержатся в Едином государственном реестре недвижимости		определены в результате выполнения комплексных кадастровых работ				
	X	Y	X	Y			
1	2	3	4	5	6	7	8
37	-	-	468273.68	1359067.62	Метод спутниковых геодезических измерений (определений)	0.1	Закрепление отсутствует
36	-	-	468287.81	1359069.36	Метод спутниковых геодезических измерений (определений)	0.1	Закрепление отсутствует
н459У	-	-	468287.74	1359071.58	Метод спутниковых геодезических измерений (определений)	0.1	Закрепление отсутствует
н460У	-	-	468282.71	1359102.34	Метод спутниковых геодезических измерений (определений)	0.1	Закрепление отсутствует
н461У	-	-	468282.59	1359102.98	Метод спутниковых геодезических измерений (определений)	0.1	Закрепление отсутствует
н462У	-	-	468266.92	1359101.42	Метод спутниковых геодезических измерений (определений)	0.1	Закрепление отсутствует
н145У	-	-	468268.13	1359096.01	Метод спутниковых геодезических измерений (определений)	0.1	Закрепление отсутствует
37	-	-	468273.68	1359067.62	Метод спутниковых геодезических измерений (определений)	0.1	Закрепление отсутствует

2. Сведения о частях границ уточняемого земельного участка с кадастровым номером 13:01:0132038:98 :

Обозначение части границ		Горизонтальное проложение (S), м	Описание прохождения части границ	Сведения о согласовании местоположения границ (согласовано/спорное)
от т.	до т.			
1	2	3	4	5
37	36	14.24	-	Согласовано

2. Сведения о частях границ уточняемого земельного участка с кадастровым номером 13:01:0132038:98 :				
Обозначение части границ		Горизонтальное проложение (S), м	Описание прохождения части границ	Сведения о согласовании местоположения границ (согласовано/спорное)
от т.	до т.			
1	2	3	4	5
36	н459У	2.22	-	Согласовано
н459У	н460У	31.17	-	Согласовано
н460У	н461У	0.65	-	Согласовано
н461У	н462У	15.75	-	Согласовано
н462У	н145У	5.54	-	Согласовано
н145У	37	28.93	-	Согласовано
3. Сведения о характеристиках уточняемого земельного участка с кадастровым номером 13:01:0132038:98 :				
№ п/п	Наименование характеристики земельного участка		Значение характеристики	
1	2		3	
1.	Адрес земельного участка		Российская Федерация, Республика Мордовия, район Ардатовский, город Ардатов, улица Колхозная, дом 49	
1.1.	Сведения о местоположении земельного участка (при отсутствии адреса) в структурированном в соответствии с федеральной информационной адресной системой виде		-	
1.2.	Дополнительные сведения о местоположении земельного участка		-	
2.	Площадь земельного участка \pm величина погрешности определения (вычисления) площади ($P \pm \Delta P$), м ²		515 \pm 8	
3.	Формула, примененная для вычисления предельной погрешности определения площади земельного участка, с подставленными значениями и итоговые (вычисленные) значения (ΔP), м ²		$\Delta P = 3.5 * M_t * \sqrt{P} = 3.5 * 0,1 * \sqrt{515} = 8$	
4.	Площадь земельного участка согласно сведениям Единого государственного реестра недвижимости (Ркад), м ²		563	
5.	Оценка расхождения Р и Ркад ($P - P_{кад}$), м ²		48	
6.	Предельные минимальный и максимальный размеры земельного участка ($P_{мин}$ и $P_{макс}$), м ²		600 4000	
7.	Вид (виды) разрешенного использования		Для обслуживания жилого дома	
7.1.	Дополнительные сведения об использовании земельного участка		-	
8.	Кадастровый или иной государственный учетный номер (инвентарный) здания, сооружения, объекта незавершенного строительства, расположенного на земельном участке		13:01:0132038:212	
9.	Сведения о земельных участках (землях общего пользования, территории общего пользования), посредством которых обеспечивается доступ		Земли общего пользования	
10.	Иные сведения		-	
4. Пояснения к сведениям об уточняемом земельном участке с кадастровым номером 13:01:0132038:98 :				
1.	-			

Сведения об уточняемых земельных участках

1. Сведения о характерных точках границы уточняемого земельного участка с кадастровым номером 13:01:0132038:23 :

Система координат МСК-13, зона 1

Зона № 1

Обозначение характерных точек границ	Координаты, м				Метод определения координат	Формулы, примененные для расчета средней квадратической погрешности определения координат характерных точек границ (Mt), с подставленными в такие формулы значениями и итоговые (вычисленные) значения Mt, м	Описание закрепле ния точки
	содержатся в Едином государственном реестре недвижимости		определены в результате выполнения комплексных кадастровых работ				
	X	Y	X	Y			
1	2	3	4	5	6	7	8
н471У	-	-	468234.14	1359091.33	Метод спутниковых геодезических измерений (определений)	0.1	Закрепление отсутствует
44	-	-	468216.75	1359089.74	Метод спутниковых геодезических измерений (определений)	0.1	Закрепление отсутствует
н162У	-	-	468223.47	1359047.45	Метод спутниковых геодезических измерений (определений)	0.1	Закрепление отсутствует
42	-	-	468223.93	1359047.55	Метод спутниковых геодезических измерений (определений)	0.1	Закрепление отсутствует
41	-	-	468240.67	1359051.79	Метод спутниковых геодезических измерений (определений)	0.1	Закрепление отсутствует
н472У	-	-	468239.40	1359059.24	Метод спутниковых геодезических измерений (определений)	0.1	Закрепление отсутствует
н473У	-	-	468237.49	1359068.69	Метод спутниковых геодезических измерений (определений)	0.1	Закрепление отсутствует
н471У	-	-	468234.14	1359091.33	Метод спутниковых геодезических измерений (определений)	0.1	Закрепление отсутствует

2. Сведения о частях границ уточняемого земельного участка с кадастровым номером 13:01:0132038:23 :

Обозначение части границ		Горизонтальное проложение (S), м	Описание прохождения части границ	Сведения о согласовании местоположения границ (согласовано/спорное)
от т.	до т.			
1	2	3	4	5
н471У	44	17.46	-	Согласовано

2. Сведения о частях границ уточняемого земельного участка с кадастровым номером 13:01:0132038:23 :				
Обозначение части границ		Горизонтальное проложение (S), м	Описание прохождения части границ	Сведения о согласовании местоположения границ (согласовано/спорное)
от т.	до т.			
1	2	3	4	5
44	н162У	42.82	-	Согласовано
н162У	42	0.47	-	Согласовано
42	41	17.27	-	Согласовано
41	н472У	7.56	-	Согласовано
н472У	н473У	9.64	-	Согласовано
н473У	н471У	22.89	-	Согласовано
3. Сведения о характеристиках уточняемого земельного участка с кадастровым номером 13:01:0132038:23 :				
№ п/п	Наименование характеристики земельного участка		Значение характеристики	
1	2		3	
1.	Адрес земельного участка		Российская Федерация, Республика Мордовия, район Ардатовский, город Ардатов, улица Колхозная, дом 43	
1.1.	Сведения о местоположении земельного участка (при отсутствии адреса) в структурированном в соответствии с федеральной информационной адресной системой виде		-	
1.2.	Дополнительные сведения о местоположении земельного участка		-	
2.	Площадь земельного участка ± величина погрешности определения (вычисления) площади (Р ± ΔР), м2		721 ± 9	
3.	Формула, примененная для вычисления предельной погрешности определения площади земельного участка, с подставленными значениями и итоговые (вычисленные) значения (ΔР), м2		ΔР=3.5*Мт*√Р=3.5*0,1*√721=9	
4.	Площадь земельного участка согласно сведениям Единого государственного реестра недвижимости (Ркад), м2		670	
5.	Оценка расхождения Р и Ркад (Р - Ркад), м2		51	
6.	Предельные минимальный и максимальный размеры земельного участка (Рмин и Рмакс), м2		600 4000	
7.	Вид (виды) разрешенного использования		Для индивидуального жилищного строительства	
7.1.	Дополнительные сведения об использовании земельного участка		-	
8.	Кадастровый или иной государственный учетный номер (инвентарный) здания, сооружения, объекта незавершенного строительства, расположенного на земельном участке		13:01:0132038:156	
9.	Сведения о земельных участках (землях общего пользования, территории общего пользования), посредством которых обеспечивается доступ		Земли общего пользования	
10.	Иные сведения		-	
4. Пояснения к сведениям об уточняемом земельном участке с кадастровым номером 13:01:0132038:23 :				
1.	-			

Сведения об уточняемых земельных участках

1. Сведения о характерных точках границы уточняемого земельного участка с кадастровым номером 13:01:0132038:20 :

Система координат МСК-13, зона 1

Зона № 1

Обозначение характерных точек границ	Координаты, м				Метод определения координат	Формулы, примененные для расчета средней квадратической погрешности определения координат характерных точек границ (Mt), с подставленными в такие формулы значениями и итоговые (вычисленные) значения Mt, м	Описание закрепле ния точки
	содержатся в Едином государственном реестре недвижимости		определены в результате выполнения комплексных кадастровых работ				
	X	Y	X	Y			
1	2	3	4	5	6	7	8
н492У	-	-	468102.38	1359078.12	Метод спутниковых геодезических измерений (определений)	0.1	Закрепление отсутствует
99	-	-	468102.42	1359077.90	Метод спутниковых геодезических измерений (определений)	0.1	Закрепление отсутствует
н198У	-	-	468107.15	1359053.22	Метод спутниковых геодезических измерений (определений)	0.1	Закрепление отсутствует
н194У	-	-	468120.07	1359055.32	Метод спутниковых геодезических измерений (определений)	0.1	Закрепление отсутствует
н193У	-	-	468118.59	1359065.67	Метод спутниковых геодезических измерений (определений)	0.1	Закрепление отсутствует
н192У	-	-	468132.69	1359067.95	Метод спутниковых геодезических измерений (определений)	0.1	Закрепление отсутствует
103	-	-	468130.41	1359082.28	Метод спутниковых геодезических измерений (определений)	0.1	Закрепление отсутствует
103	-	-	468130.39	1359082.42	Метод спутниковых геодезических измерений (определений)	0.1	Закрепление отсутствует
н492У	-	-	468102.38	1359078.12	Метод спутниковых геодезических измерений (определений)	0.1	Закрепление отсутствует

2. Сведения о частях границ уточняемого земельного участка с кадастровым номером 13:01:0132038:20 :				
Обозначение части границ		Горизонтальное проложение (S), м	Описание прохождения части границ	Сведения о согласовании местоположения границ (согласовано/спорное)
от т.	до т.			
1	2	3	4	5
н492У	99	0.22	-	Согласовано
99	н198У	25.13	-	Согласовано
н198У	н194У	13.09	-	Согласовано
н194У	н193У	10.46	-	Согласовано
н193У	н192У	14.28	-	Согласовано
н192У	103	14.51	-	Согласовано
103	103	0.14	-	Согласовано
103	н492У	28.34	-	Согласовано
3. Сведения о характеристиках уточняемого земельного участка с кадастровым номером 13:01:0132038:20 :				
№ п/п	Наименование характеристики земельного участка		Значение характеристики	
1	2		3	
1.	Адрес земельного участка		Российская Федерация, Республика Мордовия, район Ардатовский, город Ардатов, улица Колхозная, дом 31	
1.1.	Сведения о местоположении земельного участка (при отсутствии адреса) в структурированном в соответствии с федеральной информационной адресной системой виде		-	
1.2.	Дополнительные сведения о местоположении земельного участка		-	
2.	Площадь земельного участка ± величина погрешности определения (вычисления) площади (Р ± ΔР), м2		554 ± 8	
3.	Формула, примененная для вычисления предельной погрешности определения площади земельного участка, с подставленными значениями и итоговые (вычисленные) значения (ΔР), м2		ΔР=3.5*Mt*√P=3.5*0,1*√554=8	
4.	Площадь земельного участка согласно сведениям Единого государственного реестра недвижимости (Ркад), м2		558	
5.	Оценка расхождения Р и Ркад (Р - Ркад), м2		4	
6.	Предельные минимальный и максимальный размеры земельного участка (Рмин и Рмакс), м2		600 4000	
7.	Вид (виды) разрешенного использования		Для ведения личного подсобного хозяйства	
7.1.	Дополнительные сведения об использовании земельного участка		-	
8.	Кадастровый или иной государственный учетный номер (инвентарный) здания, сооружения, объекта незавершенного строительства, расположенного на земельном участке		13:01:0132038:203	
9.	Сведения о земельных участках (землях общего пользования, территории общего пользования), посредством которых обеспечивается доступ		Земли общего пользования	
10.	Иные сведения		-	
4. Пояснения к сведениям об уточняемом земельном участке с кадастровым номером 13:01:0132038:20 :				
1.	-			

Сведения об уточняемых земельных участках

1. Сведения о характерных точках границы уточняемого земельного участка с кадастровым номером 13:01:0132038:24 :

Система координат МСК-13, зона 1

Зона № 1

Обозначение характерных точек границ	Координаты, м				Метод определения координат	Формулы, примененные для расчета средней квадратической погрешности определения координат характерных точек границ (Mt), с подставленными в такие формулы значениями и итоговые (вычисленные) значения Mt, м	Описание закрепле ния точки
	содержатся в Едином государственном реестре недвижимости		определены в результате выполнения комплексных кадастровых работ				
	X	Y	X	Y			
1	2	3	4	5	6	7	8
н78У	-	-	468433.80	1359085.87	Метод спутниковых геодезических измерений (определений)	0.1	Закрепление отсутствует
н77У	-	-	468432.72	1359092.95	Метод спутниковых геодезических измерений (определений)	0.1	Закрепление отсутствует
н497У	-	-	468429.02	1359102.28	Метод спутниковых геодезических измерений (определений)	0.1	Закрепление отсутствует
н498У	-	-	468426.00	1359118.82	Метод спутниковых геодезических измерений (определений)	0.1	Закрепление отсутствует
н499У	-	-	468407.63	1359115.68	Метод спутниковых геодезических измерений (определений)	0.1	Закрепление отсутствует
н80У	-	-	468412.78	1359082.53	Метод спутниковых геодезических измерений (определений)	0.1	Закрепление отсутствует
н78У	-	-	468433.80	1359085.87	Метод спутниковых геодезических измерений (определений)	0.1	Закрепление отсутствует

2. Сведения о частях границ уточняемого земельного участка с кадастровым номером 13:01:0132038:24 :

Обозначение части границ		Горизонтальное проложение (S), м	Описание прохождения части границ	Сведения о согласовании местоположения границ (согласовано/спорное)
от т.	до т.			
1	2	3	4	5
н78У	н77У	7.16	-	Согласовано
н77У	н497У	10.04	-	Согласовано
н497У	н498У	16.81	-	Согласовано
н498У	н499У	18.64	-	Согласовано

2. Сведения о частях границ уточняемого земельного участка с кадастровым номером 13:01:0132038:24 :				
Обозначение части границ		Горизонтальное проложение (S), м	Описание прохождения части границ	Сведения о согласовании местоположения границ (согласовано/спорное)
от т.	до т.			
1	2	3	4	5
н499У	н80У	33.55	-	Согласовано
н80У	н78У	21.28	-	Согласовано
3. Сведения о характеристиках уточняемого земельного участка с кадастровым номером 13:01:0132038:24 :				
№ п/п	Наименование характеристики земельного участка		Значение характеристики	
1	2		3	
1.	Адрес земельного участка		Российская Федерация, Республика Мордовия, район Ардатовский, город Ардатов, улица Колхозная, дом 61	
1.1.	Сведения о местоположении земельного участка (при отсутствии адреса) в структурированном в соответствии с федеральной информационной адресной системой виде		-	
1.2.	Дополнительные сведения о местоположении земельного участка		-	
2.	Площадь земельного участка ± величина погрешности определения (вычисления) площади ($P \pm \Delta P$), м2		665 ± 9	
3.	Формула, примененная для вычисления предельной погрешности определения площади земельного участка, с подставленными значениями и итоговые (вычисленные) значения (ΔP), м2		$\Delta P = 3.5 * M_t * \sqrt{P} = 3.5 * 0,1 * \sqrt{665} = 9$	
4.	Площадь земельного участка согласно сведениям Единого государственного реестра недвижимости (Ркад), м2		603	
5.	Оценка расхождения Р и Ркад ($P - P_{кад}$), м2		62	
6.	Предельные минимальный и максимальный размеры земельного участка ($P_{мин}$ и $P_{макс}$), м2		600 4000	
7.	Вид (виды) разрешенного использования		Для индивидуального жилищного строительства	
7.1.	Дополнительные сведения об использовании земельного участка		-	
8.	Кадастровый или иной государственный учетный номер (инвентарный) здания, сооружения, объекта незавершенного строительства, расположенного на земельном участке		13:01:0132038:180	
9.	Сведения о земельных участках (землях общего пользования, территории общего пользования), посредством которых обеспечивается доступ		Земли общего пользования	
10.	Иные сведения		-	
4. Пояснения к сведениям об уточняемом земельном участке с кадастровым номером 13:01:0132038:24 :				
1.	-			

Сведения об уточняемых земельных участках

1. Сведения о характерных точках границы уточняемого земельного участка с кадастровым номером 13:01:0132038:25 :

Система координат МСК-13, зона 1

Зона № 1

Обозначение характерных точек границ	Координаты, м				Метод определения координат	Формулы, примененные для расчета средней квадратической погрешности определения координат характерных точек границ (Mt), с подставленными в такие формулы значениями и итоговые (вычисленные) значения Mt, м	Описание закрепле ния точки
	содержатся в Едином государственном реестре недвижимости		определены в результате выполнения комплексных кадастровых работ				
	X	Y	X	Y			
1	2	3	4	5	6	7	8
149	-	-	468482.34	1359093.25	Метод спутниковых геодезических измерений (определений)	0.1	Закрепление отсутствует
148	-	-	468482.94	1359104.34	Метод спутниковых геодезических измерений (определений)	0.1	Закрепление отсутствует
н508У	-	-	468484.16	1359126.67	Метод спутниковых геодезических измерений (определений)	0.1	Закрепление отсутствует
н509У	-	-	468456.42	1359122.88	Метод спутниковых геодезических измерений (определений)	0.1	Закрепление отсутствует
н70У	-	-	468458.52	1359092.85	Метод спутниковых геодезических измерений (определений)	0.1	Закрепление отсутствует
149	-	-	468482.34	1359093.25	Метод спутниковых геодезических измерений (определений)	0.1	Закрепление отсутствует

2. Сведения о частях границ уточняемого земельного участка с кадастровым номером 13:01:0132038:25 :

Обозначение части границ		Горизонтальное проложение (S), м	Описание прохождения части границ	Сведения о согласовании местоположения границ (согласовано/спорное)
от т.	до т.			
1	2	3	4	5
149	148	11.11	-	Согласовано
148	н508У	22.36	-	Согласовано
н508У	н509У	28.00	-	Согласовано
н509У	н70У	30.10	-	Согласовано
н70У	149	23.82	-	Согласовано

3. Сведения о характеристиках уточняемого земельного участка с кадастровым номером 13:01:0132038:25 :		
№ п/п	Наименование характеристики земельного участка	Значение характеристики
1	2	3
1.	Адрес земельного участка	Российская Федерация, Республика Мордовия, район Ардатовский, город Ардатов, улица Колхозная, дом 65
1.1.	Сведения о местоположении земельного участка (при отсутствии адреса) в структурированном в соответствии с федеральной информационной адресной системой виде	-
1.2.	Дополнительные сведения о местоположении земельного участка	-
2.	Площадь земельного участка \pm величина погрешности определения (вычисления) площади ($P \pm \Delta P$), м ²	818 ± 10
3.	Формула, примененная для вычисления предельной погрешности определения площади земельного участка, с подставленными значениями и итоговые (вычисленные) значения (ΔP), м ²	$\Delta P = 3.5 * M_t * \sqrt{P} = 3.5 * 0,1 * \sqrt{818} = 10$
4.	Площадь земельного участка согласно сведениям Единого государственного реестра недвижимости (Ркад), м ²	582
5.	Оценка расхождения Р и Ркад ($P - P_{кад}$), м ²	236
6.	Предельные минимальный и максимальный размеры земельного участка ($P_{мин}$ и $P_{макс}$), м ²	600 4000
7.	Вид (виды) разрешенного использования	Приусадебный земельный участок
7.1.	Дополнительные сведения об использовании земельного участка	-
8.	Кадастровый или иной государственный учетный номер (инвентарный) здания, сооружения, объекта незавершенного строительства, расположенного на земельном участке	13:01:0132038:182 13:01:0132038:181
9.	Сведения о земельных участках (землях общего пользования, территории общего пользования), посредством которых обеспечивается доступ	Земли общего пользования
10.	Иные сведения	-
4. Пояснения к сведениям об уточняемом земельном участке с кадастровым номером 13:01:0132038:25 :		
1.	-	

Сведения об уточняемых земельных участках

1. Сведения о характерных точках границы уточняемого земельного участка с кадастровым номером 13:01:0132038:102 :

Система координат МСК-13, зона 1

Зона № 1

Обозначение характерных точек границ	Координаты, м				Метод определения координат	Формулы, примененные для расчета средней квадратической погрешности определения координат характерных точек границ (Mt), с подставленными в такие формулы значениями и итоговые (вычисленные) значения Mt, м	Описание закрепле ния точки
	содержатся в Едином государственном реестре недвижимости		определены в результате выполнения комплексных кадастровых работ				
	X	Y	X	Y			
1	2	3	4	5	6	7	8
н70У	-	-	468458.52	1359092.85	Метод спутниковых геодезических измерений (определений)	0.1	Закрепление отсутствует
н509У	-	-	468456.42	1359122.88	Метод спутниковых геодезических измерений (определений)	0.1	Закрепление отсутствует
н498У	-	-	468426.00	1359118.82	Метод спутниковых геодезических измерений (определений)	0.1	Закрепление отсутствует
н497У	-	-	468429.02	1359102.28	Метод спутниковых геодезических измерений (определений)	0.1	Закрепление отсутствует
н77У	-	-	468432.72	1359092.95	Метод спутниковых геодезических измерений (определений)	0.1	Закрепление отсутствует
н70У	-	-	468458.52	1359092.85	Метод спутниковых геодезических измерений (определений)	0.1	Закрепление отсутствует
						-	
н514У	-	-	468429.52	1359118.58	Метод спутниковых геодезических измерений (определений)	0.1	Закрепление отсутствует
н515У	-	-	468429.32	1359118.58	Метод спутниковых геодезических измерений (определений)	0.1	Закрепление отсутствует
н516У	-	-	468429.32	1359118.78	Метод спутниковых геодезических измерений (определений)	0.1	Закрепление отсутствует
н517У	-	-	468429.52	1359118.78	Метод спутниковых геодезических измерений (определений)	0.1	Закрепление отсутствует

1. Сведения о характерных точках границы уточняемого земельного участка с кадастровым номером 13:01:0132038:102 :							
Система координат МСК-13, зона 1						Зона № 1	
Обозначение характерных точек границ	Координаты, м				Метод определения координат	Формулы, примененные для расчета средней квадратической погрешности определения координат характерных точек границ (Mt), с подставленными в такие формулы значениями и итоговые (вычисленные) значения Mt, м	Описание закрепления точки
	содержатся в Едином государственном реестре недвижимости		определены в результате выполнения комплексных кадастровых работ				
1	2	3	4	5	6	7	8
н514У	-	-	468429.52	1359118.58	Метод спутниковых геодезических измерений (определений)	0.1	Закрепление отсутствует
2. Сведения о частях границ уточняемого земельного участка с кадастровым номером 13:01:0132038:102 :							
Обозначение части границ		Горизонтальное проложение (S), м	Описание прохождения части границ	Сведения о согласовании местоположения границ (согласовано/спорное)			
от т.	до т.						
1	2	3	4	5			
н70У	н509У	30.10	-	Согласовано			
н509У	н498У	30.69	-	Согласовано			
н498У	н497У	16.81	-	Согласовано			
н497У	н77У	10.04	-	Согласовано			
н77У	н70У	25.80	-	Согласовано			
н514У	н515У	0.20	-	Согласовано			
н515У	н516У	0.20	-	Согласовано			
н516У	н517У	0.20	-	Согласовано			
н517У	н514У	0.20	-	Согласовано			
3. Сведения о характеристиках уточняемого земельного участка с кадастровым номером 13:01:0132038:102 :							
№ п/п	Наименование характеристики земельного участка			Значение характеристики			
1	2			3			
1.	Адрес земельного участка			Российская Федерация, Республика Мордовия, район Ардатовский, город Ардатов, улица Колхозная			
1.1.	Сведения о местоположении земельного участка (при отсутствии адреса) в структурированном в соответствии с федеральной информационной адресной системой виде			-			
1.2.	Дополнительные сведения о местоположении земельного участка			-			
2.	Площадь земельного участка ± величина погрешности определения (вычисления) площади (P ± ΔP), м2			811 ± 10			
3.	Формула, примененная для вычисления предельной погрешности определения площади земельного участка, с подставленными значениями и итоговые (вычисленные) значения (ΔP), м2			ΔP=3.5*Mt*√P=3.5*0,1*√811=10			

3. Сведения о характеристиках уточняемого земельного участка с кадастровым номером 13:01:0132038:102 :		
№ п/п	Наименование характеристики земельного участка	Значение характеристики
1	2	3
4.	Площадь земельного участка согласно сведениям Единого государственного реестра недвижимости (Ркад), м2	600
5.	Оценка расхождения Р и Ркад (Р - Ркад), м2	211
6.	Предельные минимальный и максимальный размеры земельного участка (Рмин и Рмакс), м2	600 4000
7.	Вид (виды) разрешенного использования	Под строительство индивидуального дома
7.1.	Дополнительные сведения об использовании земельного участка	-
8.	Кадастровый или иной государственный учетный номер (инвентарный) здания, сооружения, объекта незавершенного строительства, расположенного на земельном участке	13:01:0132038:229
9.	Сведения о земельных участках (землях общего пользования, территории общего пользования), посредством которых обеспечивается доступ	Земли общего пользования
10.	Иные сведения	-
4. Пояснения к сведениям об уточняемом земельном участке с кадастровым номером 13:01:0132038:102 :		
1.	-	

Сведения об уточняемых земельных участках

1. Сведения о характерных точках границы уточняемого земельного участка с кадастровым номером 13:01:0132038:104 :

Система координат МСК-13, зона 1

Зона № 1

Обозначение характерных точек границ	Координаты, м				Метод определения координат	Формулы, примененные для расчета средней квадратической погрешности определения координат характерных точек границ (Mt), с подставленными в такие формулы значениями и итоговые (вычисленные) значения Mt, м	Описание закрепле ния точки
	содержатся в Едином государственном реестре недвижимости		определены в результате выполнения комплексных кадастровых работ				
	X	Y	X	Y			
1	2	3	4	5	6	7	8
170	-	-	468527.16	1359101.44	Метод спутниковых геодезических измерений (определений)	0.1	Закрепление отсутствует
28	-	-	468545.69	1359103.63	Метод спутниковых геодезических измерений (определений)	0.1	Закрепление отсутствует
н526У	-	-	468544.26	1359139.73	Метод спутниковых геодезических измерений (определений)	0.1	Закрепление отсутствует
166	-	-	468525.04	1359137.13	Метод спутниковых геодезических измерений (определений)	0.1	Закрепление отсутствует
164	-	-	468526.96	1359110.54	Метод спутниковых геодезических измерений (определений)	0.1	Закрепление отсутствует
170	-	-	468527.16	1359101.44	Метод спутниковых геодезических измерений (определений)	0.1	Закрепление отсутствует

2. Сведения о частях границ уточняемого земельного участка с кадастровым номером 13:01:0132038:104 :

Обозначение части границ		Горизонтальное проложение (S), м	Описание прохождения части границ	Сведения о согласовании местоположения границ (согласовано/спорное)
от т.	до т.			
1	2	3	4	5
170	28	18.66	-	Согласовано
28	н526У	36.13	-	Согласовано
н526У	166	19.40	-	Согласовано
166	164	26.66	-	Согласовано
164	170	9.10	-	Согласовано

3. Сведения о характеристиках уточняемого земельного участка с кадастровым номером 13:01:0132038:104 :		
№ п/п	Наименование характеристики земельного участка	Значение характеристики
1	2	3
1.	Адрес земельного участка	Российская Федерация, Республика Мордовия, район Ардатовский, город Ардатов, улица Колхозная, дом 71
1.1.	Сведения о местоположении земельного участка (при отсутствии адреса) в структурированном в соответствии с федеральной информационной адресной системой виде	-
1.2.	Дополнительные сведения о местоположении земельного участка	-
2.	Площадь земельного участка \pm величина погрешности определения (вычисления) площади ($P \pm \Delta P$), м2	676 ± 9
3.	Формула, примененная для вычисления предельной погрешности определения площади земельного участка, с подставленными значениями и итоговые (вычисленные) значения (ΔP), м2	$\Delta P = 3.5 * M_t * \sqrt{P} = 3.5 * 0,1 * \sqrt{676} = 9$
4.	Площадь земельного участка согласно сведениям Единого государственного реестра недвижимости (Ркад), м2	616
5.	Оценка расхождения Р и Ркад ($P - P_{кад}$), м2	60
6.	Предельные минимальный и максимальный размеры земельного участка ($P_{мин}$ и $P_{макс}$), м2	600 4000
7.	Вид (виды) разрешенного использования	Для обслуживания жилого дома
7.1.	Дополнительные сведения об использовании земельного участка	-
8.	Кадастровый или иной государственный учетный номер (инвентарный) здания, сооружения, объекта незавершенного строительства, расположенного на земельном участке	13:01:0132038:211
9.	Сведения о земельных участках (землях общего пользования, территории общего пользования), посредством которых обеспечивается доступ	Земли общего пользования
10.	Иные сведения	-
4. Пояснения к сведениям об уточняемом земельном участке с кадастровым номером 13:01:0132038:104 :		
1.	-	

Сведения об уточняемых земельных участках

1. Сведения о характерных точках границы уточняемого земельного участка с кадастровым номером 13:01:0132038:50 :

Система координат МСК-13, зона 1

Зона № 1

Обозначение характерных точек границ	Координаты, м				Метод определения координат	Формулы, примененные для расчета средней квадратической погрешности определения координат характерных точек границ (Mt), с подставленными в такие формулы значениями и итоговые (вычисленные) значения Mt, м	Описание закрепле ния точки
	содержатся в Едином государственном реестре недвижимости		определены в результате выполнения комплексных кадастровых работ				
	X	Y	X	Y			
1	2	3	4	5	6	7	8
150	101679.98	61247.12	468544.26	1359139.73	Метод спутниковых геодезических измерений (определений)	0.1	Закрепление отсутствует
151	101681.78	61212.57	468545.69	1359103.63	Метод спутниковых геодезических измерений (определений)	0.1	Закрепление отсутствует
152	101701.41	61213.97	468564.73	1359106.29	Метод спутниковых геодезических измерений (определений)	0.1	Закрепление отсутствует
н531У	-	-	468563.31	1359136.78	Метод спутниковых геодезических измерений (определений)	0.1	Закрепление отсутствует
153	101699.55	61248.79	468563.07	1359141.91	Метод спутниковых геодезических измерений (определений)	0.1	Закрепление отсутствует
150	101679.98	61247.12	468544.26	1359139.73	Метод спутниковых геодезических измерений (определений)	0.1	Закрепление отсутствует

2. Сведения о частях границ уточняемого земельного участка с кадастровым номером 13:01:0132038:50 :

Обозначение части границ		Горизонтальное проложение (S), м	Описание прохождения части границ	Сведения о согласовании местоположения границ (согласовано/спорное)
от т.	до т.			
1	2	3	4	5
150	151	36.13	-	Согласовано
151	152	19.22	-	Согласовано
152	н531У	30.52	-	Согласовано
н531У	153	5.14	-	Согласовано
153	150	18.94	-	Согласовано

3. Сведения о характеристиках уточняемого земельного участка с кадастровым номером 13:01:0132038:50 :		
№ п/п	Наименование характеристики земельного участка	Значение характеристики
1	2	3
1.	Адрес земельного участка	Российская Федерация, Республика Мордовия, район Ардатовский, город Ардатов, улица Колхозная, дом 73
1.1.	Сведения о местоположении земельного участка (при отсутствии адреса) в структурированном в соответствии с федеральной информационной адресной системой виде	-
1.2.	Дополнительные сведения о местоположении земельного участка	-
2.	Площадь земельного участка \pm величина погрешности определения (вычисления) площади ($P \pm \Delta P$), м2	682 ± 9
3.	Формула, примененная для вычисления предельной погрешности определения площади земельного участка, с подставленными значениями и итоговые (вычисленные) значения (ΔP), м2	$\Delta P = 3.5 * M_t * \sqrt{P} = 3.5 * 0,1 * \sqrt{682} = 9$
4.	Площадь земельного участка согласно сведениям Единого государственного реестра недвижимости (Ркад), м2	682
5.	Оценка расхождения Р и Ркад ($P - P_{кад}$), м2	-
6.	Предельные минимальный и максимальный размеры земельного участка ($P_{мин}$ и $P_{макс}$), м2	600 4000
7.	Вид (виды) разрешенного использования	Для обслуживания дома
7.1.	Дополнительные сведения об использовании земельного участка	-
8.	Кадастровый или иной государственный учетный номер (инвентарный) здания, сооружения, объекта незавершенного строительства, расположенного на земельном участке	13:01:0132038:196
9.	Сведения о земельных участках (землях общего пользования, территории общего пользования), посредством которых обеспечивается доступ	Земли общего пользования
10.	Иные сведения	-
4. Пояснения к сведениям об уточняемом земельном участке с кадастровым номером 13:01:0132038:50 :		
1.	-	

Сведения об уточняемых земельных участках

1. Сведения о характерных точках границы уточняемого земельного участка с кадастровым номером 13:01:0132038:105 :

Система координат МСК-13, зона 1

Зона № 1

Обозначение характерных точек границ	Координаты, м				Метод определения координат	Формулы, примененные для расчета средней квадратической погрешности определения координат характерных точек границ (Mt), с подставленными в такие формулы значениями и итоговые (вычисленные) значения Mt, м	Описание закрепле ния точки
	содержатся в Едином государственном реестре недвижимости		определены в результате выполнения комплексных кадастровых работ				
	X	Y	X	Y			
1	2	3	4	5	6	7	8
27	-	-	468564.73	1359106.29	Метод спутниковых геодезических измерений (определений)	0.1	Закрепление отсутствует
н536У	-	-	468575.61	1359107.32	Метод спутниковых геодезических измерений (определений)	0.1	Закрепление отсутствует
н537У	-	-	468573.76	1359137.47	Метод спутниковых геодезических измерений (определений)	0.1	Закрепление отсутствует
н531У	-	-	468563.31	1359136.78	Метод спутниковых геодезических измерений (определений)	0.1	Закрепление отсутствует
27	-	-	468564.73	1359106.29	Метод спутниковых геодезических измерений (определений)	0.1	Закрепление отсутствует

2. Сведения о частях границ уточняемого земельного участка с кадастровым номером 13:01:0132038:105 :

Обозначение части границ		Горизонтальное проложение (S), м	Описание прохождения части границ	Сведения о согласовании местоположения границ (согласовано/спорное)
от т.	до т.			
1	2	3	4	5
27	н536У	10.93	-	Согласовано
н536У	н537У	30.21	-	Согласовано
н537У	н531У	10.47	-	Согласовано
н531У	27	30.52	-	Согласовано

3. Сведения о характеристиках уточняемого земельного участка с кадастровым номером 13:01:0132038:105 :

№ п/п	Наименование характеристики земельного участка	Значение характеристики
1	2	3
1.	Адрес земельного участка	Российская Федерация, Республика Мордовия, район Ардатовский, город Ардатов, улица Колхозная, дом 75/1

3. Сведения о характеристиках уточняемого земельного участка с кадастровым номером 13:01:0132038:105 :		
№ п/п	Наименование характеристики земельного участка	Значение характеристики
1	2	3
1.1.	Сведения о местоположении земельного участка (при отсутствии адреса) в структурированном в соответствии с федеральной информационной адресной системой виде	-
1.2.	Дополнительные сведения о местоположении земельного участка	-
2.	Площадь земельного участка \pm величина погрешности определения (вычисления) площади ($P \pm \Delta P$), м2	325 ± 6
3.	Формула, примененная для вычисления предельной погрешности определения площади земельного участка, с подставленными значениями и итоговые (вычисленные) значения (ΔP), м2	$\Delta P = 3.5 * M_t * \sqrt{P} = 3.5 * 0,1 * \sqrt{325} = 6$
4.	Площадь земельного участка согласно сведениям Единого государственного реестра недвижимости ($R_{\text{кад}}$), м2	306
5.	Оценка расхождения P и $R_{\text{кад}}$ ($P - R_{\text{кад}}$), м2	19
6.	Предельные минимальный и максимальный размеры земельного участка ($R_{\text{мин}}$ и $R_{\text{макс}}$), м2	600 4000
7.	Вид (виды) разрешенного использования	Для обслуживания жилого дома
7.1.	Дополнительные сведения об использовании земельного участка	-
8.	Кадастровый или иной государственный учетный номер (инвентарный) здания, сооружения, объекта незавершенного строительства, расположенного на земельном участке	13:01:0132038:220
9.	Сведения о земельных участках (землях общего пользования, территории общего пользования), посредством которых обеспечивается доступ	Земли общего пользования
10.	Иные сведения	-
4. Пояснения к сведениям об уточняемом земельном участке с кадастровым номером 13:01:0132038:105 :		
1.	-	

Сведения об уточняемых земельных участках

1. Сведения о характерных точках границы уточняемого земельного участка с кадастровым номером 13:01:0132038:106 :

Система координат МСК-13, зона 1

Зона № 1

Обозначение характерных точек границ	Координаты, м				Метод определения координат	Формулы, примененные для расчета средней квадратической погрешности определения координат характерных точек границ (Mt), с подставленными в такие формулы значениями и итоговые (вычисленные) значения Mt, м	Описание закрепле ния точки
	содержатся в Едином государственном реестре недвижимости		определены в результате выполнения комплексных кадастровых работ				
	X	Y	X	Y			
1	2	3	4	5	6	7	8
н536У	-	-	468575.61	1359107.32	Метод спутниковых геодезических измерений (определений)	0.1	Закрепление отсутствует
н538У	-	-	468585.95	1359108.31	Метод спутниковых геодезических измерений (определений)	0.1	Закрепление отсутствует
157	-	-	468585.95	1359108.96	Метод спутниковых геодезических измерений (определений)	0.1	Закрепление отсутствует
156	-	-	468584.62	1359138.03	Метод спутниковых геодезических измерений (определений)	0.1	Закрепление отсутствует
н537У	-	-	468573.76	1359137.47	Метод спутниковых геодезических измерений (определений)	0.1	Закрепление отсутствует
н536У	-	-	468575.61	1359107.32	Метод спутниковых геодезических измерений (определений)	0.1	Закрепление отсутствует

2. Сведения о частях границ уточняемого земельного участка с кадастровым номером 13:01:0132038:106 :

Обозначение части границ		Горизонтальное проложение (S), м	Описание прохождения части границ	Сведения о согласовании местоположения границ (согласовано/спорное)
от т.	до т.			
1	2	3	4	5
н536У	н538У	10.39	-	Согласовано
н538У	157	0.65	-	Согласовано
157	156	29.10	-	Согласовано
156	н537У	10.87	-	Согласовано
н537У	н536У	30.21	-	Согласовано

3. Сведения о характеристиках уточняемого земельного участка с кадастровым номером 13:01:0132038:106 :		
№ п/п	Наименование характеристики земельного участка	Значение характеристики
1	2	3
1.	Адрес земельного участка	Российская Федерация, Республика Мордовия, район Ардатовский, город Ардатов, улица Колхозная, дом 75/2
1.1.	Сведения о местоположении земельного участка (при отсутствии адреса) в структурированном в соответствии с федеральной информационной адресной системой виде	-
1.2.	Дополнительные сведения о местоположении земельного участка	-
2.	Площадь земельного участка \pm величина погрешности определения (вычисления) площади ($P \pm \Delta P$), м ²	319 \pm 6
3.	Формула, примененная для вычисления предельной погрешности определения площади земельного участка, с подставленными значениями и итоговые (вычисленные) значения (ΔP), м ²	$\Delta P = 3.5 * M_t * \sqrt{P} = 3.5 * 0,1 * \sqrt{319} = 6$
4.	Площадь земельного участка согласно сведениям Единого государственного реестра недвижимости (Ркад), м ²	306
5.	Оценка расхождения Р и Ркад ($P - P_{кад}$), м ²	13
6.	Предельные минимальный и максимальный размеры земельного участка ($P_{мин}$ и $P_{макс}$), м ²	600 4000
7.	Вид (виды) разрешенного использования	Для обслуживания жилого дома
7.1.	Дополнительные сведения об использовании земельного участка	-
8.	Кадастровый или иной государственный учетный номер (инвентарный) здания, сооружения, объекта незавершенного строительства, расположенного на земельном участке	13:01:0132038:220
9.	Сведения о земельных участках (землях общего пользования, территории общего пользования), посредством которых обеспечивается доступ	Земли общего пользования
10.	Иные сведения	-
4. Пояснения к сведениям об уточняемом земельном участке с кадастровым номером 13:01:0132038:106 :		
1.	-	

Сведения об уточняемых земельных участках

1. Сведения о характерных точках границы уточняемого земельного участка с кадастровым номером 13:01:0132038:112 :

Система координат МСК-13, зона 1

Зона № 1

Обозначение характерных точек границ	Координаты, м				Метод определения координат	Формулы, примененные для расчета средней квадратической погрешности определения координат характерных точек границ (Mt), с подставленными в такие формулы значениями и итоговые (вычисленные) значения Mt, м	Описание закрепле ния точки
	содержатся в Едином государственном реестре недвижимости		определены в результате выполнения комплексных кадастровых работ				
	X	Y	X	Y			
1	2	3	4	5	6	7	8
15	-	-	468663.97	1359147.68	Метод спутниковых геодезических измерений (определений)	0.1	Закрепление отсутствует
10	-	-	468666.49	1359118.21	Метод спутниковых геодезических измерений (определений)	0.1	Закрепление отсутствует
9	-	-	468686.68	1359119.95	Метод спутниковых геодезических измерений (определений)	0.1	Закрепление отсутствует
н25У	-	-	468685.91	1359137.41	Метод спутниковых геодезических измерений (определений)	0.1	Закрепление отсутствует
н556У	-	-	468685.32	1359150.63	Метод спутниковых геодезических измерений (определений)	0.1	Закрепление отсутствует
15	-	-	468663.97	1359147.68	Метод спутниковых геодезических измерений (определений)	0.1	Закрепление отсутствует

2. Сведения о частях границ уточняемого земельного участка с кадастровым номером 13:01:0132038:112 :

Обозначение части границ		Горизонтальное проложение (S), м	Описание прохождения части границ	Сведения о согласовании местоположения границ (согласовано/спорное)
от т.	до т.			
1	2	3	4	5
15	10	29.58	-	Согласовано
10	9	20.26	-	Согласовано
9	н25У	17.48	-	Согласовано
н25У	н556У	13.23	-	Согласовано
н556У	15	21.55	-	Согласовано

3. Сведения о характеристиках уточняемого земельного участка с кадастровым номером 13:01:0132038:112 :		
№ п/п	Наименование характеристики земельного участка	Значение характеристики
1	2	3
1.	Адрес земельного участка	Российская Федерация, Республика Мордовия, район Ардатовский, город Ардатов, улица Колхозная, дом 85
1.1.	Сведения о местоположении земельного участка (при отсутствии адреса) в структурированном в соответствии с федеральной информационной адресной системой виде	-
1.2.	Дополнительные сведения о местоположении земельного участка	-
2.	Площадь земельного участка \pm величина погрешности определения (вычисления) площади ($P \pm \Delta P$), м ²	629 ± 9
3.	Формула, примененная для вычисления предельной погрешности определения площади земельного участка, с подставленными значениями и итоговые (вычисленные) значения (ΔP), м ²	$\Delta P = 3.5 * M_t * \sqrt{P} = 3.5 * 0,1 * \sqrt{629} = 9$
4.	Площадь земельного участка согласно сведениям Единого государственного реестра недвижимости (Ркад), м ²	600
5.	Оценка расхождения Р и Ркад ($P - P_{кад}$), м ²	29
6.	Предельные минимальный и максимальный размеры земельного участка ($P_{мин}$ и $P_{макс}$), м ²	600 4000
7.	Вид (виды) разрешенного использования	Для обслуживания жилого дома
7.1.	Дополнительные сведения об использовании земельного участка	-
8.	Кадастровый или иной государственный учетный номер (инвентарный) здания, сооружения, объекта незавершенного строительства, расположенного на земельном участке	-
9.	Сведения о земельных участках (землях общего пользования, территории общего пользования), посредством которых обеспечивается доступ	Земли общего пользования
10.	Иные сведения	-
4. Пояснения к сведениям об уточняемом земельном участке с кадастровым номером 13:01:0132038:112 :		
1.	-	

Сведения об уточняемых земельных участках

1. Сведения о характерных точках границы уточняемого земельного участка с кадастровым номером 13:01:0132038:81 :

Система координат МСК-13, зона 1

Зона № 1

Обозначение характерных точек границ	Координаты, м				Метод определения координат	Формулы, примененные для расчета средней квадратической погрешности определения координат характерных точек границ (Mt), с подставленными в такие формулы значениями и итоговые (вычисленные) значения Mt, м	Описание закрепле ния точки
	содержатся в Едином государственном реестре недвижимости		определены в результате выполнения комплексных кадастровых работ				
	X	Y	X	Y			
1	2	3	4	5	6	7	8
н561У	-	-	468778.80	1359123.03	Метод спутниковых геодезических измерений (определений)	0.1	Закрепление отсутствует
2	-	-	468728.49	1359125.99	Метод спутниковых геодезических измерений (определений)	0.1	Закрепление отсутствует
н12У	-	-	468730.07	1359105.53	Метод спутниковых геодезических измерений (определений)	0.1	Закрепление отсутствует
н11У	-	-	468747.69	1359107.38	Метод спутниковых геодезических измерений (определений)	0.1	Закрепление отсутствует
н10У	-	-	468747.62	1359103.80	Метод спутниковых геодезических измерений (определений)	0.1	Закрепление отсутствует
н562У	-	-	468752.74	1359103.80	Метод спутниковых геодезических измерений (определений)	0.1	Закрепление отсутствует
н563У	-	-	468752.87	1359104.30	Метод спутниковых геодезических измерений (определений)	0.1	Закрепление отсутствует
н564У	-	-	468777.34	1359104.30	Метод спутниковых геодезических измерений (определений)	0.1	Закрепление отсутствует
н561У	-	-	468778.80	1359123.03	Метод спутниковых геодезических измерений (определений)	0.1	Закрепление отсутствует
						-	
н565У	-	-	468776.84	1359107.58	Метод спутниковых геодезических измерений (определений)	0.1	Закрепление отсутствует

1. Сведения о характерных точках границы уточняемого земельного участка с кадастровым номером 13:01:0132038:81 :							
Система координат МСК-13, зона 1						Зона № 1	
Обозначение характерных точек границ	Координаты, м				Метод определения координат	Формулы, примененные для расчета средней квадратической погрешности определения координат характерных точек границ (Mt), с подставленными в такие формулы значениями и итоговые (вычисленные) значения Mt, м	Описание закрепле ния точки
	содержатся в Едином государственном реестре недвижимости		определены в результате выполнения комплексных кадастровых работ				
	X	Y	X	Y			
1	2	3	4	5	6	7	8
н566У	-	-	468776.64	1359107.58	Метод спутниковых геодезических измерений (определений)	0.1	Закрепление отсутствует
н567У	-	-	468776.64	1359107.78	Метод спутниковых геодезических измерений (определений)	0.1	Закрепление отсутствует
н568У	-	-	468776.84	1359107.78	Метод спутниковых геодезических измерений (определений)	0.1	Закрепление отсутствует
н565У	-	-	468776.84	1359107.58	Метод спутниковых геодезических измерений (определений)	0.1	Закрепление отсутствует
2. Сведения о частях границ уточняемого земельного участка с кадастровым номером 13:01:0132038:81 :							
Обозначение части границ		Горизонтальное проложение (S), м	Описание прохождения части границ	Сведения о согласовании местоположения границ (согласовано/спорное)			
от т.	до т.						
1	2	3	4	5			
н561У	2	50.40	-	Согласовано			
2	н12У	20.52	-	Согласовано			
н12У	н11У	17.72	-	Согласовано			
н11У	н10У	3.58	-	Согласовано			
н10У	н562У	5.12	-	Согласовано			
н562У	н563У	0.52	-	Согласовано			
н563У	н564У	24.47	-	Согласовано			
н564У	н561У	18.79	-	Согласовано			
н565У	н566У	0.20	-	Согласовано			
н566У	н567У	0.20	-	Согласовано			
н567У	н568У	0.20	-	Согласовано			
н568У	н565У	0.20	-	Согласовано			

3. Сведения о характеристиках уточняемого земельного участка с кадастровым номером 13:01:0132038:81 :		
№ п/п	Наименование характеристики земельного участка	Значение характеристики
1	2	3
1.	Адрес земельного участка	Российская Федерация, Республика Мордовия, район Ардатовский, город Ардатов, улица Октябрьская, дом 1
1.1.	Сведения о местоположении земельного участка (при отсутствии адреса) в структурированном в соответствии с федеральной информационной адресной системой виде	-
1.2.	Дополнительные сведения о местоположении земельного участка	-
2.	Площадь земельного участка \pm величина погрешности определения (вычисления) площади ($P \pm \Delta P$), м2	950 ± 11
3.	Формула, примененная для вычисления предельной погрешности определения площади земельного участка, с подставленными значениями и итоговые (вычисленные) значения (ΔP), м2	$\Delta P = 3.5 * M_t * \sqrt{P} = 3.5 * 0,1 * \sqrt{950} = 11$
4.	Площадь земельного участка согласно сведениям Единого государственного реестра недвижимости (Ркад), м2	924
5.	Оценка расхождения Р и Ркад ($P - P_{кад}$), м2	26
6.	Предельные минимальный и максимальный размеры земельного участка ($P_{мин}$ и $P_{макс}$), м2	- -
7.	Вид (виды) разрешенного использования	Для обслуживания жилого дома
7.1.	Дополнительные сведения об использовании земельного участка	-
8.	Кадастровый или иной государственный учетный номер (инвентарный) здания, сооружения, объекта незавершенного строительства, расположенного на земельном участке	13:01:0132038:142
9.	Сведения о земельных участках (землях общего пользования, территории общего пользования), посредством которых обеспечивается доступ	Земли общего пользования
10.	Иные сведения	-
4. Пояснения к сведениям об уточняемом земельном участке с кадастровым номером 13:01:0132038:81 :		
1.	-	

Сведения об уточняемых земельных участках

1. Сведения о характерных точках границы уточняемого земельного участка с кадастровым номером 13:01:0132038:21 :

Система координат МСК-13, зона 1

Зона № 1

Обозначение характерных точек границ	Координаты, м				Метод определения координат	Формулы, примененные для расчета средней квадратической погрешности определения координат характерных точек границ (Mt), с подставленными в такие формулы значениями и итоговые (вычисленные) значения Mt, м	Описание закрепле ния точки
	содержатся в Едином государственном реестре недвижимости		определены в результате выполнения комплексных кадастровых работ				
	X	Y	X	Y			
1	2	3	4	5	6	7	8
н561У	-	-	468778.80	1359123.03	Метод спутниковых геодезических измерений (определений)	0.1	Закрепление отсутствует
н573У	-	-	468780.30	1359141.62	Метод спутниковых геодезических измерений (определений)	0.1	Закрепление отсутствует
н574У	-	-	468726.91	1359144.33	Метод спутниковых геодезических измерений (определений)	0.1	Закрепление отсутствует
2	-	-	468728.49	1359125.99	Метод спутниковых геодезических измерений (определений)	0.1	Закрепление отсутствует
н561У	-	-	468778.80	1359123.03	Метод спутниковых геодезических измерений (определений)	0.1	Закрепление отсутствует

2. Сведения о частях границ уточняемого земельного участка с кадастровым номером 13:01:0132038:21 :

Обозначение части границ		Горизонтальное проложение (S), м	Описание прохождения части границ	Сведения о согласовании местоположения границ (согласовано/спорное)
от т.	до т.			
1	2	3	4	5
н561У	н573У	18.65	-	Согласовано
н573У	н574У	53.46	-	Согласовано
н574У	2	18.41	-	Согласовано
2	н561У	50.40	-	Согласовано

3. Сведения о характеристиках уточняемого земельного участка с кадастровым номером 13:01:0132038:21 :

№ п/п	Наименование характеристики земельного участка	Значение характеристики
1	2	3
1.	Адрес земельного участка	Российская Федерация, Республика Мордовия, район Ардатовский, город Ардатов, улица Октябрьская, дом 3

3. Сведения о характеристиках уточняемого земельного участка с кадастровым номером 13:01:0132038:21 :		
№ п/п	Наименование характеристики земельного участка	Значение характеристики
1	2	3
1.1.	Сведения о местоположении земельного участка (при отсутствии адреса) в структурированном в соответствии с федеральной информационной адресной системой виде	-
1.2.	Дополнительные сведения о местоположении земельного участка	-
2.	Площадь земельного участка \pm величина погрешности определения (вычисления) площади ($P \pm \Delta P$), м2	957 ± 11
3.	Формула, примененная для вычисления предельной погрешности определения площади земельного участка, с подставленными значениями и итоговые (вычисленные) значения (ΔP), м2	$\Delta P = 3.5 * M_t * \sqrt{P} = 3.5 * 0,1 * \sqrt{957} = 11$
4.	Площадь земельного участка согласно сведениям Единого государственного реестра недвижимости ($R_{\text{кад}}$), м2	940
5.	Оценка расхождения P и $R_{\text{кад}}$ ($P - R_{\text{кад}}$), м2	17
6.	Предельные минимальный и максимальный размеры земельного участка ($R_{\text{мин}}$ и $R_{\text{макс}}$), м2	- -
7.	Вид (виды) разрешенного использования	Для индивидуального жилищного строительства
7.1.	Дополнительные сведения об использовании земельного участка	-
8.	Кадастровый или иной государственный учетный номер (инвентарный) здания, сооружения, объекта незавершенного строительства, расположенного на земельном участке	-
9.	Сведения о земельных участках (землях общего пользования, территории общего пользования), посредством которых обеспечивается доступ	Земли общего пользования
10.	Иные сведения	-
4. Пояснения к сведениям об уточняемом земельном участке с кадастровым номером 13:01:0132038:21 :		
1.	-	

Сведения об уточняемых земельных участках

1. Сведения о характерных точках границы уточняемого земельного участка с кадастровым номером 13:01:0132038:82 :

Система координат МСК-13, зона 1						Зона № 1	
Обозначение характерных точек границ	Координаты, м				Метод определения координат	Формулы, примененные для расчета средней квадратической погрешности определения координат характерных точек границ (Mt), с подставленными в такие формулы значениями и итоговые (вычисленные) значения Mt, м	Описание закрепле ния точки
	содержатся в Едином государственном реестре недвижимости		определены в результате выполнения комплексных кадастровых работ				
	X	Y	X	Y			
1	2	3	4	5	6	7	8
н573У	-	-	468780.30	1359141.62	Метод спутниковых геодезических измерений (определений)	0.1	Закрепление отсутствует
н575У	-	-	468782.10	1359163.63	Метод спутниковых геодезических измерений (определений)	0.1	Закрепление отсутствует
н576У	-	-	468725.57	1359159.78	Метод спутниковых геодезических измерений (определений)	0.1	Закрепление отсутствует
н574У	-	-	468726.91	1359144.33	Метод спутниковых геодезических измерений (определений)	0.1	Закрепление отсутствует
н573У	-	-	468780.30	1359141.62	Метод спутниковых геодезических измерений (определений)	0.1	Закрепление отсутствует

2. Сведения о частях границ уточняемого земельного участка с кадастровым номером 13:01:0132038:82 :

Обозначение части границ		Горизонтальное проложение (S), м	Описание прохождения части границ	Сведения о согласовании местоположения границ (согласовано/спорное)
от т.	до т.			
1	2	3	4	5
н573У	н575У	22.08	-	Согласовано
н575У	н576У	56.66	-	Согласовано
н576У	н574У	15.51	-	Согласовано
н574У	н573У	53.46	-	Согласовано

3. Сведения о характеристиках уточняемого земельного участка с кадастровым номером 13:01:0132038:82 :

№ п/п	Наименование характеристики земельного участка	Значение характеристики
1	2	3
1.	Адрес земельного участка	Российская Федерация, Республика Мордовия, район Ардатовский, город Ардатов, улица Октябрьская, дом 5

3. Сведения о характеристиках уточняемого земельного участка с кадастровым номером 13:01:0132038:82 :		
№ п/п	Наименование характеристики земельного участка	Значение характеристики
1	2	3
1.1.	Сведения о местоположении земельного участка (при отсутствии адреса) в структурированном в соответствии с федеральной информационной адресной системой виде	-
1.2.	Дополнительные сведения о местоположении земельного участка	-
2.	Площадь земельного участка \pm величина погрешности определения (вычисления) площади ($P \pm \Delta P$), м2	1029 ± 11
3.	Формула, примененная для вычисления предельной погрешности определения площади земельного участка, с подставленными значениями и итоговые (вычисленные) значения (ΔP), м2	$\Delta P = 3.5 * M_t * \sqrt{P} = 3.5 * 0,1 * \sqrt{1029} = 11$
4.	Площадь земельного участка согласно сведениям Единого государственного реестра недвижимости (Ркад), м2	1016
5.	Оценка расхождения Р и Ркад ($P - P_{кад}$), м2	13
6.	Предельные минимальный и максимальный размеры земельного участка ($R_{мин}$ и $R_{макс}$), м2	- -
7.	Вид (виды) разрешенного использования	Для обслуживания жилого дома
7.1.	Дополнительные сведения об использовании земельного участка	-
8.	Кадастровый или иной государственный учетный номер (инвентарный) здания, сооружения, объекта незавершенного строительства, расположенного на земельном участке	13:01:0132038:143
9.	Сведения о земельных участках (землях общего пользования, территории общего пользования), посредством которых обеспечивается доступ	Земли общего пользования
10.	Иные сведения	-
4. Пояснения к сведениям об уточняемом земельном участке с кадастровым номером 13:01:0132038:82 :		
1.	-	

Сведения об уточняемых земельных участках, необходимые для исправления реестровых ошибок в сведениях о местоположении их границ

1. Сведения о характерных точках границ уточняемого земельного участка с кадастровым номером 13:01:0132038:80 :

Система координат МСК-13, зона 1

Зона № 1

Обозначение характерных точек границ	Координаты, м				Метод определения координат	Формулы, примененные для расчета средней квадратической погрешности определения координат характерных точек границ (Mt), с подставленными в такие формулы значениями и итоговые (вычисленные) значения Mt, м	Описание закрепле ния точки
	содержатся в Едином государственном реестре недвижимости		определены в результате выполнения комплексных кадастровых работ				
	X	Y	X	Y			
1	2	3	4	5	6	7	8
1	468731.66	1359077.12	468732.50	1359080.51	Метод спутниковых геодезических измерений (определений)	0.1	Закрепление отсутствует
н13У	-	-	468732.34	1359081.45	Метод спутниковых геодезических измерений (определений)	0.1	Закрепление отсутствует
н12У	-	-	468730.07	1359105.53	Метод спутниковых геодезических измерений (определений)	0.1	Закрепление отсутствует
2	468727.06	1359122.97	468728.49	1359125.99	Метод спутниковых геодезических измерений (определений)	0.1	Закрепление отсутствует
3	468705.48	1359122.23	468706.43	1359124.75	Метод спутниковых геодезических измерений (определений)	0.1	Закрепление отсутствует
4	468706.39	1359114.81	-	-	-	0.1	Долговремен ный межевой знак
5	468708.46	1359094.16	-	-	-	0.1	Долговремен ный межевой знак
6	468709.86	1359074.10	468710.98	1359077.38	Метод спутниковых геодезических измерений (определений)	0.1	Закрепление отсутствует
1	468731.66	1359077.12	468732.50	1359080.51	Метод спутниковых геодезических измерений (определений)	0.1	Закрепление отсутствует

2. Сведения о частях границ уточняемого земельного участка с кадастровым номером 13:01:0132038:80 :				
Обозначение части границ		Горизонтальное проложение (S), м	Описание прохождения части границ	Сведения о согласовании местоположения границ (согласовано/спорное)
от т.	до т.			
1	2	3	4	5
1	н13У	0.95	-	Согласовано
н13У	н12У	24.19	-	Согласовано
н12У	2	20.52	-	Согласовано
2	3	22.09	-	Согласовано
3	6	47.59	-	Согласовано
6	1	21.75	-	Согласовано
3. Сведения о характеристиках уточняемого земельного участка с кадастровым номером 13:01:0132038:80 :				
№ п/п	Наименование характеристики		Значение характеристики	
1	2		3	
1.	Адрес земельного участка		Российская Федерация, Республика Мордовия, район Ардатовский, город Ардатов, улица Пожарского, дом 132	
1.1.	Сведения о местоположении земельного участка (при отсутствии адреса) в структурированном в соответствии с федеральной информационной адресной системой виде		-	
1.2.	Дополнительные сведения о местоположении земельного участка		-	
2.	Площадь земельного участка ± величина погрешности определения (вычисления) площади ($P \pm \Delta P$), м ²		1015 ± 11	
3.	Формула, примененная для расчета предельной допустимой погрешности определения площади земельного участка, с подставленными значениями и итоговые (вычисленные) значения (ΔP), м ²		$\Delta P = 3.5 * M_t * \sqrt{P} = 3.5 * 0,1 * \sqrt{1015} = 11$	
4.	Площадь земельного участка согласно сведениям Единого государственного реестра недвижимости (Р _{кад}), м ²		1015	
5.	Оценка расхождения Р и Р _{кад} (Р - Р _{кад}), м ²		-	
6.	Предельные минимальный и максимальный размеры земельного участка (Р _{мин} и Р _{макс}), м ²		-	
7.	Кадастровый номер или иной государственный учетный номер (инвентарный) объекта недвижимости, расположенного на земельном участке		13:01:0132038:173	
8.	Вид (виды) разрешенного использования		Для обслуживания жилого дома	
8.1.	Дополнительные сведения об использовании земельного участка		-	
9.	Сведения о земельных участках (землях общего пользования, территории общего пользования), посредством которых обеспечивается доступ		Земли общего пользования	

3. Сведения о характеристиках уточняемого земельного участка с кадастровым номером 13:01:0132038:80 :		
№ п/п	Наименование характеристики	Значение характеристики
1	2	3
10.	Иные сведения	<p>Фактическое местоположение границ участка не соответствует границам, существующим на местности 15 и более лет. Согласно сведениям ЕГРН земельный участок имеет уточненную площадь, однако фактически сложившееся границы не соответствуют границам указанным в ЕГРН, а именно наблюдается характерное смещение. Ошибка в границах внесенных в ЕГРН, предположительно, допущена лицом, ранее осуществлявшим кадастровые работы в отношении указанного земельного участка. Суть реестровой ошибки состоит в несоответствии сведений о фактическом местоположении границ и его местоположению по сведениям ЕГРН. При выполнении комплексных кадастровых работ реестровая ошибка в сведениях о местоположении границ указанного земельного участка были исправлены.</p>
4. Пояснения к сведениям об уточняемом земельном участке с кадастровым номером 13:01:0132038:80 :		
1.	-	

Сведения об уточняемых земельных участках, необходимые для исправления реестровых ошибок в сведениях о местоположении их границ

1. Сведения о характерных точках границ уточняемого земельного участка с кадастровым номером 13:01:0132038:79 :

Система координат МСК-13, зона 1

Зона № 1

Обозначение характерных точек границ	Координаты, м				Метод определения координат	Формулы, примененные для расчета средней квадратической погрешности определения координат характерных точек границ (Mt), с подставленными в такие формулы значениями и итоговые (вычисленные) значения Mt, м	Описание закрепле ния точки
	содержатся в Едином государственном реестре недвижимости		определены в результате выполнения комплексных кадастровых работ				
	X	Y	X	Y			
1	2	3	4	5	6	7	8
7	468691.01	1359072.96	468691.01	1359072.96	Метод спутниковых геодезических измерений (определений)	0.1	Закрепление отсутствует
8	468687.71	1359094.90	468687.71	1359094.90	Метод спутниковых геодезических измерений (определений)	0.1	Закрепление отсутствует
9	468686.68	1359119.95	468686.68	1359119.95	Метод спутниковых геодезических измерений (определений)	0.1	Закрепление отсутствует
10	468666.49	1359118.21	468666.49	1359118.21	Метод спутниковых геодезических измерений (определений)	0.1	Закрепление отсутствует
н35У	-	-	468666.64	1359116.05	Метод спутниковых геодезических измерений (определений)	0.1	Закрепление отсутствует
н36У	-	-	468669.66	1359070.35	Метод спутниковых геодезических измерений (определений)	0.1	Закрепление отсутствует
11	468666.72	1359114.88	-	-	Метод спутниковых геодезических измерений (определений)	0.1	Долговремен ный межевой знак
12	468669.74	1359069.18	468669.74	1359069.18	Метод спутниковых геодезических измерений (определений)	0.1	Закрепление отсутствует
7	468691.01	1359072.96	468691.01	1359072.96	Метод спутниковых геодезических измерений (определений)	0.1	Закрепление отсутствует

2. Сведения о частях границ уточняемого земельного участка с кадастровым номером 13:01:0132038:79 :				
Обозначение части границ		Горизонтальное проложение (S), м	Описание прохождения части границ	Сведения о согласовании местоположения границ (согласовано/спорное)
от т.	до т.			
1	2	3	4	5
7	8	22.19	-	Согласовано
8	9	25.07	-	Согласовано
9	10	20.26	-	Согласовано
10	н35У	2.17	-	Согласовано
н35У	н36У	45.80	-	Согласовано
н36У	12	1.17	-	Согласовано
12	7	21.60	-	Согласовано
3. Сведения о характеристиках уточняемого земельного участка с кадастровым номером 13:01:0132038:79 :				
№ п/п	Наименование характеристики		Значение характеристики	
1	2		3	
1.	Адрес земельного участка		Российская Федерация, Республика Мордовия, район Ардатовский, город Ардатов, улица Пожарского, дом 128	
1.1.	Сведения о местоположении земельного участка (при отсутствии адреса) в структурированном в соответствии с федеральной информационной адресной системой виде		-	
1.2.	Дополнительные сведения о местоположении земельного участка		-	
2.	Площадь земельного участка ± величина погрешности определения (вычисления) площади ($P \pm \Delta P$), м ²		976 ± 11	
3.	Формула, примененная для расчета предельной допустимой погрешности определения площади земельного участка, с подставленными значениями и итоговые (вычисленные) значения (ΔP), м ²		$\Delta P = 3.5 * M_t * \sqrt{P} = 3.5 * 0,1 * \sqrt{976} = 11$	
4.	Площадь земельного участка согласно сведениям Единого государственного реестра недвижимости (Ркад), м ²		975	
5.	Оценка расхождения Р и Ркад ($P - P_{кад}$), м ²		1	
6.	Предельные минимальный и максимальный размеры земельного участка ($R_{мин}$ и $R_{макс}$), м ²		-	
7.	Кадастровый номер или иной государственный учетный номер (инвентарный) объекта недвижимости, расположенного на земельном участке		13:01:0132038:164	
8.	Вид (виды) разрешенного использования		Для обслуживания жилого дома	
8.1.	Дополнительные сведения об использовании земельного участка		-	
9.	Сведения о земельных участках (землях общего пользования, территории общего пользования), посредством которых обеспечивается доступ		Земли общего пользования	

3. Сведения о характеристиках уточняемого земельного участка с кадастровым номером 13:01:0132038:79 :		
№ п/п	Наименование характеристики	Значение характеристики
1	2	3
10.	Иные сведения	<p>Фактическое местоположение границ участка не соответствует границам, существующим на местности 15 и более лет. Согласно сведениям ЕГРН земельный участок имеет уточненную площадь, однако фактически сложившееся границы не соответствуют границам указанным в ЕГРН, а именно наблюдается характерное смещение. Ошибка в границах внесенных в ЕГРН, предположительно, допущена лицом, ранее осуществлявшим кадастровые работы в отношении указанного земельного участка. Суть реестровой ошибки состоит в несоответствии сведений о фактическом местоположении границ и его местоположению по сведениям ЕГРН. При выполнении комплексных кадастровых работ реестровая ошибка в сведениях о местоположении границ указанного земельного участка были исправлены.</p>
4. Пояснения к сведениям об уточняемом земельном участке с кадастровым номером 13:01:0132038:79 :		
1.	-	

Сведения об уточняемых земельных участках, необходимые для исправления реестровых ошибок в сведениях о местоположении их границ

**1. Сведения о характерных точках границ уточняемого земельного участка
с кадастровым номером 13:01:0132038:78 :**

Система координат МСК-13, зона 1

Зона № 1

Обозначение характерных точек границ	Координаты, м				Метод определения координат	Формулы, примененные для расчета средней квадратической погрешности определения координат характерных точек границ (Mt), с подставленными в такие формулы значениями и итоговые (вычисленные) значения Mt, м	Описание закрепле ния точки
	содержатся в Едином государственном реестре недвижимости		определены в результате выполнения комплексных кадастровых работ				
	X	Y	X	Y			
1	2	3	4	5	6	7	8
13	468647.47	1359066.42	468647.46	1359066.94	Метод спутниковых геодезических измерений (определений)	0.1	Закрепление отсутствует
12	468669.74	1359069.18	468669.66	1359070.35	Метод спутниковых геодезических измерений (определений)	0.1	Закрепление отсутствует
11	468666.72	1359114.88	468666.64	1359116.05	Метод спутниковых геодезических измерений (определений)	0.1	Закрепление отсутствует
14	468646.52	1359114.43	468646.45	1359114.99	Метод спутниковых геодезических измерений (определений)	0.1	Закрепление отсутствует
13	468647.47	1359066.42	468647.46	1359066.94	Метод спутниковых геодезических измерений (определений)	0.1	Закрепление отсутствует

**2. Сведения о частях границ уточняемого земельного участка
с кадастровым номером 13:01:0132038:78 :**

Обозначение части границ		Горизонтальное проложение (S), м	Описание прохождения части границ	Сведения о согласовании местоположения границ (согласовано/спорное)
от т.	до т.			
1	2	3	4	5
13	12	22.46	-	Согласовано
12	11	45.80	-	Согласовано
11	14	20.22	-	Согласовано
14	13	48.06	-	Согласовано

3. Сведения о характеристиках уточняемого земельного участка с кадастровым номером 13:01:0132038:78 :		
№ п/п	Наименование характеристики	Значение характеристики
1	2	3
1.	Адрес земельного участка	Российская Федерация, Республика Мордовия, район Ардатовский, город Ардатов, улица Пожарского, дом 126
1.1.	Сведения о местоположении земельного участка (при отсутствии адреса) в структурированном в соответствии с федеральной информационной адресной системой виде	-
1.2.	Дополнительные сведения о местоположении земельного участка	-
2.	Площадь земельного участка \pm величина погрешности определения (вычисления) площади ($P \pm \Delta P$), м2	998 ± 11
3.	Формула, примененная для расчета предельной допустимой погрешности определения площади земельного участка, с подставленными значениями и итоговые (вычисленные) значения (ΔP), м2	$\Delta P = 3.5 * M_t * \sqrt{P} = 3.5 * 0,1 * \sqrt{998} = 11$
4.	Площадь земельного участка согласно сведениям Единого государственного реестра недвижимости (Ркад), м2	998
5.	Оценка расхождения Р и Ркад ($P - P_{кад}$), м2	-
6.	Предельные минимальный и максимальный размеры земельного участка ($R_{мин}$ и $R_{макс}$), м2	-
7.	Кадастровый номер или иной государственный учетный номер (инвентарный) объекта недвижимости, расположенного на земельном участке	13:01:0132038:194
8.	Вид (виды) разрешенного использования	Для размещения индивидуального жилого дома
8.1.	Дополнительные сведения об использовании земельного участка	-
9.	Сведения о земельных участках (землях общего пользования, территории общего пользования), посредством которых обеспечивается доступ	Земли общего пользования
10.	Иные сведения	<p>Фактическое местоположение границ участка не соответствует границам, существующим на местности 15 и более лет. Согласно сведениям ЕГРН земельный участок имеет уточненную площадь, однако фактически сложившиеся границы не соответствуют границам указанным в ЕГРН, а именно наблюдается характерное смещение. Ошибка в границах внесенных в ЕГРН, предположительно, допущена лицом, ранее осуществлявшим кадастровые работы в отношении указанного земельного участка. Суть реестровой ошибки состоит в несоответствии сведений о фактическом местоположении границ и его местоположению по сведениям ЕГРН. При выполнении комплексных кадастровых работ реестровая ошибка в сведениях о местоположении границ указанного земельного участка были исправлены.</p>

4. Пояснения к сведениям об уточняемом земельном участке с кадастровым номером 13:01:0132038:78 :

1.

-

Сведения об уточняемых земельных участках, необходимые для исправления реестровых ошибок в сведениях о местоположении их границ

**1. Сведения о характерных точках границ уточняемого земельного участка
с кадастровым номером 13:01:0132038:110 :**

Система координат МСК-13, зона 1

Зона № 1

Обозначение характерных точек границ	Координаты, м				Метод определения координат	Формулы, примененные для расчета средней квадратической погрешности определения координат характерных точек границ (Mt), с подставленными в такие формулы значениями и итоговые (вычисленные) значения Mt, м	Описание закрепле ния точки
	содержатся в Едином государственном реестре недвижимости		определены в результате выполнения комплексных кадастровых работ				
	X	Y	X	Y			
1	2	3	4	5	6	7	8
11	468666.72	1359114.88	468666.64	1359116.05	Метод спутниковых геодезических измерений (определений)	0.1	Закрепление отсутствует
10	-	-	468666.49	1359118.21	Метод спутниковых геодезических измерений (определений)	0.1	Закрепление отсутствует
10	468666.49	1359118.21	-	-	-	0.1	Долговремен ный межевой знак
15	468664.05	1359146.51	468663.97	1359147.68	Метод спутниковых геодезических измерений (определений)	0.1	Закрепление отсутствует
16	468644.84	1359145.06	468644.78	1359145.43	Метод спутниковых геодезических измерений (определений)	0.1	Закрепление отсутствует
14	468646.52	1359114.43	468646.45	1359114.99	Метод спутниковых геодезических измерений (определений)	0.1	Закрепление отсутствует
11	468666.72	1359114.88	468666.64	1359116.05	Метод спутниковых геодезических измерений (определений)	0.1	Закрепление отсутствует

**2. Сведения о частях границ уточняемого земельного участка
с кадастровым номером 13:01:0132038:110 :**

Обозначение части границ		Горизонтальное проложение (S), м	Описание прохождения части границ	Сведения о согласовании местоположения границ (согласовано/спорное)
от т.	до т.			
1	2	3	4	5
11	10	2.17	-	Согласовано
10	15	29.58	-	Согласовано
15	16	19.32	-	Согласовано

2. Сведения о частях границ уточняемого земельного участка с кадастровым номером 13:01:0132038:110 :				
Обозначение части границ		Горизонтальное проложение (S), м	Описание прохождения части границ	Сведения о согласовании местоположения границ (согласовано/спорное)
от т.	до т.			
1	2	3	4	5
16	14	30.49	-	Согласовано
14	11	20.22	-	Согласовано
3. Сведения о характеристиках уточняемого земельного участка с кадастровым номером 13:01:0132038:110 :				
№ п/п	Наименование характеристики		Значение характеристики	
1	2		3	
1.	Адрес земельного участка		Российская Федерация, 431860, Республика Мордовия, район Ардатовский, город Ардатов, улица Колхозная, дом 83	
1.1.	Сведения о местоположении земельного участка (при отсутствии адреса) в структурированном в соответствии с федеральной информационной адресной системой виде		-	
1.2.	Дополнительные сведения о местоположении земельного участка		-	
2.	Площадь земельного участка \pm величина погрешности определения (вычисления) площади ($P \pm \Delta P$), м ²		615 \pm 9	
3.	Формула, примененная для расчета предельной допустимой погрешности определения площади земельного участка, с подставленными значениями и итоговые (вычисленные) значения (ΔP), м ²		$\Delta P = 3.5 * M_t * \sqrt{P} = 3.5 * 0,1 * \sqrt{615} = 9$	
4.	Площадь земельного участка согласно сведениям Единого государственного реестра недвижимости (Р _{кад}), м ²		615	
5.	Оценка расхождения Р и Р _{кад} (Р - Р _{кад}), м ²		-	
6.	Предельные минимальный и максимальный размеры земельного участка (Р _{мин} и Р _{макс}), м ²		-	
7.	Кадастровый номер или иной государственный учетный номер (инвентарный) объекта недвижимости, расположенного на земельном участке		13:01:0132038:221	
8.	Вид (виды) разрешенного использования		Для обслуживания жилого дома	
8.1.	Дополнительные сведения об использовании земельного участка		-	
9.	Сведения о земельных участках (землях общего пользования, территории общего пользования), посредством которых обеспечивается доступ		Земли общего пользования	

3. Сведения о характеристиках уточняемого земельного участка с кадастровым номером 13:01:0132038:110 :

№ п/п	Наименование характеристики	Значение характеристики
1	2	3
10.	Иные сведения	<p>Фактическое местоположение границ участка не соответствует границам, существующим на местности 15 и более лет. Согласно сведениям ЕГРН земельный участок имеет уточненную площадь, однако фактически сложившееся границы не соответствуют границам указанным в ЕГРН, а именно наблюдается характерное смещение. Ошибка в границах внесенных в ЕГРН, предположительно, допущена лицом, ранее осуществлявшим кадастровые работы в отношении указанного земельного участка. Суть реестровой ошибки состоит в несоответствии сведений о фактическом местоположении границ и его местоположению по сведениям ЕГРН. При выполнении комплексных кадастровых работ реестровая ошибка в сведениях о местоположении границ указанного земельного участка были исправлены.</p>

4. Пояснения к сведениям об уточняемом земельном участке с кадастровым номером 13:01:0132038:110 :

1.	-

Сведения об уточняемых земельных участках, необходимые для исправления реестровых ошибок в сведениях о местоположении их границ

**1. Сведения о характерных точках границ уточняемого земельного участка
с кадастровым номером 13:01:0132038:77 :**

Система координат МСК-13, зона 1

Зона № 1

Обозначение характерных точек границ	Координаты, м				Метод определения координат	Формулы, примененные для расчета средней квадратической погрешности определения координат характерных точек границ (Mt), с подставленными в такие формулы значениями и итоговые (вычисленные) значения Mt, м	Описание закрепле ния точки
	содержатся в Едином государственном реестре недвижимости		определены в результате выполнения комплексных кадастровых работ				
	X	Y	X	Y			
1	2	3	4	5	6	7	8
17	468627.38	1359063.60	468627.38	1359063.50	Метод спутниковых геодезических измерений (определений)	0.1	Закрепление отсутствует
13	468647.47	1359066.42	468647.46	1359066.94	Метод спутниковых геодезических измерений (определений)	0.1	Закрепление отсутствует
14	468646.52	1359114.43	468646.45	1359114.99	Метод спутниковых геодезических измерений (определений)	0.1	Закрепление отсутствует
18	468626.02	1359114.38	468626.02	1359114.38	Метод спутниковых геодезических измерений (определений)	0.1	Закрепление отсутствует
17	-	-	468627.38	1359063.60	Метод спутниковых геодезических измерений (определений)	0.1	Закрепление отсутствует
17	468627.38	1359063.60	468627.38	1359063.50	Метод спутниковых геодезических измерений (определений)	0.1	Закрепление отсутствует

**2. Сведения о частях границ уточняемого земельного участка
с кадастровым номером 13:01:0132038:77 :**

Обозначение части границ		Горизонтальное проложение (S), м	Описание прохождения части границ	Сведения о согласовании местоположения границ (согласовано/спорное)
от т.	до т.			
1	2	3	4	5
17	13	20.37	-	Согласовано
13	14	48.06	-	Согласовано
14	18	20.44	-	Согласовано
18	17	50.80	-	Согласовано
17	17	0.10	-	Согласовано

3. Сведения о характеристиках уточняемого земельного участка с кадастровым номером 13:01:0132038:77 :		
№ п/п	Наименование характеристики	Значение характеристики
1	2	3
1.	Адрес земельного участка	Российская Федерация, Республика Мордовия, район Ардатовский, город Ардатов, улица Пожарского, дом 124
1.1.	Сведения о местоположении земельного участка (при отсутствии адреса) в структурированном в соответствии с федеральной информационной адресной системой виде	-
1.2.	Дополнительные сведения о местоположении земельного участка	-
2.	Площадь земельного участка \pm величина погрешности определения (вычисления) площади ($P \pm \Delta P$), м2	1004 ± 11
3.	Формула, примененная для расчета предельной допустимой погрешности определения площади земельного участка, с подставленными значениями и итоговые (вычисленные) значения (ΔP), м2	$\Delta P = 3.5 * M_t * \sqrt{P} = 3.5 * 0,1 * \sqrt{1004} = 11$
4.	Площадь земельного участка согласно сведениям Единого государственного реестра недвижимости (Ркад), м2	1004
5.	Оценка расхождения Р и Ркад ($P - P_{кад}$), м2	-
6.	Предельные минимальный и максимальный размеры земельного участка ($R_{мин}$ и $R_{макс}$), м2	-
7.	Кадастровый номер или иной государственный учетный номер (инвентарный) объекта недвижимости, расположенного на земельном участке	13:01:0132038:172
8.	Вид (виды) разрешенного использования	Для размещения индивидуального жилого дома
8.1.	Дополнительные сведения об использовании земельного участка	-
9.	Сведения о земельных участках (землях общего пользования, территории общего пользования), посредством которых обеспечивается доступ	Земли общего пользования
10.	Иные сведения	<p>Фактическое местоположение границ участка не соответствует границам, существующим на местности 15 и более лет. Согласно сведениям ЕГРН земельный участок имеет уточненную площадь, однако фактически сложившиеся границы не соответствуют границам указанным в ЕГРН, а именно наблюдается характерное смещение. Ошибка в границах внесенных в ЕГРН, предположительно, допущена лицом, ранее осуществлявшим кадастровые работы в отношении указанного земельного участка. Суть реестровой ошибки состоит в несоответствии сведений о фактическом местоположении границ и его местоположению по сведениям ЕГРН. При выполнении комплексных кадастровых работ реестровая ошибка в сведениях о местоположении границ указанного земельного участка были исправлены.</p>

4. Пояснения к сведениям об уточняемом земельном участке с кадастровым номером 13:01:0132038:77 :

1.

-

Сведения об уточняемых земельных участках, необходимые для исправления реестровых ошибок в сведениях о местоположении их границ

**1. Сведения о характерных точках границ уточняемого земельного участка
с кадастровым номером 13:01:0132038:109 :**

Система координат МСК-13, зона 1

Зона № 1

Обозначение характерных точек границ	Координаты, м				Метод определения координат	Формулы, примененные для расчета средней квадратической погрешности определения координат характерных точек границ (Mt), с подставленными в такие формулы значениями и итоговые (вычисленные) значения Mt, м	Описание закрепле ния точки
	содержатся в Едином государственном реестре недвижимости		определены в результате выполнения комплексных кадастровых работ				
	X	Y	X	Y			
1	2	3	4	5	6	7	8
19	468644.12	1359150.97	468644.10	1359151.08	Метод спутниковых геодезических измерений (определений)	0.1	Закрепление отсутствует
20	468624.42	1359147.91	468624.42	1359147.91	Метод спутниковых геодезических измерений (определений)	0.1	Закрепление отсутствует
18	468626.02	1359114.38	468626.02	1359114.38	Метод спутниковых геодезических измерений (определений)	0.1	Закрепление отсутствует
14	468646.52	1359114.43	468646.45	1359114.99	Метод спутниковых геодезических измерений (определений)	0.1	Закрепление отсутствует
16	-	-	468644.78	1359145.43	Метод спутниковых геодезических измерений (определений)	0.1	Закрепление отсутствует
19	468644.12	1359150.97	468644.10	1359151.08	Метод спутниковых геодезических измерений (определений)	0.1	Закрепление отсутствует

**2. Сведения о частях границ уточняемого земельного участка
с кадастровым номером 13:01:0132038:109 :**

Обозначение части границ		Горизонтальное проложение (S), м	Описание прохождения части границ	Сведения о согласовании местоположения границ (согласовано/спорное)
от т.	до т.			
1	2	3	4	5
19	20	19.93	-	Согласовано
20	18	33.57	-	Согласовано
18	14	20.44	-	Согласовано
14	16	30.49	-	Согласовано
16	19	5.69	-	Согласовано

3. Сведения о характеристиках уточняемого земельного участка с кадастровым номером 13:01:0132038:109 :		
№ п/п	Наименование характеристики	Значение характеристики
1	2	3
1.	Адрес земельного участка	Российская Федерация, Республика Мордовия, район Ардатовский, город Ардатов, улица Колхозная, дом 81
1.1.	Сведения о местоположении земельного участка (при отсутствии адреса) в структурированном в соответствии с федеральной информационной адресной системой виде	-
1.2.	Дополнительные сведения о местоположении земельного участка	-
2.	Площадь земельного участка \pm величина погрешности определения (вычисления) площади ($P \pm \Delta P$), м2	707 ± 9
3.	Формула, примененная для расчета предельной допустимой погрешности определения площади земельного участка, с подставленными значениями и итоговые (вычисленные) значения (ΔP), м2	$\Delta P = 3.5 * M_t * \sqrt{P} = 3.5 * 0,1 * \sqrt{707} = 9$
4.	Площадь земельного участка согласно сведениям Единого государственного реестра недвижимости (Ркад), м2	707
5.	Оценка расхождения Р и Ркад ($P - P_{кад}$), м2	-
6.	Предельные минимальный и максимальный размеры земельного участка ($R_{мин}$ и $R_{макс}$), м2	-
7.	Кадастровый номер или иной государственный учетный номер (инвентарный) объекта недвижимости, расположенного на земельном участке	13:01:0132038:175
8.	Вид (виды) разрешенного использования	Для обслуживания жилого дома
8.1.	Дополнительные сведения об использовании земельного участка	-
9.	Сведения о земельных участках (землях общего пользования, территории общего пользования), посредством которых обеспечивается доступ	Земли общего пользования
10.	Иные сведения	<p>Фактическое местоположение границ участка не соответствует границам, существующим на местности 15 и более лет. Согласно сведениям ЕГРН земельный участок имеет уточненную площадь, однако фактически сложившиеся границы не соответствуют границам указанным в ЕГРН, а именно наблюдается характерное смещение. Ошибка в границах внесенных в ЕГРН, предположительно, допущена лицом, ранее осуществлявшим кадастровые работы в отношении указанного земельного участка. Суть реестровой ошибки состоит в несоответствии сведений о фактическом местоположении границ и его местоположению по сведениям ЕГРН. При выполнении комплексных кадастровых работ реестровая ошибка в сведениях о местоположении границ указанного земельного участка были исправлены.</p>

4. Пояснения к сведениям об уточняемом земельном участке с кадастровым номером 13:01:0132038:109 :

1.

-

Сведения об уточняемых земельных участках, необходимые для исправления реестровых ошибок в сведениях о местоположении их границ

**1. Сведения о характерных точках границ уточняемого земельного участка
с кадастровым номером 13:01:0132038:46 :**

Система координат МСК-13, зона 1

Зона № 1

Обозначение характерных точек границ	Координаты, м				Метод определения координат	Формулы, примененные для расчета средней квадратической погрешности определения координат характерных точек границ (Mt), с подставленными в такие формулы значениями и итоговые (вычисленные) значения Mt, м	Описание закрепле ния точки
	содержатся в Едином государственном реестре недвижимости		определены в результате выполнения комплексных кадастровых работ				
	X	Y	X	Y			
1	2	3	4	5	6	7	8
21	468585.99	1359099.55	468585.99	1359099.55	Метод спутниковых геодезических измерений (определений)	0.1	Закрепление отсутствует
22	468565.40	1359098.01	468565.40	1359098.01	Метод спутниковых геодезических измерений (определений)	0.1	Закрепление отсутствует
23	468567.56	1359071.70	468567.56	1359071.70	Метод спутниковых геодезических измерений (определений)	0.1	Закрепление отсутствует
24	468567.79	1359054.31	468567.79	1359054.54	Метод спутниковых геодезических измерений (определений)	0.1	Закрепление отсутствует
25	468587.59	1359057.81	468587.82	1359057.88	Метод спутниковых геодезических измерений (определений)	0.1	Закрепление отсутствует
26	468586.09	1359074.66	468586.09	1359074.66	Метод спутниковых геодезических измерений (определений)	0.1	Закрепление отсутствует
21	468585.99	1359099.55	468585.99	1359099.55	Метод спутниковых геодезических измерений (определений)	0.1	Закрепление отсутствует

**2. Сведения о частях границ уточняемого земельного участка
с кадастровым номером 13:01:0132038:46 :**

Обозначение части границ		Горизонтальное проложение (S), м	Описание прохождения части границ	Сведения о согласовании местоположения границ (согласовано/спорное)
от т.	до т.			
1	2	3	4	5
21	22	20.65	-	Согласовано
22	23	26.40	-	Согласовано

2. Сведения о частях границ уточняемого земельного участка с кадастровым номером 13:01:0132038:46 :				
Обозначение части границ		Горизонтальное проложение (S), м	Описание прохождения части границ	Сведения о согласовании местоположения границ (согласовано/спорное)
от т.	до т.			
1	2	3	4	5
23	24	17.16	-	Согласовано
24	25	20.31	-	Согласовано
25	26	16.87	-	Согласовано
26	21	24.89	-	Согласовано
3. Сведения о характеристиках уточняемого земельного участка с кадастровым номером 13:01:0132038:46 :				
№ п/п	Наименование характеристики		Значение характеристики	
1	2		3	
1.	Адрес земельного участка		Российская Федерация, Республика Мордовия, район Ардатовский, город Ардатов, улица Пожарского, дом 118	
1.1.	Сведения о местоположении земельного участка (при отсутствии адреса) в структурированном в соответствии с федеральной информационной адресной системой виде		-	
1.2.	Дополнительные сведения о местоположении земельного участка		-	
2.	Площадь земельного участка ± величина погрешности определения (вычисления) площади ($P \pm \Delta P$), м ²		834 ± 10	
3.	Формула, примененная для расчета предельной допустимой погрешности определения площади земельного участка, с подставленными значениями и итоговые (вычисленные) значения (ΔP), м ²		$\Delta P = 3.5 * M_t * \sqrt{P} = 3.5 * 0,1 * \sqrt{834} = 10$	
4.	Площадь земельного участка согласно сведениям Единого государственного реестра недвижимости (Р _{кад}), м ²		834	
5.	Оценка расхождения Р и Р _{кад} (Р - Р _{кад}), м ²		-	
6.	Предельные минимальный и максимальный размеры земельного участка (Р _{мин} и Р _{макс}), м ²		-	
7.	Кадастровый номер или иной государственный учетный номер (инвентарный) объекта недвижимости, расположенного на земельном участке		13:01:0132038:171	
8.	Вид (виды) разрешенного использования		Для индивидуального жилищного строительства	
8.1.	Дополнительные сведения об использовании земельного участка		-	
9.	Сведения о земельных участках (землях общего пользования, территории общего пользования), посредством которых обеспечивается доступ		Земли общего пользования	

3. Сведения о характеристиках уточняемого земельного участка с кадастровым номером 13:01:0132038:46 :		
№ п/п	Наименование характеристики	Значение характеристики
1	2	3
10.	Иные сведения	<p>Фактическое местоположение границ участка не соответствует границам, существующим на местности 15 и более лет. Согласно сведениям ЕГРН земельный участок имеет уточненную площадь, однако фактически сложившееся границы не соответствуют границам указанным в ЕГРН, а именно наблюдается характерное смещение. Ошибка в границах внесенных в ЕГРН, предположительно, допущена лицом, ранее осуществлявшим кадастровые работы в отношении указанного земельного участка. Суть реестровой ошибки состоит в несоответствии сведений о фактическом местоположении границ и его местоположению по сведениям ЕГРН. При выполнении комплексных кадастровых работ реестровая ошибка в сведениях о местоположении границ указанного земельного участка были исправлены.</p>
4. Пояснения к сведениям об уточняемом земельном участке с кадастровым номером 13:01:0132038:46 :		
1.	-	

Сведения об уточняемых земельных участках, необходимые для исправления реестровых ошибок в сведениях о местоположении их границ

1. Сведения о характерных точках границ уточняемого земельного участка с кадастровым номером 13:01:0132038:74 :

Система координат МСК-13, зона 1

Зона № 1

Обозначение характерных точек границ	Координаты, м				Метод определения координат	Формулы, примененные для расчета средней квадратической погрешности определения координат характерных точек границ (Mt), с подставленными в такие формулы значениями и итоговые (вычисленные) значения Mt, м	Описание закрепле ния точки
	содержатся в Едином государственном реестре недвижимости		определены в результате выполнения комплексных кадастровых работ				
	X	Y	X	Y			
1	2	3	4	5	6	7	8
24	468567.79	1359054.31	468567.79	1359054.31	Метод спутниковых геодезических измерений (определений)	0.1	Закрепление отсутствует
24	-	-	468567.79	1359054.54	Метод спутниковых геодезических измерений (определений)	0.1	Закрепление отсутствует
23	468567.56	1359071.70	468567.56	1359071.70	Метод спутниковых геодезических измерений (определений)	0.1	Закрепление отсутствует
22	468565.40	1359098.01	468565.40	1359098.01	Метод спутниковых геодезических измерений (определений)	0.1	Закрепление отсутствует
27	468564.73	1359106.29	468564.73	1359106.29	Метод спутниковых геодезических измерений (определений)	0.1	Закрепление отсутствует
28	468545.69	1359103.63	468545.69	1359103.63	Метод спутниковых геодезических измерений (определений)	0.1	Закрепление отсутствует
29	468548.02	1359050.60	468548.02	1359050.60	Метод спутниковых геодезических измерений (определений)	0.1	Закрепление отсутствует
24	468567.79	1359054.31	468567.79	1359054.31	Метод спутниковых геодезических измерений (определений)	0.1	Закрепление отсутствует
						-	
30	468558.71	1359052.71	468558.71	1359052.71	Метод спутниковых геодезических измерений (определений)	0.1	Закрепление отсутствует

1. Сведения о характерных точках границ уточняемого земельного участка с кадастровым номером 13:01:0132038:74 :

Система координат МСК-13, зона 1

Зона № 1

Обозначение характерных точек границ	Координаты, м				Метод определения координат	Формулы, примененные для расчета средней квадратической погрешности определения координат характерных точек границ (Mt), с подставленными в такие формулы значениями и итоговые (вычисленные) значения Mt, м	Описание закрепле ния точки
	содержатся в Едином государственном реестре недвижимости		определены в результате выполнения комплексных кадастровых работ				
	X	Y	X	Y			
1	2	3	4	5	6	7	8
31	468558.53	1359052.68	468558.53	1359052.68	Метод спутниковых геодезических измерений (определений)	0.1	Закрепление отсутствует
32	468558.49	1359052.88	468558.49	1359052.88	Метод спутниковых геодезических измерений (определений)	0.1	Закрепление отсутствует
33	468558.67	1359052.91	468558.67	1359052.91	Метод спутниковых геодезических измерений (определений)	0.1	Закрепление отсутствует
30	468558.71	1359052.71	468558.71	1359052.71	Метод спутниковых геодезических измерений (определений)	0.1	Закрепление отсутствует

2. Сведения о частях границ уточняемого земельного участка с кадастровым номером 13:01:0132038:74 :

Обозначение части границ		Горизонтальное проложение (S), м	Описание прохождения части границ	Сведения о согласовании местоположения границ (согласовано/спорное)
от т.	до т.			
1	2	3	4	5
24	24	0.23	-	Согласовано
24	23	17.16	-	Согласовано
23	22	26.40	-	Согласовано
22	27	8.31	-	Согласовано
27	28	19.22	-	Согласовано
28	29	53.08	-	Согласовано
29	24	20.12	-	Согласовано
30	31	0.18	-	Согласовано
31	32	0.20	-	Согласовано
32	33	0.18	-	Согласовано
33	30	0.20	-	Согласовано

3. Сведения о характеристиках уточняемого земельного участка с кадастровым номером 13:01:0132038:74 :		
№ п/п	Наименование характеристики	Значение характеристики
1	2	3
1.	Адрес земельного участка	Российская Федерация, Республика Мордовия, район Ардатовский, город Ардатов, улица Пожарского, дом 116
1.1.	Сведения о местоположении земельного участка (при отсутствии адреса) в структурированном в соответствии с федеральной информационной адресной системой виде	-
1.2.	Дополнительные сведения о местоположении земельного участка	-
2.	Площадь земельного участка \pm величина погрешности определения (вычисления) площади ($P \pm \Delta P$), м2	1048 ± 11
3.	Формула, примененная для расчета предельной допустимой погрешности определения площади земельного участка, с подставленными значениями и итоговые (вычисленные) значения (ΔP), м2	$\Delta P = 3.5 * M_t * \sqrt{P} = 3.5 * 0,1 * \sqrt{1048} = 11$
4.	Площадь земельного участка согласно сведениям Единого государственного реестра недвижимости (Ркад), м2	1048
5.	Оценка расхождения Р и Ркад ($P - P_{кад}$), м2	-
6.	Предельные минимальный и максимальный размеры земельного участка ($R_{мин}$ и $R_{макс}$), м2	-
7.	Кадастровый номер или иной государственный учетный номер (инвентарный) объекта недвижимости, расположенного на земельном участке	13:01:0132038:170
8.	Вид (виды) разрешенного использования	Для обслуживания индивидуального жилого дома
8.1.	Дополнительные сведения об использовании земельного участка	-
9.	Сведения о земельных участках (землях общего пользования, территории общего пользования), посредством которых обеспечивается доступ	Земли общего пользования
10.	Иные сведения	<p>Фактическое местоположение границ участка не соответствует границам, существующим на местности 15 и более лет. Согласно сведениям ЕГРН земельный участок имеет уточненную площадь, однако фактически сложившиеся границы не соответствуют границам указанным в ЕГРН, а именно наблюдается характерное смещение. Ошибка в границах внесенных в ЕГРН, предположительно, допущена лицом, ранее осуществлявшим кадастровые работы в отношении указанного земельного участка. Суть реестровой ошибки состоит в несоответствии сведений о фактическом местоположении границ и его местоположению по сведениям ЕГРН. При выполнении комплексных кадастровых работ реестровая ошибка в сведениях о местоположении границ указанного земельного участка были исправлены.</p>

4. Пояснения к сведениям об уточняемом земельном участке с кадастровым номером 13:01:0132038:74 :

1.

-

Сведения об уточняемых земельных участках, необходимые для исправления реестровых ошибок в сведениях о местоположении их границ

1. Сведения о характерных точках границ уточняемого земельного участка с кадастровым номером 13:01:0132038:40 :

Система координат МСК-13, зона 1

Зона № 1

Обозначение характерных точек границ	Координаты, м				Метод определения координат	Формулы, примененные для расчета средней квадратической погрешности определения координат характерных точек границ (Mt), с подставленными в такие формулы значениями и итоговые (вычисленные) значения Mt, м	Описание закрепле ния точки
	содержатся в Едином государственном реестре недвижимости		определены в результате выполнения комплексных кадастровых работ				
	X	Y	X	Y			
1	2	3	4	5	6	7	8
34	468296.88	1359020.65	468297.45	1359020.26	Метод спутниковых геодезических измерений (определений)	0.1	Закрепление отсутствует
35	468295.52	1359030.79	-	-	Метод спутниковых геодезических измерений (определений)	0	-
н139У	-	-	468295.92	1359031.50	Метод спутниковых геодезических измерений (определений)	0.1	Закрепление отсутствует
н140У	-	-	468288.64	1359066.22	Метод спутниковых геодезических измерений (определений)	0.1	Закрепление отсутствует
36	468287.70	1359069.79	468287.81	1359069.36	Метод спутниковых геодезических измерений (определений)	0.1	Закрепление отсутствует
37	468273.35	1359067.42	468273.68	1359067.62	Метод спутниковых геодезических измерений (определений)	0.1	Закрепление отсутствует
38	468281.92	1359018.28	468282.41	1359018.36	Метод спутниковых геодезических измерений (определений)	0.1	Закрепление отсутствует
34	468296.88	1359020.65	468297.45	1359020.26	Метод спутниковых геодезических измерений (определений)	0.1	Закрепление отсутствует

2. Сведения о частях границ уточняемого земельного участка с кадастровым номером 13:01:0132038:40 :				
Обозначение части границ		Горизонтальное проложение (S), м	Описание прохождения части границ	Сведения о согласовании местоположения границ (согласовано/спорное)
от т.	до т.			
1	2	3	4	5
34	н139У	11.34	-	Согласовано
н139У	н140У	35.48	-	Согласовано
н140У	36	3.25	-	Согласовано
36	37	14.24	-	Согласовано
37	38	50.03	-	Согласовано
38	34	15.16	-	Согласовано
3. Сведения о характеристиках уточняемого земельного участка с кадастровым номером 13:01:0132038:40 :				
№ п/п	Наименование характеристики		Значение характеристики	
1	2		3	
1.	Адрес земельного участка		Российская Федерация, Республика Мордовия, район Ардатовский, город Ардатов, улица Пожарского, дом 90	
1.1.	Сведения о местоположении земельного участка (при отсутствии адреса) в структурированном в соответствии с федеральной информационной адресной системой виде		-	
1.2.	Дополнительные сведения о местоположении земельного участка		-	
2.	Площадь земельного участка ± величина погрешности определения (вычисления) площади ($P \pm \Delta P$), м2		754 ± 10	
3.	Формула, примененная для расчета предельной допустимой погрешности определения площади земельного участка, с подставленными значениями и итоговые (вычисленные) значения (ΔP), м2		$\Delta P = 3.5 * M_t * \sqrt{P} = 3.5 * 0,1 * \sqrt{754} = 10$	
4.	Площадь земельного участка согласно сведениям Единого государственного реестра недвижимости (Ркад), м2		754	
5.	Оценка расхождения Р и Ркад ($P - P_{кад}$), м2		-	
6.	Предельные минимальный и максимальный размеры земельного участка ($R_{мин}$ и $R_{макс}$), м2		-	
7.	Кадастровый номер или иной государственный учетный номер (инвентарный) объекта недвижимости, расположенного на земельном участке		13:01:0132038:162	
8.	Вид (виды) разрешенного использования		Для индивидуального жилищного строительства	
8.1.	Дополнительные сведения об использовании земельного участка		-	
9.	Сведения о земельных участках (землях общего пользования, территории общего пользования), посредством которых обеспечивается доступ		Земли общего пользования	

3. Сведения о характеристиках уточняемого земельного участка с кадастровым номером 13:01:0132038:40 :		
№ п/п	Наименование характеристики	Значение характеристики
1	2	3
10.	Иные сведения	<p>Фактическое местоположение границ участка не соответствует границам, существующим на местности 15 и более лет. Согласно сведениям ЕГРН земельный участок имеет уточненную площадь, однако фактически сложившееся границы не соответствуют границам указанным в ЕГРН, а именно наблюдается характерное смещение. Ошибка в границах внесенных в ЕГРН, предположительно, допущена лицом, ранее осуществлявшим кадастровые работы в отношении указанного земельного участка. Суть реестровой ошибки состоит в несоответствии сведений о фактическом местоположении границ и его местоположению по сведениям ЕГРН. При выполнении комплексных кадастровых работ реестровая ошибка в сведениях о местоположении границ указанного земельного участка были исправлены.</p>
4. Пояснения к сведениям об уточняемом земельном участке с кадастровым номером 13:01:0132038:40 :		
1.	-	

Сведения об уточняемых земельных участках, необходимые для исправления реестровых ошибок в сведениях о местоположении их границ

**1. Сведения о характерных точках границ уточняемого земельного участка
с кадастровым номером 13:01:0132038:39 :**

Система координат МСК-13, зона 1

Зона № 1

Обозначение характерных точек границ	Координаты, м				Метод определения координат	Формулы, примененные для расчета средней квадратической погрешности определения координат характерных точек границ (Mt), с подставленными в такие формулы значениями и итоговые (вычисленные) значения Mt, м	Описание закрепле ния точки
	содержатся в Едином государственном реестре недвижимости		определены в результате выполнения комплексных кадастровых работ				
	X	Y	X	Y			
1	2	3	4	5	6	7	8
39	101364.98	61115.16	468229.72	1359009.78	Метод спутниковых геодезических измерений (определений)	0.1	Закрепление отсутствует
н161У	-	-	468241.84	1359011.66	Метод спутниковых геодезических измерений (определений)	0.1	Закрепление отсутствует
40	101383.34	61117.61	468247.46	1359012.15	Метод спутниковых геодезических измерений (определений)	0.1	Закрепление отсутствует
41	101376.17	61155.35	468240.67	1359051.79	Метод спутниковых геодезических измерений (определений)	0.1	Закрепление отсутствует
42	101358.79	61152.49	468223.93	1359047.55	Метод спутниковых геодезических измерений (определений)	0.1	Закрепление отсутствует
39	101364.98	61115.16	468229.72	1359009.78	Метод спутниковых геодезических измерений (определений)	0.1	Закрепление отсутствует

**2. Сведения о частях границ уточняемого земельного участка
с кадастровым номером 13:01:0132038:39 :**

Обозначение части границ		Горизонтальное проложение (S), м	Описание прохождения части границ	Сведения о согласовании местоположения границ (согласовано/спорное)
от т.	до т.			
1	2	3	4	5
39	н161У	12.26	-	Согласовано
н161У	40	5.64	-	Согласовано
40	41	40.22	-	Согласовано
41	42	17.27	-	Согласовано
42	39	38.21	-	Согласовано

3. Сведения о характеристиках уточняемого земельного участка с кадастровым номером 13:01:0132038:39 :		
№ п/п	Наименование характеристики	Значение характеристики
1	2	3
1.	Адрес земельного участка	Российская Федерация, Республика Мордовия, район Ардатовский, город Ардатов, улица Пожарского, дом 84
1.1.	Сведения о местоположении земельного участка (при отсутствии адреса) в структурированном в соответствии с федеральной информационной адресной системой виде	-
1.2.	Дополнительные сведения о местоположении земельного участка	-
2.	Площадь земельного участка \pm величина погрешности определения (вычисления) площади ($P \pm \Delta P$), м2	686 ± 9
3.	Формула, примененная для расчета предельной допустимой погрешности определения площади земельного участка, с подставленными значениями и итоговые (вычисленные) значения (ΔP), м2	$\Delta P = 3.5 * M_t * \sqrt{P} = 3.5 * 0,1 * \sqrt{686} = 9$
4.	Площадь земельного участка согласно сведениям Единого государственного реестра недвижимости (Ркад), м2	688
5.	Оценка расхождения Р и Ркад ($P - P_{кад}$), м2	2
6.	Предельные минимальный и максимальный размеры земельного участка ($R_{мин}$ и $R_{макс}$), м2	-
7.	Кадастровый номер или иной государственный учетный номер (инвентарный) объекта недвижимости, расположенного на земельном участке	-
8.	Вид (виды) разрешенного использования	Для индивидуального жилищного строительства
8.1.	Дополнительные сведения об использовании земельного участка	-
9.	Сведения о земельных участках (землях общего пользования, территории общего пользования), посредством которых обеспечивается доступ	Земли общего пользования
10.	Иные сведения	-
4. Пояснения к сведениям об уточняемом земельном участке с кадастровым номером 13:01:0132038:39 :		
1.	-	

Сведения об уточняемых земельных участках, необходимые для исправления реестровых ошибок в сведениях о местоположении их границ

1. Сведения о характерных точках границ уточняемого земельного участка с кадастровым номером 13:01:0132038:95 :

Система координат МСК-13, зона 1

Зона № 1

Обозначение характерных точек границ	Координаты, м				Метод определения координат	Формулы, примененные для расчета средней квадратической погрешности определения координат характерных точек границ (Mt), с подставленными в такие формулы значениями и итоговые (вычисленные) значения Mt, м	Описание закрепле ния точки
	содержатся в Едином государственном реестре недвижимости		определены в результате выполнения комплексных кадастровых работ				
	X	Y	X	Y			
1	2	3	4	5	6	7	8
43	468223.02	1359047.11	468223.47	1359047.45	Метод спутниковых геодезических измерений (определений)	0.1	Закрепление отсутствует
44	468216.17	1359090.23	468216.75	1359089.74	Метод спутниковых геодезических измерений (определений)	0.1	Закрепление отсутствует
45	468198.82	1359088.07	468198.85	1359087.70	Метод спутниковых геодезических измерений (определений)	0.1	Закрепление отсутствует
46	-	-	468199.00	1359085.98	Метод спутниковых геодезических измерений (определений)	0.1	Закрепление отсутствует
46	468199.00	1359085.98	-	-	-	0.1	Долговремен ный межевой знак
47	468203.85	1359058.57	468204.30	1359058.91	Метод спутниковых геодезических измерений (определений)	0.1	Закрепление отсутствует
48	468206.79	1359043.91	468206.79	1359043.91	Метод спутниковых геодезических измерений (определений)	0.1	Закрепление отсутствует
43	468223.02	1359047.11	468223.47	1359047.45	Метод спутниковых геодезических измерений (определений)	0.1	Закрепление отсутствует

2. Сведения о частях границ уточняемого земельного участка с кадастровым номером 13:01:0132038:95 :				
Обозначение части границ		Горизонтальное проложение (S), м	Описание прохождения части границ	Сведения о согласовании местоположения границ (согласовано/спорное)
от т.	до т.			
1	2	3	4	5
43	44	42.82	-	Согласовано
44	45	18.02	-	Согласовано
45	46	1.73	-	Согласовано
46	47	27.58	-	Согласовано
47	48	15.21	-	Согласовано
48	43	17.05	-	Согласовано
3. Сведения о характеристиках уточняемого земельного участка с кадастровым номером 13:01:0132038:95 :				
№ п/п	Наименование характеристики		Значение характеристики	
1	2		3	
1.	Адрес земельного участка		Российская Федерация, Республика Мордовия, район Ардатовский, город Ардатов, улица Колхозная, дом 41	
1.1.	Сведения о местоположении земельного участка (при отсутствии адреса) в структурированном в соответствии с федеральной информационной адресной системой виде		-	
1.2.	Дополнительные сведения о местоположении земельного участка		-	
2.	Площадь земельного участка ± величина погрешности определения (вычисления) площади ($P \pm \Delta P$), м2		762 ± 10	
3.	Формула, примененная для расчета предельной допустимой погрешности определения площади земельного участка, с подставленными значениями и итоговые (вычисленные) значения (ΔP), м2		$\Delta P = 3.5 * M_t * \sqrt{P} = 3.5 * 0,1 * \sqrt{762} = 10$	
4.	Площадь земельного участка согласно сведениям Единого государственного реестра недвижимости (Ркад), м2		762	
5.	Оценка расхождения Р и Ркад ($P - P_{кад}$), м2		-	
6.	Предельные минимальный и максимальный размеры земельного участка ($R_{мин}$ и $R_{макс}$), м2		-	
7.	Кадастровый номер или иной государственный учетный номер (инвентарный) объекта недвижимости, расположенного на земельном участке		13:01:0132038:206	
8.	Вид (виды) разрешенного использования		Для обслуживания жилого дома	
8.1.	Дополнительные сведения об использовании земельного участка		-	
9.	Сведения о земельных участках (землях общего пользования, территории общего пользования), посредством которых обеспечивается доступ		Земли общего пользования	

3. Сведения о характеристиках уточняемого земельного участка с кадастровым номером 13:01:0132038:95 :		
№ п/п	Наименование характеристики	Значение характеристики
1	2	3
10.	Иные сведения	<p>Фактическое местоположение границ участка не соответствует границам, существующим на местности 15 и более лет. Согласно сведениям ЕГРН земельный участок имеет уточненную площадь, однако фактически сложившееся границы не соответствуют границам указанным в ЕГРН, а именно наблюдается характерное смещение. Ошибка в границах внесенных в ЕГРН, предположительно, допущена лицом, ранее осуществлявшим кадастровые работы в отношении указанного земельного участка. Суть реестровой ошибки состоит в несоответствии сведений о фактическом местоположении границ и его местоположению по сведениям ЕГРН. При выполнении комплексных кадастровых работ реестровая ошибка в сведениях о местоположении границ указанного земельного участка были исправлены.</p>
4. Пояснения к сведениям об уточняемом земельном участке с кадастровым номером 13:01:0132038:95 :		
1.	-	

Сведения об уточняемых земельных участках, необходимые для исправления реестровых ошибок в сведениях о местоположении их границ

**1. Сведения о характерных точках границ уточняемого земельного участка
с кадастровым номером 13:01:0132038:59 :**

Система координат МСК-13, зона 1

Зона № 1

Обозначение характерных точек границ	Координаты, м				Метод определения координат	Формулы, примененные для расчета средней квадратической погрешности определения координат характерных точек границ (Mt), с подставленными в такие формулы значениями и итоговые (вычисленные) значения Mt, м	Описание закрепле ния точки
	содержатся в Едином государственном реестре недвижимости		определены в результате выполнения комплексных кадастровых работ				
	X	Y	X	Y			
1	2	3	4	5	6	7	8
49	467937.20	1358965.80	467937.20	1358965.80	Метод спутниковых геодезических измерений (определений)	0.1	Закрепление отсутствует
50	467928.58	1359012.13	467928.58	1359012.13	Метод спутниковых геодезических измерений (определений)	0.1	Закрепление отсутствует
51	467926.37	1359024.10	467926.37	1359024.10	Метод спутниковых геодезических измерений (определений)	0.1	Закрепление отсутствует
52	467917.76	1359022.69	467917.76	1359022.69	Метод спутниковых геодезических измерений (определений)	0.1	Закрепление отсутствует
53	467925.89	1358985.32	467925.89	1358985.32	Метод спутниковых геодезических измерений (определений)	0.1	Закрепление отсутствует
54	467929.30	1358964.25	467929.30	1358964.25	Метод спутниковых геодезических измерений (определений)	0.1	Закрепление отсутствует
49	467937.20	1358965.80	467937.20	1358965.80	Метод спутниковых геодезических измерений (определений)	0.1	Закрепление отсутствует

**2. Сведения о частях границ уточняемого земельного участка
с кадастровым номером 13:01:0132038:59 :**

Обозначение части границ		Горизонтальное проложение (S), м	Описание прохождения части границ	Сведения о согласовании местоположения границ (согласовано/спорное)
от т.	до т.			
1	2	3	4	5
49	50	47.13	-	Согласовано
50	51	12.17	-	Согласовано

2. Сведения о частях границ уточняемого земельного участка с кадастровым номером 13:01:0132038:59 :				
Обозначение части границ		Горизонтальное проложение (S), м	Описание прохождения части границ	Сведения о согласовании местоположения границ (согласовано/спорное)
от т.	до т.			
1	2	3	4	5
51	52	8.72	-	Согласовано
52	53	38.24	-	Согласовано
53	54	21.34	-	Согласовано
54	49	8.05	-	Согласовано
3. Сведения о характеристиках уточняемого земельного участка с кадастровым номером 13:01:0132038:59 :				
№ п/п	Наименование характеристики		Значение характеристики	
1	2		3	
1.	Адрес земельного участка		Российская Федерация, Республика Мордовия, район Ардатовский, город Ардатов, улица Пожарского, дом 48	
1.1.	Сведения о местоположении земельного участка (при отсутствии адреса) в структурированном в соответствии с федеральной информационной адресной системой виде		-	
1.2.	Дополнительные сведения о местоположении земельного участка		Республика Мордовия, Ардатовский район, город Ардатов, улица Пожарского, дом 48	
2.	Площадь земельного участка ± величина погрешности определения (вычисления) площади ($P \pm \Delta P$), м ²		476 ± 8	
3.	Формула, примененная для расчета предельной допустимой погрешности определения площади земельного участка, с подставленными значениями и итоговые (вычисленные) значения (ΔP), м ²		$\Delta P = 3.5 * M_t * \sqrt{P} = 3.5 * 0,1 * \sqrt{476} = 8$	
4.	Площадь земельного участка согласно сведениям Единого государственного реестра недвижимости (Р _{кад}), м ²		476	
5.	Оценка расхождения Р и Р _{кад} (Р - Р _{кад}), м ²		-	
6.	Предельные минимальный и максимальный размеры земельного участка (Р _{мин} и Р _{макс}), м ²		-	
7.	Кадастровый номер или иной государственный учетный номер (инвентарный) объекта недвижимости, расположенного на земельном участке		13:01:0132038:134	
8.	Вид (виды) разрешенного использования		Для обслуживания жилого дома	
8.1.	Дополнительные сведения об использовании земельного участка		-	
9.	Сведения о земельных участках (землях общего пользования, территории общего пользования), посредством которых обеспечивается доступ		Земли общего пользования	

3. Сведения о характеристиках уточняемого земельного участка с кадастровым номером 13:01:0132038:59 :		
№ п/п	Наименование характеристики	Значение характеристики
1	2	3
10.	Иные сведения	<p>Фактическое местоположение границ участка не соответствует границам, существующим на местности 15 и более лет. Согласно сведениям ЕГРН земельный участок имеет уточненную площадь, однако фактически сложившееся границы не соответствуют границам указанным в ЕГРН, а именно наблюдается характерное смещение. Ошибка в границах внесенных в ЕГРН, предположительно, допущена лицом, ранее осуществлявшим кадастровые работы в отношении указанного земельного участка. Суть реестровой ошибки состоит в несоответствии сведений о фактическом местоположении границ и его местоположению по сведениям ЕГРН. При выполнении комплексных кадастровых работ реестровая ошибка в сведениях о местоположении границ указанного земельного участка были исправлены.</p>
4. Пояснения к сведениям об уточняемом земельном участке с кадастровым номером 13:01:0132038:59 :		
1.	-	

Сведения об уточняемых земельных участках, необходимые для исправления реестровых ошибок в сведениях о местоположении их границ

**1. Сведения о характерных точках границ уточняемого земельного участка
с кадастровым номером 13:01:0132038:27 :**

Система координат МСК-13, зона 1

Зона № 1

Обозначение характерных точек границ	Координаты, м				Метод определения координат	Формулы, примененные для расчета средней квадратической погрешности определения координат характерных точек границ (Mt), с подставленными в такие формулы значениями и итоговые (вычисленные) значения Mt, м	Описание закрепле ния точки
	содержатся в Едином государственном реестре недвижимости		определены в результате выполнения комплексных кадастровых работ				
	X	Y	X	Y			
1	2	3	4	5	6	7	8
55	100945.71	61051.60	467812.69	1358947.64	Метод спутниковых геодезических измерений (определений)	0.1	Закрепление отсутствует
н340У	-	-	467807.26	1358971.96	Метод спутниковых геодезических измерений (определений)	0.1	Закрепление отсутствует
68	-	-	467802.68	1358994.64	Метод спутниковых геодезических измерений (определений)	0.1	Закрепление отсутствует
56	100934.75	61101.90	-	-	-	0.1	-
57	100928.67	61129.26	467794.28	1359028.81	Метод спутниковых геодезических измерений (определений)	0.1	Закрепление отсутствует
58	100914.88	61126.38	467779.83	1359026.35	Метод спутниковых геодезических измерений (определений)	0.1	Закрепление отсутствует
59	100918.91	61109.27	-	-	-	0.1	-
60	100924.74	61090.18	-	-	-	0.1	-
61	100926.70	61074.37	467794.15	1358973.31	Метод спутниковых геодезических измерений (определений)	0.1	Закрепление отсутствует
н351У	-	-	467784.77	1358970.39	Метод спутниковых геодезических измерений (определений)	0.1	Закрепление отсутствует
62	100917.26	61073.31	467783.50	1358970.13	Метод спутниковых геодезических измерений (определений)	0.1	Закрепление отсутствует

1. Сведения о характерных точках границ уточняемого земельного участка с кадастровым номером 13:01:0132038:27 :							
Система координат МСК-13, зона 1						Зона № 1	
Обозначение характерных точек границ	Координаты, м				Метод определения координат	Формулы, примененные для расчета средней квадратической погрешности определения координат характерных точек границ (Mt), с подставленными в такие формулы значениями и итоговые (вычисленные) значения Mt, м	Описание закрепления точки
	содержатся в Едином государственном реестре недвижимости		определены в результате выполнения комплексных кадастровых работ				
	X	Y	X	Y			
1	2	3	4	5	6	7	8
63	100924.23	61048.07	467790.61	1358944.56	Метод спутниковых геодезических измерений (определений)	0.1	Закрепление отсутствует
55	100945.71	61051.60	467812.69	1358947.64	Метод спутниковых геодезических измерений (определений)	0.1	Закрепление отсутствует

2. Сведения о частях границ уточняемого земельного участка с кадастровым номером 13:01:0132038:27 :					
Обозначение части границ		Горизонтальное проложение (S), м	Описание прохождения части границ	Сведения о согласовании местоположения границ (согласовано/спорное)	
от т.	до т.				
1	2	3	4	5	
55	н340У	24.92	-	Согласовано	
н340У	68	23.14	-	Согласовано	
68	57	35.19	-	Согласовано	
57	58	14.66	-	Согласовано	
58	61	54.94	-	Согласовано	
61	н351У	9.82	-	Согласовано	
н351У	62	1.30	-	Согласовано	
62	63	26.54	-	Согласовано	
63	55	22.29	-	Согласовано	

3. Сведения о характеристиках уточняемого земельного участка с кадастровым номером 13:01:0132038:27 :		
№ п/п	Наименование характеристики	Значение характеристики
1	2	3
1.	Адрес земельного участка	Российская Федерация, Республика Мордовия, район Ардатовский, город Ардатов, улица Пожарского, дом 30
1.1.	Сведения о местоположении земельного участка (при отсутствии адреса) в структурированном в соответствии с федеральной информационной адресной системой виде	-
1.2.	Дополнительные сведения о местоположении земельного участка	-
2.	Площадь земельного участка ± величина погрешности определения (вычисления) площади (P ± ΔP), м2	1396 ± 13

3. Сведения о характеристиках уточняемого земельного участка с кадастровым номером 13:01:0132038:27 :		
№ п/п	Наименование характеристики	Значение характеристики
1	2	3
3.	Формула, примененная для расчета предельной допустимой погрешности определения площади земельного участка, с подставленными значениями и итоговые (вычисленные) значения (ΔP), м2	$\Delta P = 3.5 * M_t * \sqrt{P} = 3.5 * 0,1 * \sqrt{1396} = 13$
4.	Площадь земельного участка согласно сведениям Единого государственного реестра недвижимости (Ркад), м2	1292
5.	Оценка расхождения Р и Ркад (Р - Ркад), м2	104
6.	Предельные минимальный и максимальный размеры земельного участка (Рмин и Рмакс), м2	-
7.	Кадастровый номер или иной государственный учетный номер (инвентарный) объекта недвижимости, расположенного на земельном участке	13:01:0132038:136
8.	Вид (виды) разрешенного использования	Для ведения личного подсобного хозяйства
8.1.	Дополнительные сведения об использовании земельного участка	-
9.	Сведения о земельных участках (землях общего пользования, территории общего пользования), посредством которых обеспечивается доступ	Земли общего пользования
10.	Иные сведения	-
4. Пояснения к сведениям об уточняемом земельном участке с кадастровым номером 13:01:0132038:27 :		
1.	-	

Сведения об уточняемых земельных участках, необходимые для исправления реестровых ошибок в сведениях о местоположении их границ

1. Сведения о характерных точках границ уточняемого земельного участка с кадастровым номером 13:01:0132038:83 :

Система координат МСК-13, зона 1

Зона № 1

Обозначение характерных точек границ	Координаты, м				Метод определения координат	Формулы, примененные для расчета средней квадратической погрешности определения координат характерных точек границ (Mt), с подставленными в такие формулы значениями и итоговые (вычисленные) значения Mt, м	Описание закрепле ния точки
	содержатся в Едином государственном реестре недвижимости		определены в результате выполнения комплексных кадастровых работ				
	X	Y	X	Y			
1	2	3	4	5	6	7	8
64	467821.29	1359001.94	467821.29	1359001.94	Метод спутниковых геодезических измерений (определений)	0.1	Закрепление отсутствует
н327У	-	-	467816.30	1359013.00	Метод спутниковых геодезических измерений (определений)	0.1	Закрепление отсутствует
65	467814.45	1359017.08	467814.45	1359017.08	Метод спутниковых геодезических измерений (определений)	0.1	Закрепление отсутствует
66	467809.67	1359034.51	467809.67	1359034.51	Метод спутниковых геодезических измерений (определений)	0.1	Закрепление отсутствует
67	467793.56	1359031.74	467793.55	1359031.80	Метод спутниковых геодезических измерений (определений)	0.1	Закрепление отсутствует
57	-	-	467794.28	1359028.81	Метод спутниковых геодезических измерений (определений)	0.1	Закрепление отсутствует
68	467802.68	1358994.64	467802.68	1358994.64	Метод спутниковых геодезических измерений (определений)	0.1	Закрепление отсутствует
н328У	-	-	467820.08	1359001.47	Метод спутниковых геодезических измерений (определений)	0.1	Закрепление отсутствует
64	467821.29	1359001.94	467821.29	1359001.94	Метод спутниковых геодезических измерений (определений)	0.1	Закрепление отсутствует

2. Сведения о частях границ уточняемого земельного участка с кадастровым номером 13:01:0132038:83 :				
Обозначение части границ		Горизонтальное проложение (S), м	Описание прохождения части границ	Сведения о согласовании местоположения границ (согласовано/спорное)
от т.	до т.			
1	2	3	4	5
64	н327У	12.13	-	Согласовано
н327У	65	4.48	-	Согласовано
65	66	18.07	-	Согласовано
66	67	16.35	-	Согласовано
67	57	3.08	-	Согласовано
57	68	35.19	-	Согласовано
68	н328У	18.69	-	Согласовано
н328У	64	1.30	-	Согласовано
3. Сведения о характеристиках уточняемого земельного участка с кадастровым номером 13:01:0132038:83 :				
№ п/п	Наименование характеристики		Значение характеристики	
1	2		3	
1.	Адрес земельного участка		Российская Федерация, Республика Мордовия, район Ардатовский, город Ардатов, улица Колхозная, дом 1	
1.1.	Сведения о местоположении земельного участка (при отсутствии адреса) в структурированном в соответствии с федеральной информационной адресной системой виде		-	
1.2.	Дополнительные сведения о местоположении земельного участка		-	
2.	Площадь земельного участка ± величина погрешности определения (вычисления) площади (Р ± ΔР), м2		634 ± 9	
3.	Формула, примененная для расчета предельной допустимой погрешности определения площади земельного участка, с подставленными значениями и итоговые (вычисленные) значения (ΔР), м2		ΔР=3.5*Mt*√Р=3.5*0,1*√634=9	
4.	Площадь земельного участка согласно сведениям Единого государственного реестра недвижимости (Ркад), м2		634	
5.	Оценка расхождения Р и Ркад (Р - Ркад), м2		-	
6.	Предельные минимальный и максимальный размеры земельного участка (Рмин и Рмакс), м2		-	
7.	Кадастровый номер или иной государственный учетный номер (инвентарный) объекта недвижимости, расположенного на земельном участке		13:01:0132038:195	
8.	Вид (виды) разрешенного использования		Для размещения индивидуального жилого дома	
8.1.	Дополнительные сведения об использовании земельного участка		-	
9.	Сведения о земельных участках (землях общего пользования, территории общего пользования), посредством которых обеспечивается доступ		Земли общего пользования	

3. Сведения о характеристиках уточняемого земельного участка с кадастровым номером 13:01:0132038:83 :		
№ п/п	Наименование характеристики	Значение характеристики
1	2	3
10.	Иные сведения	<p>Фактическое местоположение границ участка не соответствует границам, существующим на местности 15 и более лет. Согласно сведениям ЕГРН земельный участок имеет уточненную площадь, однако фактически сложившееся границы не соответствуют границам указанным в ЕГРН, а именно наблюдается характерное смещение. Ошибка в границах внесенных в ЕГРН, предположительно, допущена лицом, ранее осуществлявшим кадастровые работы в отношении указанного земельного участка. Суть реестровой ошибки состоит в несоответствии сведений о фактическом местоположении границ и его местоположению по сведениям ЕГРН. При выполнении комплексных кадастровых работ реестровая ошибка в сведениях о местоположении границ указанного земельного участка были исправлены.</p>
4. Пояснения к сведениям об уточняемом земельном участке с кадастровым номером 13:01:0132038:83 :		
1.	-	

Сведения об уточняемых земельных участках, необходимые для исправления реестровых ошибок в сведениях о местоположении их границ

**1. Сведения о характерных точках границ уточняемого земельного участка
с кадастровым номером 13:01:0132038:86 :**

Система координат МСК-13, зона 1

Зона № 1

Обозначение характерных точек границ	Координаты, м				Метод определения координат	Формулы, примененные для расчета средней квадратической погрешности определения координат характерных точек границ (Mt), с подставленными в такие формулы значениями и итоговые (вычисленные) значения Mt, м	Описание закрепле ния точки
	содержатся в Едином государственном реестре недвижимости		определены в результате выполнения комплексных кадастровых работ				
	X	Y	X	Y			
1	2	3	4	5	6	7	8
69	467887.61	1359014.17	467887.61	1359014.17	Метод спутниковых геодезических измерений (определений)	0.1	Закрепление отсутствует
70	467883.97	1359041.23	467882.71	1359041.17	Метод спутниковых геодезических измерений (определений)	0.1	Закрепление отсутствует
71	467862.05	1359037.27	467861.92	1359037.97	Метод спутниковых геодезических измерений (определений)	0.1	Закрепление отсутствует
72	467867.78	1359010.36	467865.88	1359011.09	Метод спутниковых геодезических измерений (определений)	0.1	Закрепление отсутствует
н301У	-	-	467876.25	1359012.88	Метод спутниковых геодезических измерений (определений)	0.1	Закрепление отсутствует
73	467878.34	1359012.21	-	-	-	0	-
69	467887.61	1359014.17	467887.61	1359014.17	Метод спутниковых геодезических измерений (определений)	0.1	Закрепление отсутствует

**2. Сведения о частях границ уточняемого земельного участка
с кадастровым номером 13:01:0132038:86 :**

Обозначение части границ		Горизонтальное проложение (S), м	Описание прохождения части границ	Сведения о согласовании местоположения границ (согласовано/спорное)
от т.	до т.			
1	2	3	4	5
69	70	27.44	-	Согласовано
70	71	21.03	-	Согласовано
71	72	27.17	-	Согласовано
72	н301У	10.52	-	Согласовано

2. Сведения о частях границ уточняемого земельного участка с кадастровым номером 13:01:0132038:86 :				
Обозначение части границ		Горизонтальное проложение (S), м	Описание прохождения части границ	Сведения о согласовании местоположения границ (согласовано/спорное)
от т.	до т.			
1	2	3	4	5
н301У	69	11.43	-	Согласовано
3. Сведения о характеристиках уточняемого земельного участка с кадастровым номером 13:01:0132038:86 :				
№ п/п	Наименование характеристики		Значение характеристики	
1	2		3	
1.	Адрес земельного участка		Российская Федерация, Республика Мордовия, район Ардатовский, город Ардатов, улица Колхозная, дом 9	
1.1.	Сведения о местоположении земельного участка (при отсутствии адреса) в структурированном в соответствии с федеральной информационной адресной системой виде		-	
1.2.	Дополнительные сведения о местоположении земельного участка		-	
2.	Площадь земельного участка ± величина погрешности определения (вычисления) площади ($P \pm \Delta P$), м ²		583 ± 8	
3.	Формула, примененная для расчета предельной допустимой погрешности определения площади земельного участка, с подставленными значениями и итоговые (вычисленные) значения (ΔP), м ²		$\Delta P = 3.5 * M_t * \sqrt{P} = 3.5 * 0,1 * \sqrt{583} = 8$	
4.	Площадь земельного участка согласно сведениям Единого государственного реестра недвижимости (Р _{кад}), м ²		583	
5.	Оценка расхождения Р и Р _{кад} (Р - Р _{кад}), м ²		-	
6.	Предельные минимальный и максимальный размеры земельного участка (Р _{мин} и Р _{макс}), м ²		-	
7.	Кадастровый номер или иной государственный учетный номер (инвентарный) объекта недвижимости, расположенного на земельном участке		13:01:0132038:208	
8.	Вид (виды) разрешенного использования		Для обслуживания жилого дома	
8.1.	Дополнительные сведения об использовании земельного участка		-	
9.	Сведения о земельных участках (землях общего пользования, территории общего пользования), посредством которых обеспечивается доступ		Земли общего пользования	

3. Сведения о характеристиках уточняемого земельного участка с кадастровым номером 13:01:0132038:86 :		
№ п/п	Наименование характеристики	Значение характеристики
1	2	3
10.	Иные сведения	<p>Фактическое местоположение границ участка не соответствует границам, существующим на местности 15 и более лет. Согласно сведениям ЕГРН земельный участок имеет уточненную площадь, однако фактически сложившееся границы не соответствуют границам указанным в ЕГРН, а именно наблюдается характерное смещение. Ошибка в границах внесенных в ЕГРН, предположительно, допущена лицом, ранее осуществлявшим кадастровые работы в отношении указанного земельного участка. Суть реестровой ошибки состоит в несоответствии сведений о фактическом местоположении границ и его местоположению по сведениям ЕГРН. При выполнении комплексных кадастровых работ реестровая ошибка в сведениях о местоположении границ указанного земельного участка были исправлены.</p>
4. Пояснения к сведениям об уточняемом земельном участке с кадастровым номером 13:01:0132038:86 :		
1.	-	

Сведения об уточняемых земельных участках, необходимые для исправления реестровых ошибок в сведениях о местоположении их границ

1. Сведения о характерных точках границ уточняемого земельного участка с кадастровым номером 13:01:0132038:56 :

Система координат МСК-13, зона 1

Зона № 1

Обозначение характерных точек границ	Координаты, м				Метод определения координат	Формулы, примененные для расчета средней квадратической погрешности определения координат характерных точек границ (Mt), с подставленными в такие формулы значениями и итоговые (вычисленные) значения Mt, м	Описание закрепле ния точки
	содержатся в Едином государственном реестре недвижимости		определены в результате выполнения комплексных кадастровых работ				
	X	Y	X	Y			
1	2	3	4	5	6	7	8
74	467873.95	1358956.75	467873.85	1358957.29	Метод спутниковых геодезических измерений (определений)	0.1	Закрепление отсутствует
75	467865.67	1359006.30	467866.58	1359006.11	Метод спутниковых геодезических измерений (определений)	0.1	Закрепление отсутствует
76	467850.09	1359004.48	-	-	Метод спутниковых геодезических измерений (определений)	0	-
251	-	-	467850.37	1359003.02	Метод спутниковых геодезических измерений (определений)	0.1	Закрепление отсутствует
77	-	-	467850.80	1359000.77	Метод спутниковых геодезических измерений (определений)	0.1	Закрепление отсутствует
77	467850.80	1359000.77	-	-	Метод спутниковых геодезических измерений (определений)	0	-
78	467858.84	1358954.55	467858.79	1358954.82	Метод спутниковых геодезических измерений (определений)	0.1	Закрепление отсутствует
74	467873.95	1358956.75	467873.85	1358957.29	Метод спутниковых геодезических измерений (определений)	0.1	Закрепление отсутствует

2. Сведения о частях границ уточняемого земельного участка с кадастровым номером 13:01:0132038:56 :				
Обозначение части границ		Горизонтальное проложение (S), м	Описание прохождения части границ	Сведения о согласовании местоположения границ (согласовано/спорное)
от т.	до т.			
1	2	3	4	5
74	75	49.36	-	Согласовано
75	251	16.50	-	Согласовано
251	77	2.29	-	Согласовано
77	78	46.64	-	Согласовано
78	74	15.26	-	Согласовано
3. Сведения о характеристиках уточняемого земельного участка с кадастровым номером 13:01:0132038:56 :				
№ п/п	Наименование характеристики		Значение характеристики	
1	2		3	
1.	Адрес земельного участка		Российская Федерация, Республика Мордовия, район Ардатовский, город Ардатов, улица Пожарского, дом 38	
1.1.	Сведения о местоположении земельного участка (при отсутствии адреса) в структурированном в соответствии с федеральной информационной адресной системой виде		-	
1.2.	Дополнительные сведения о местоположении земельного участка		-	
2.	Площадь земельного участка ± величина погрешности определения (вычисления) площади ($P \pm \Delta P$), м2		779 ± 10	
3.	Формула, примененная для расчета предельной допустимой погрешности определения площади земельного участка, с подставленными значениями и итоговые (вычисленные) значения (ΔP), м2		$\Delta P = 3.5 * M_t * \sqrt{P} = 3.5 * 0,1 * \sqrt{779} = 10$	
4.	Площадь земельного участка согласно сведениям Единого государственного реестра недвижимости ($P_{\text{кад}}$), м2		779	
5.	Оценка расхождения P и $P_{\text{кад}}$ ($P - P_{\text{кад}}$), м2		-	
6.	Предельные минимальный и максимальный размеры земельного участка ($P_{\text{мин}}$ и $P_{\text{макс}}$), м2		-	
7.	Кадастровый номер или иной государственный учетный номер (инвентарный) объекта недвижимости, расположенного на земельном участке		13:01:0132038:138	
8.	Вид (виды) разрешенного использования		Для обслуживания жилого дома	
8.1.	Дополнительные сведения об использовании земельного участка		-	
9.	Сведения о земельных участках (землях общего пользования, территории общего пользования), посредством которых обеспечивается доступ		Земли общего пользования	

3. Сведения о характеристиках уточняемого земельного участка с кадастровым номером 13:01:0132038:56 :		
№ п/п	Наименование характеристики	Значение характеристики
1	2	3
10.	Иные сведения	<p>Фактическое местоположение границ участка не соответствует границам, существующим на местности 15 и более лет. Согласно сведениям ЕГРН земельный участок имеет уточненную площадь, однако фактически сложившееся границы не соответствуют границам указанным в ЕГРН, а именно наблюдается характерное смещение. Ошибка в границах внесенных в ЕГРН, предположительно, допущена лицом, ранее осуществлявшим кадастровые работы в отношении указанного земельного участка. Суть реестровой ошибки состоит в несоответствии сведений о фактическом местоположении границ и его местоположению по сведениям ЕГРН. При выполнении комплексных кадастровых работ реестровая ошибка в сведениях о местоположении границ указанного земельного участка были исправлены.</p>
4. Пояснения к сведениям об уточняемом земельном участке с кадастровым номером 13:01:0132038:56 :		
1.	-	

Сведения об уточняемых земельных участках, необходимые для исправления реестровых ошибок в сведениях о местоположении их границ

**1. Сведения о характерных точках границ уточняемого земельного участка
с кадастровым номером 13:01:0132038:87 :**

Система координат МСК-13, зона 1

Зона № 1

Обозначение характерных точек границ	Координаты, м				Метод определения координат	Формулы, примененные для расчета средней квадратической погрешности определения координат характерных точек границ (Mt), с подставленными в такие формулы значениями и итоговые (вычисленные) значения Mt, м	Описание закрепле ния точки
	содержатся в Едином государственном реестре недвижимости		определены в результате выполнения комплексных кадастровых работ				
	X	Y	X	Y			
1	2	3	4	5	6	7	8
79	467907.67	1359013.78	467908.28	1359014.05	Метод спутниковых геодезических измерений (определений)	0.1	Закрепление отсутствует
80	467907.09	1359019.86	467907.09	1359019.86	Метод спутниковых геодезических измерений (определений)	0.1	Закрепление отсутствует
81	467903.34	1359045.18	467902.45	1359044.39	Метод спутниковых геодезических измерений (определений)	0.1	Закрепление отсутствует
70	467883.97	1359041.23	467882.71	1359041.17	Метод спутниковых геодезических измерений (определений)	0.1	Закрепление отсутствует
69	467887.61	1359014.17	467887.61	1359014.17	Метод спутниковых геодезических измерений (определений)	0.1	Закрепление отсутствует
82	467888.62	1359010.61	467888.62	1359010.61	Метод спутниковых геодезических измерений (определений)	0.1	Закрепление отсутствует
79	467907.67	1359013.78	467908.28	1359014.05	Метод спутниковых геодезических измерений (определений)	0.1	Закрепление отсутствует

**2. Сведения о частях границ уточняемого земельного участка
с кадастровым номером 13:01:0132038:87 :**

Обозначение части границ		Горизонтальное проложение (S), м	Описание прохождения части границ	Сведения о согласовании местоположения границ (согласовано/спорное)
от т.	до т.			
1	2	3	4	5
79	80	5.93	-	Согласовано
80	81	24.96	-	Согласовано

2. Сведения о частях границ уточняемого земельного участка с кадастровым номером 13:01:0132038:87 :				
Обозначение части границ		Горизонтальное проложение (S), м	Описание прохождения части границ	Сведения о согласовании местоположения границ (согласовано/спорное)
от т.	до т.			
1	2	3	4	5
81	70	20.00	-	Согласовано
70	69	27.44	-	Согласовано
69	82	3.70	-	Согласовано
82	79	19.96	-	Согласовано
3. Сведения о характеристиках уточняемого земельного участка с кадастровым номером 13:01:0132038:87 :				
№ п/п	Наименование характеристики		Значение характеристики	
1	2		3	
1.	Адрес земельного участка		Российская Федерация, Республика Мордовия, район Ардатовский, город Ардатов, улица Колхозная, дом 11	
1.1.	Сведения о местоположении земельного участка (при отсутствии адреса) в структурированном в соответствии с федеральной информационной адресной системой виде		-	
1.2.	Дополнительные сведения о местоположении земельного участка		-	
2.	Площадь земельного участка ± величина погрешности определения (вычисления) площади ($P \pm \Delta P$), м2		623 ± 9	
3.	Формула, примененная для расчета предельной допустимой погрешности определения площади земельного участка, с подставленными значениями и итоговые (вычисленные) значения (ΔP), м2		$\Delta P = 3.5 * M_t * \sqrt{P} = 3.5 * 0,1 * \sqrt{623} = 9$	
4.	Площадь земельного участка согласно сведениям Единого государственного реестра недвижимости (Ркад), м2		623	
5.	Оценка расхождения Р и Ркад ($P - P_{кад}$), м2		-	
6.	Предельные минимальный и максимальный размеры земельного участка ($P_{мин}$ и $P_{макс}$), м2		-	
7.	Кадастровый номер или иной государственный учетный номер (инвентарный) объекта недвижимости, расположенного на земельном участке		13:01:0132038:209	
8.	Вид (виды) разрешенного использования		Для обслуживания жилого дома	
8.1.	Дополнительные сведения об использовании земельного участка		-	
9.	Сведения о земельных участках (землях общего пользования, территории общего пользования), посредством которых обеспечивается доступ		Земли общего пользования	

3. Сведения о характеристиках уточняемого земельного участка с кадастровым номером 13:01:0132038:87 :		
№ п/п	Наименование характеристики	Значение характеристики
1	2	3
10.	Иные сведения	<p>Фактическое местоположение границ участка не соответствует границам, существующим на местности 15 и более лет. Согласно сведениям ЕГРН земельный участок имеет уточненную площадь, однако фактически сложившееся границы не соответствуют границам указанным в ЕГРН, а именно наблюдается характерное смещение. Ошибка в границах внесенных в ЕГРН, предположительно, допущена лицом, ранее осуществлявшим кадастровые работы в отношении указанного земельного участка. Суть реестровой ошибки состоит в несоответствии сведений о фактическом местоположении границ и его местоположению по сведениям ЕГРН. При выполнении комплексных кадастровых работ реестровая ошибка в сведениях о местоположении границ указанного земельного участка были исправлены.</p>
4. Пояснения к сведениям об уточняемом земельном участке с кадастровым номером 13:01:0132038:87 :		
1.	-	

Сведения об уточняемых земельных участках, необходимые для исправления реестровых ошибок в сведениях о местоположении их границ

**1. Сведения о характерных точках границ уточняемого земельного участка
с кадастровым номером 13:01:0132038:5 :**

Система координат МСК-13, зона 1

Зона № 1

Обозначение характерных точек границ	Координаты, м				Метод определения координат	Формулы, примененные для расчета средней квадратической погрешности определения координат характерных точек границ (Mt), с подставленными в такие формулы значениями и итоговые (вычисленные) значения Mt, м	Описание закрепле ния точки
	содержатся в Едином государственном реестре недвижимости		определены в результате выполнения комплексных кадастровых работ				
	X	Y	X	Y			
1	2	3	4	5	6	7	8
83	100.00	100.00	467930.80	1359049.21	Метод спутниковых геодезических измерений (определений)	0.1	Закрепление отсутствует
84	106.04	62.48	467936.08	1359013.88	Метод спутниковых геодезических измерений (определений)	0.1	Закрепление отсутствует
85	111.33	63.67	467943.97	1359015.71	Метод спутниковых геодезических измерений (определений)	0.1	Закрепление отсутствует
н395У	-	-	467938.38	1359044.58	Метод спутниковых геодезических измерений (определений)	0.1	Закрепление отсутствует
86	105.11	100.85	467937.31	1359050.14	Метод спутниковых геодезических измерений (определений)	0.1	Закрепление отсутствует
83	100.00	100.00	467930.80	1359049.21	Метод спутниковых геодезических измерений (определений)	0.1	Закрепление отсутствует

**2. Сведения о частях границ уточняемого земельного участка
с кадастровым номером 13:01:0132038:5 :**

Обозначение части границ		Горизонтальное проложение (S), м	Описание прохождения части границ	Сведения о согласовании местоположения границ (согласовано/спорное)
от т.	до т.			
1	2	3	4	5
83	84	35.72	-	Согласовано
84	85	8.10	-	Согласовано
85	н395У	29.41	-	Согласовано
н395У	86	5.66	-	Согласовано
86	83	6.58	-	Согласовано

3. Сведения о характеристиках уточняемого земельного участка с кадастровым номером 13:01:0132038:5 :		
№ п/п	Наименование характеристики	Значение характеристики
1	2	3
1.	Адрес земельного участка	Российская Федерация, Республика Мордовия, район Ардатовский, город Ардатов, улица Колхозная, дом 15/2
1.1.	Сведения о местоположении земельного участка (при отсутствии адреса) в структурированном в соответствии с федеральной информационной адресной системой виде	-
1.2.	Дополнительные сведения о местоположении земельного участка	-
2.	Площадь земельного участка \pm величина погрешности определения (вычисления) площади ($P \pm \Delta P$), м2	259 ± 6
3.	Формула, примененная для расчета предельной допустимой погрешности определения площади земельного участка, с подставленными значениями и итоговые (вычисленные) значения (ΔP), м2	$\Delta P = 3.5 * M_t * \sqrt{P} = 3.5 * 0,1 * \sqrt{259} = 6$
4.	Площадь земельного участка согласно сведениям Единого государственного реестра недвижимости (Ркад), м2	194
5.	Оценка расхождения Р и Ркад ($P - P_{кад}$), м2	65
6.	Предельные минимальный и максимальный размеры земельного участка ($R_{мин}$ и $R_{макс}$), м2	-
7.	Кадастровый номер или иной государственный учетный номер (инвентарный) объекта недвижимости, расположенного на земельном участке	13:01:0132038:219
8.	Вид (виды) разрешенного использования	Для индивидуального жилищного строительства
8.1.	Дополнительные сведения об использовании земельного участка	-
9.	Сведения о земельных участках (землях общего пользования, территории общего пользования), посредством которых обеспечивается доступ	Земли общего пользования
10.	Иные сведения	-
4. Пояснения к сведениям об уточняемом земельном участке с кадастровым номером 13:01:0132038:5 :		
1.	-	

Сведения об уточняемых земельных участках, необходимые для исправления реестровых ошибок в сведениях о местоположении их границ

**1. Сведения о характерных точках границ уточняемого земельного участка
с кадастровым номером 13:01:0132038:90 :**

Система координат МСК-13, зона 1

Зона № 1

Обозначение характерных точек границ	Координаты, м				Метод определения координат	Формулы, примененные для расчета средней квадратической погрешности определения координат характерных точек границ (Mt), с подставленными в такие формулы значениями и итоговые (вычисленные) значения Mt, м	Описание закрепле ния точки
	содержатся в Едином государственном реестре недвижимости		определены в результате выполнения комплексных кадастровых работ				
	X	Y	X	Y			
1	2	3	4	5	6	7	8
87	468019.10	1359030.67	468019.10	1359030.67	Метод спутниковых геодезических измерений (определений)	0.1	Закрепление отсутствует
н231У	-	-	468017.53	1359041.95	Метод спутниковых геодезических измерений (определений)	0.1	Закрепление отсутствует
88	468014.79	1359061.62	468014.79	1359061.62	Метод спутниковых геодезических измерений (определений)	0.1	Закрепление отсутствует
89	467990.43	1359058.16	467990.43	1359058.16	Метод спутниковых геодезических измерений (определений)	0.1	Закрепление отсутствует
90	467996.25	1359027.92	467996.25	1359027.92	Метод спутниковых геодезических измерений (определений)	0.1	Закрепление отсутствует
87	468019.10	1359030.67	468019.10	1359030.67	Метод спутниковых геодезических измерений (определений)	0.1	Закрепление отсутствует

**2. Сведения о частях границ уточняемого земельного участка
с кадастровым номером 13:01:0132038:90 :**

Обозначение части границ		Горизонтальное проложение (S), м	Описание прохождения части границ	Сведения о согласовании местоположения границ (согласовано/спорное)
от т.	до т.			
1	2	3	4	5
87	н231У	11.39	-	Согласовано
н231У	88	19.86	-	Согласовано
88	89	24.60	-	Согласовано
89	90	30.79	-	Согласовано
90	87	23.01	-	Согласовано

3. Сведения о характеристиках уточняемого земельного участка с кадастровым номером 13:01:0132038:90 :		
№ п/п	Наименование характеристики	Значение характеристики
1	2	3
1.	Адрес земельного участка	Российская Федерация, Республика Мордовия, район Ардатовский, город Ардатов, улица Колхозная, дом 21
1.1.	Сведения о местоположении земельного участка (при отсутствии адреса) в структурированном в соответствии с федеральной информационной адресной системой виде	-
1.2.	Дополнительные сведения о местоположении земельного участка	-
2.	Площадь земельного участка \pm величина погрешности определения (вычисления) площади ($P \pm \Delta P$), м2	738 ± 10
3.	Формула, примененная для расчета предельной допустимой погрешности определения площади земельного участка, с подставленными значениями и итоговые (вычисленные) значения (ΔP), м2	$\Delta P = 3.5 * M_t * \sqrt{P} = 3.5 * 0,1 * \sqrt{738} = 10$
4.	Площадь земельного участка согласно сведениям Единого государственного реестра недвижимости (Ркад), м2	738
5.	Оценка расхождения Р и Ркад ($P - P_{кад}$), м2	-
6.	Предельные минимальный и максимальный размеры земельного участка ($R_{мин}$ и $R_{макс}$), м2	-
7.	Кадастровый номер или иной государственный учетный номер (инвентарный) объекта недвижимости, расположенного на земельном участке	13:01:0132038:197
8.	Вид (виды) разрешенного использования	Для обслуживания жилого дома
8.1.	Дополнительные сведения об использовании земельного участка	-
9.	Сведения о земельных участках (землях общего пользования, территории общего пользования), посредством которых обеспечивается доступ	Земли общего пользования
10.	Иные сведения	<p>Фактическое местоположение границ участка не соответствует границам, существующим на местности 15 и более лет. Согласно сведениям ЕГРН земельный участок имеет уточненную площадь, однако фактически сложившиеся границы не соответствуют границам указанным в ЕГРН, а именно наблюдается характерное смещение. Ошибка в границах внесенных в ЕГРН, предположительно, допущена лицом, ранее осуществлявшим кадастровые работы в отношении указанного земельного участка. Суть реестровой ошибки состоит в несоответствии сведений о фактическом местоположении границ и его местоположению по сведениям ЕГРН. При выполнении комплексных кадастровых работ реестровая ошибка в сведениях о местоположении границ указанного земельного участка были исправлены.</p>

4. Пояснения к сведениям об уточняемом земельном участке с кадастровым номером 13:01:0132038:90 :

1.

-

Сведения об уточняемых земельных участках, необходимые для исправления реестровых ошибок в сведениях о местоположении их границ

**1. Сведения о характерных точках границ уточняемого земельного участка
с кадастровым номером 13:01:0132038:7 :**

Система координат МСК-13, зона 1

Зона № 1

Обозначение характерных точек границ	Координаты, м				Метод определения координат	Формулы, примененные для расчета средней квадратической погрешности определения координат характерных точек границ (Mt), с подставленными в такие формулы значениями и итоговые (вычисленные) значения Mt, м	Описание закрепле ния точки
	содержатся в Едином государственном реестре недвижимости		определены в результате выполнения комплексных кадастровых работ				
	X	Y	X	Y			
1	2	3	4	5	6	7	8
91	468034.32	1359068.52	468034.36	1359068.32	Метод спутниковых геодезических измерений (определений)	0.1	Закрепление отсутствует
н412У	-	-	468035.42	1359062.98	Метод спутниковых геодезических измерений (определений)	0.1	Закрепление отсутствует
92	468038.62	1359046.84	-	-	-	1	-
н230У	-	-	468038.90	1359045.42	Метод спутниковых геодезических измерений (определений)	0.1	Закрепление отсутствует
93	468040.81	1359035.86	468040.81	1359035.86	Метод спутниковых геодезических измерений (определений)	0.1	Закрепление отсутствует
94	468057.03	1359038.29	468057.03	1359038.29	Метод спутниковых геодезических измерений (определений)	0.1	Закрепление отсутствует
95	-	-	468050.71	1359071.04	Метод спутниковых геодезических измерений (определений)	0.1	Закрепление отсутствует
95	468050.71	1359071.04	468050.68	1359071.25	Метод спутниковых геодезических измерений (определений)	0.1	Закрепление отсутствует
91	468034.32	1359068.52	468034.36	1359068.32	Метод спутниковых геодезических измерений (определений)	0.1	Закрепление отсутствует

2. Сведения о частях границ уточняемого земельного участка с кадастровым номером 13:01:0132038:7 :				
Обозначение части границ		Горизонтальное проложение (S), м	Описание прохождения части границ	Сведения о согласовании местоположения границ (согласовано/спорное)
от т.	до т.			
1	2	3	4	5
91	н412У	5.44	-	Согласовано
н412У	н230У	17.90	-	Согласовано
н230У	93	9.75	-	Согласовано
93	94	16.40	-	Согласовано
94	95	33.35	-	Согласовано
95	95	0.21	-	Согласовано
95	91	16.58	-	Согласовано
3. Сведения о характеристиках уточняемого земельного участка с кадастровым номером 13:01:0132038:7 :				
№ п/п	Наименование характеристики		Значение характеристики	
1	2		3	
1.	Адрес земельного участка		Российская Федерация, Республика Мордовия, район Ардатовский, город Ардатов, улица Колхозная, дом 25	
1.1.	Сведения о местоположении земельного участка (при отсутствии адреса) в структурированном в соответствии с федеральной информационной адресной системой виде		-	
1.2.	Дополнительные сведения о местоположении земельного участка		-	
2.	Площадь земельного участка ± величина погрешности определения (вычисления) площади ($P \pm \Delta P$), м ²		549 ± 8	
3.	Формула, примененная для расчета предельной допустимой погрешности определения площади земельного участка, с подставленными значениями и итоговые (вычисленные) значения (ΔP), м ²		$\Delta P = 3.5 * M_t * \sqrt{P} = 3.5 * 0,1 * \sqrt{549} = 8$	
4.	Площадь земельного участка согласно сведениям Единого государственного реестра недвижимости (Ркад), м ²		549	
5.	Оценка расхождения Р и Ркад ($P - P_{кад}$), м ²		-	
6.	Предельные минимальный и максимальный размеры земельного участка ($R_{мин}$ и $R_{макс}$), м ²		-	
7.	Кадастровый номер или иной государственный учетный номер (инвентарный) объекта недвижимости, расположенного на земельном участке		13:01:0132038:150	
8.	Вид (виды) разрешенного использования		Для индивидуального жилищного строительства	
8.1.	Дополнительные сведения об использовании земельного участка		-	
9.	Сведения о земельных участках (землях общего пользования, территории общего пользования), посредством которых обеспечивается доступ		Земли общего пользования	

3. Сведения о характеристиках уточняемого земельного участка с кадастровым номером 13:01:0132038:7 :		
№ п/п	Наименование характеристики	Значение характеристики
1	2	3
10.	Иные сведения	<p>Фактическое местоположение границ участка не соответствует границам, существующим на местности 15 и более лет. Согласно сведениям ЕГРН земельный участок имеет уточненную площадь, однако фактически сложившееся границы не соответствуют границам указанным в ЕГРН, а именно наблюдается характерное смещение. Ошибка в границах внесенных в ЕГРН, предположительно, допущена лицом, ранее осуществлявшим кадастровые работы в отношении указанного земельного участка. Суть реестровой ошибки состоит в несоответствии сведений о фактическом местоположении границ и его местоположению по сведениям ЕГРН. При выполнении комплексных кадастровых работ реестровая ошибка в сведениях о местоположении границ указанного земельного участка были исправлены.</p>
4. Пояснения к сведениям об уточняемом земельном участке с кадастровым номером 13:01:0132038:7 :		
1.	-	

Сведения об уточняемых земельных участках, необходимые для исправления реестровых ошибок в сведениях о местоположении их границ

**1. Сведения о характерных точках границ уточняемого земельного участка
с кадастровым номером 13:01:0132038:51 :**

Система координат МСК-13, зона 1

Зона № 1

Обозначение характерных точек границ	Координаты, м				Метод определения координат	Формулы, примененные для расчета средней квадратической погрешности определения координат характерных точек границ (Mt), с подставленными в такие формулы значениями и итоговые (вычисленные) значения Mt, м	Описание закрепле ния точки
	содержатся в Едином государственном реестре недвижимости		определены в результате выполнения комплексных кадастровых работ				
	X	Y	X	Y			
1	2	3	4	5	6	7	8
96	468072.44	1359073.87	468072.68	1359073.90	Метод спутниковых геодезических измерений (определений)	0.1	Закрепление отсутствует
н428У	-	-	468074.90	1359056.99	Метод спутниковых геодезических измерений (определений)	0.1	Закрепление отсутствует
97	468074.42	1359044.50	468074.42	1359044.50	Метод спутниковых геодезических измерений (определений)	0.1	Закрепление отсутствует
230	-	-	468088.16	1359046.34	Метод спутниковых геодезических измерений (определений)	0.1	Закрепление отсутствует
98	-	-	468105.14	1359048.70	Метод спутниковых геодезических измерений (определений)	0.1	Закрепление отсутствует
98	468105.14	1359048.70	468107.69	1359048.99	Метод спутниковых геодезических измерений (определений)	0.1	Закрепление отсутствует
н198У	-	-	468107.15	1359053.22	Метод спутниковых геодезических измерений (определений)	0.1	Закрепление отсутствует
99	468103.74	1359077.90	468102.42	1359077.90	Метод спутниковых геодезических измерений (определений)	0.1	Закрепление отсутствует
96	468072.44	1359073.87	468072.68	1359073.90	Метод спутниковых геодезических измерений (определений)	0.1	Закрепление отсутствует

2. Сведения о частях границ уточняемого земельного участка с кадастровым номером 13:01:0132038:51 :				
Обозначение части границ		Горизонтальное проложение (S), м	Описание прохождения части границ	Сведения о согласовании местоположения границ (согласовано/спорное)
от т.	до т.			
1	2	3	4	5
96	н428У	17.06	-	Согласовано
н428У	97	12.50	-	Согласовано
97	230	13.86	-	Согласовано
230	98	17.14	-	Согласовано
98	98	2.57	-	Согласовано
98	н198У	4.26	-	Согласовано
н198У	99	25.13	-	Согласовано
99	96	30.01	-	Согласовано
3. Сведения о характеристиках уточняемого земельного участка с кадастровым номером 13:01:0132038:51 :				
№ п/п	Наименование характеристики		Значение характеристики	
1	2		3	
1.	Адрес земельного участка		Российская Федерация, Республика Мордовия, район Ардатовский, город Ардатов, улица Колхозная, дом 29	
1.1.	Сведения о местоположении земельного участка (при отсутствии адреса) в структурированном в соответствии с федеральной информационной адресной системой виде		-	
1.2.	Дополнительные сведения о местоположении земельного участка		-	
2.	Площадь земельного участка ± величина погрешности определения (вычисления) площади ($P \pm \Delta P$), м ²		919 ± 11	
3.	Формула, примененная для расчета предельной допустимой погрешности определения площади земельного участка, с подставленными значениями и итоговые (вычисленные) значения (ΔP), м ²		$\Delta P = 3.5 * M_t * \sqrt{P} = 3.5 * 0,1 * \sqrt{919} = 11$	
4.	Площадь земельного участка согласно сведениям Единого государственного реестра недвижимости (Р _{кад}), м ²		915	
5.	Оценка расхождения Р и Р _{кад} ($P - P_{кад}$), м ²		4	
6.	Предельные минимальный и максимальный размеры земельного участка (Р _{мин} и Р _{макс}), м ²		-	
7.	Кадастровый номер или иной государственный учетный номер (инвентарный) объекта недвижимости, расположенного на земельном участке		13:01:0132038:125	
8.	Вид (виды) разрешенного использования		Для обслуживания дома	
8.1.	Дополнительные сведения об использовании земельного участка		-	
9.	Сведения о земельных участках (землях общего пользования, территории общего пользования), посредством которых обеспечивается доступ		Земли общего пользования	

3. Сведения о характеристиках уточняемого земельного участка с кадастровым номером 13:01:0132038:51 :		
№ п/п	Наименование характеристики	Значение характеристики
1	2	3
10.	Иные сведения	<p>Фактическое местоположение границ участка не соответствует границам, существующим на местности 15 и более лет. Согласно сведениям ЕГРН земельный участок имеет уточненную площадь, однако фактически сложившееся границы не соответствуют границам указанным в ЕГРН, а именно наблюдается характерное смещение. Ошибка в границах внесенных в ЕГРН, предположительно, допущена лицом, ранее осуществлявшим кадастровые работы в отношении указанного земельного участка. Суть реестровой ошибки состоит в несоответствии сведений о фактическом местоположении границ и его местоположению по сведениям ЕГРН. При выполнении комплексных кадастровых работ реестровая ошибка в сведениях о местоположении границ указанного земельного участка были исправлены.</p>
4. Пояснения к сведениям об уточняемом земельном участке с кадастровым номером 13:01:0132038:51 :		
1.	-	

Сведения об уточняемых земельных участках, необходимые для исправления реестровых ошибок в сведениях о местоположении их границ

**1. Сведения о характерных точках границ уточняемого земельного участка
с кадастровым номером 13:01:0132038:92 :**

Система координат МСК-13, зона 1

Зона № 1

Обозначение характерных точек границ	Координаты, м				Метод определения координат	Формулы, примененные для расчета средней квадратической погрешности определения координат характерных точек границ (Mt), с подставленными в такие формулы значениями и итоговые (вычисленные) значения Mt, м	Описание закрепле ния точки
	содержатся в Едином государственном реестре недвижимости		определены в результате выполнения комплексных кадастровых работ				
	X	Y	X	Y			
1	2	3	4	5	6	7	8
100	468158.49	1359031.98	468158.49	1359031.98	Метод спутниковых геодезических измерений (определений)	0.1	Закрепление отсутствует
н180У	-	-	468155.90	1359049.89	Метод спутниковых геодезических измерений (определений)	0.1	Закрепление отсутствует
101	468155.37	1359053.54	468155.37	1359053.54	Метод спутниковых геодезических измерений (определений)	0.1	Закрепление отсутствует
н433У	-	-	468153.13	1359066.22	Метод спутниковых геодезических измерений (определений)	0.1	Закрепление отсутствует
н434У	-	-	468150.20	1359081.55	Метод спутниковых геодезических измерений (определений)	0.1	Закрепление отсутствует
102	468149.60	1359084.78	468149.60	1359084.78	Метод спутниковых геодезических измерений (определений)	0.1	Закрепление отсутствует
103	468130.39	1359082.42	468130.41	1359082.28	Метод спутниковых геодезических измерений (определений)	0.1	Закрепление отсутствует
н192У	-	-	468132.69	1359067.95	Метод спутниковых геодезических измерений (определений)	0.1	Закрепление отсутствует
104	468132.86	1359066.90	468132.86	1359066.90	Метод спутниковых геодезических измерений (определений)	0.1	Закрепление отсутствует

1. Сведения о характерных точках границ уточняемого земельного участка с кадастровым номером 13:01:0132038:92 :							
Система координат МСК-13, зона 1						Зона № 1	
Обозначение характерных точек границ	Координаты, м				Метод определения координат	Формулы, примененные для расчета средней квадратической погрешности определения координат характерных точек границ (Mt), с подставленными в такие формулы значениями и итоговые (вычисленные) значения Mt, м	Описание закрепле ния точки
	содержатся в Едином государственном реестре недвижимости		определены в результате выполнения комплексных кадастровых работ				
	X	Y	X	Y			
1	2	3	4	5	6	7	8
105	468139.06	1359027.87	468139.06	1359027.87	Метод спутниковых геодезических измерений (определений)	0.1	Закрепление отсутствует
100	468158.49	1359031.98	468158.49	1359031.98	Метод спутниковых геодезических измерений (определений)	0.1	Закрепление отсутствует
2. Сведения о частях границ уточняемого земельного участка с кадастровым номером 13:01:0132038:92 :							
Обозначение части границ		Горизонтальное проложение (S), м	Описание прохождения части границ	Сведения о согласовании местоположения границ (согласовано/спорное)			
от т.	до т.						
1	2	3	4	5			
100	н180У	18.10	-	Согласовано			
н180У	101	3.69	-	Согласовано			
101	н433У	12.88	-	Согласовано			
н433У	н434У	15.61	-	Согласовано			
н434У	102	3.29	-	Согласовано			
102	103	19.35	-	Согласовано			
103	н192У	14.51	-	Согласовано			
н192У	104	1.06	-	Согласовано			
104	105	39.52	-	Согласовано			
105	100	19.86	-	Согласовано			
3. Сведения о характеристиках уточняемого земельного участка с кадастровым номером 13:01:0132038:92 :							
№ п/п	Наименование характеристики			Значение характеристики			
1	2			3			
1.	Адрес земельного участка			Российская Федерация, Республика Мордовия, район Ардатовский, город Ардатов, улица Колхозная, дом 33			
1.1.	Сведения о местоположении земельного участка (при отсутствии адреса) в структурированном в соответствии с федеральной информационной адресной системой виде			-			
1.2.	Дополнительные сведения о местоположении земельного участка			-			

3. Сведения о характеристиках уточняемого земельного участка с кадастровым номером 13:01:0132038:92 :		
№ п/п	Наименование характеристики	Значение характеристики
1	2	3
2.	Площадь земельного участка \pm величина погрешности определения (вычисления) площади ($P \pm \Delta P$), м2	1079 ± 11
3.	Формула, примененная для расчета предельной допустимой погрешности определения площади земельного участка, с подставленными значениями и итоговые (вычисленные) значения (ΔP), м2	$\Delta P = 3.5 * M_t * \sqrt{P} = 3.5 * 0,1 * \sqrt{1079} = 11$
4.	Площадь земельного участка согласно сведениям Единого государственного реестра недвижимости ($P_{\text{кад}}$), м2	1079
5.	Оценка расхождения P и $P_{\text{кад}}$ ($P - P_{\text{кад}}$), м2	-
6.	Предельные минимальный и максимальный размеры земельного участка ($P_{\text{мин}}$ и $P_{\text{макс}}$), м2	-
7.	Кадастровый номер или иной государственный учетный номер (инвентарный) объекта недвижимости, расположенного на земельном участке	13:01:0132038:126
8.	Вид (виды) разрешенного использования	Для обслуживания жилого дома
8.1.	Дополнительные сведения об использовании земельного участка	-
9.	Сведения о земельных участках (землях общего пользования, территории общего пользования), посредством которых обеспечивается доступ	Земли общего пользования
10.	Иные сведения	<p>Фактическое местоположение границ участка не соответствует границам, существующим на местности 15 и более лет. Согласно сведениям ЕГРН земельный участок имеет уточненную площадь, однако фактически сложившиеся границы не соответствуют границам указанным в ЕГРН, а именно наблюдается характерное смещение. Ошибка в границах внесенных в ЕГРН, предположительно, допущена лицом, ранее осуществлявшим кадастровые работы в отношении указанного земельного участка. Суть реестровой ошибки состоит в несоответствии сведений о фактическом местоположении границ и его местоположению по сведениям ЕГРН. При выполнении комплексных кадастровых работ реестровая ошибка в сведениях о местоположении границ указанного земельного участка были исправлены.</p>
4. Пояснения к сведениям об уточняемом земельном участке с кадастровым номером 13:01:0132038:92 :		
1.	-	

Сведения об уточняемых земельных участках, необходимые для исправления реестровых ошибок в сведениях о местоположении их границ

1. Сведения о характерных точках границ уточняемого земельного участка с кадастровым номером 13:01:0132038:101 :

Система координат МСК-13, зона 1

Зона № 1

Обозначение характерных точек границ	Координаты, м				Метод определения координат	Формулы, примененные для расчета средней квадратической погрешности определения координат характерных точек границ (Mt), с подставленными в такие формулы значениями и итоговые (вычисленные) значения Mt, м	Описание закрепле ния точки
	содержатся в Едином государственном реестре недвижимости		определены в результате выполнения комплексных кадастровых работ				
	X	Y	X	Y			
1	2	3	4	5	6	7	8
106	468394.97	1359080.58	468394.97	1359080.58	Метод спутниковых геодезических измерений (определений)	0.1	Закрепление отсутствует
107	468392.82	1359102.75	468393.06	1359102.76	Метод спутниковых геодезических измерений (определений)	0.1	Закрепление отсутствует
108	468390.81	1359102.39	468390.81	1359102.39	Метод спутниковых геодезических измерений (определений)	0.1	Закрепление отсутствует
109	468388.94	1359112.08	468388.94	1359112.08	Метод спутниковых геодезических измерений (определений)	0.1	Закрепление отсутствует
110	468371.40	1359108.66	468371.26	1359108.11	Метод спутниковых геодезических измерений (определений)	0.1	Закрепление отсутствует
111	468373.96	1359086.45	468373.96	1359086.45	Метод спутниковых геодезических измерений (определений)	0.1	Закрепление отсутствует
112	468375.85	1359076.06	468375.85	1359076.06	Метод спутниковых геодезических измерений (определений)	0.1	Закрепление отсутствует
106	468394.97	1359080.58	468394.97	1359080.58	Метод спутниковых геодезических измерений (определений)	0.1	Закрепление отсутствует

2. Сведения о частях границ уточняемого земельного участка с кадастровым номером 13:01:0132038:101 :				
Обозначение части границ		Горизонтальное проложение (S), м	Описание прохождения части границ	Сведения о согласовании местоположения границ (согласовано/спорное)
от т.	до т.			
1	2	3	4	5
106	107	22.26	-	Согласовано
107	108	2.28	-	Согласовано
108	109	9.87	-	Согласовано
109	110	18.12	-	Согласовано
110	111	21.83	-	Согласовано
111	112	10.56	-	Согласовано
112	106	19.65	-	Согласовано
3. Сведения о характеристиках уточняемого земельного участка с кадастровым номером 13:01:0132038:101 :				
№ п/п	Наименование характеристики		Значение характеристики	
1	2		3	
1.	Адрес земельного участка		Российская Федерация, Республика Мордовия, район Ардатовский, город Ардатов, улица Колхозная, дом 59	
1.1.	Сведения о местоположении земельного участка (при отсутствии адреса) в структурированном в соответствии с федеральной информационной адресной системой виде		-	
1.2.	Дополнительные сведения о местоположении земельного участка		-	
2.	Площадь земельного участка ± величина погрешности определения (вычисления) площади ($P \pm \Delta P$), м ²		639 ± 9	
3.	Формула, примененная для расчета предельной допустимой погрешности определения площади земельного участка, с подставленными значениями и итоговые (вычисленные) значения (ΔP), м ²		$\Delta P = 3.5 * M_t * \sqrt{P} = 3.5 * 0,1 * \sqrt{639} = 9$	
4.	Площадь земельного участка согласно сведениям Единого государственного реестра недвижимости (Ркад), м ²		639	
5.	Оценка расхождения Р и Ркад ($P - P_{кад}$), м ²		-	
6.	Предельные минимальный и максимальный размеры земельного участка ($R_{мин}$ и $R_{макс}$), м ²		-	
7.	Кадастровый номер или иной государственный учетный номер (инвентарный) объекта недвижимости, расположенного на земельном участке		13:01:0132038:198	
8.	Вид (виды) разрешенного использования		Для индивидуального жилищного строительства	
8.1.	Дополнительные сведения об использовании земельного участка		-	
9.	Сведения о земельных участках (землях общего пользования, территории общего пользования), посредством которых обеспечивается доступ		Земли общего пользования	

3. Сведения о характеристиках уточняемого земельного участка с кадастровым номером 13:01:0132038:101 :

№ п/п	Наименование характеристики	Значение характеристики
1	2	3
10.	Иные сведения	<p>Фактическое местоположение границ участка не соответствует границам, существующим на местности 15 и более лет. Согласно сведениям ЕГРН земельный участок имеет уточненную площадь, однако фактически сложившееся границы не соответствуют границам указанным в ЕГРН, а именно наблюдается характерное смещение. Ошибка в границах внесенных в ЕГРН, предположительно, допущена лицом, ранее осуществлявшим кадастровые работы в отношении указанного земельного участка. Суть реестровой ошибки состоит в несоответствии сведений о фактическом местоположении границ и его местоположению по сведениям ЕГРН. При выполнении комплексных кадастровых работ реестровая ошибка в сведениях о местоположении границ указанного земельного участка были исправлены.</p>

4. Пояснения к сведениям об уточняемом земельном участке с кадастровым номером 13:01:0132038:101 :

1.	-

Сведения об уточняемых земельных участках, необходимые для исправления реестровых ошибок в сведениях о местоположении их границ

**1. Сведения о характерных точках границ уточняемого земельного участка
с кадастровым номером 13:01:0132038:22 :**

Система координат МСК-13, зона 1

Зона № 1

Обозначение характерных точек границ	Координаты, м				Метод определения координат	Формулы, примененные для расчета средней квадратической погрешности определения координат характерных точек границ (Mt), с подставленными в такие формулы значениями и итоговые (вычисленные) значения Mt, м	Описание закрепле ния точки
	содержатся в Едином государственном реестре недвижимости		определены в результате выполнения комплексных кадастровых работ				
	X	Y	X	Y			
1	2	3	4	5	6	7	8
113	101505.01	61220.55	468370.06	1359115.56	Метод спутниковых геодезических измерений (определений)	0.1	Закрепление отсутствует
114	101478.66	61217.06	468344.37	1359112.55	Метод спутниковых геодезических измерений (определений)	0.1	Закрепление отсутствует
н443У	-	-	468344.90	1359109.29	Метод спутниковых геодезических измерений (определений)	0.1	Закрепление отсутствует
115	101484.27	61188.08	468349.31	1359082.00	Метод спутниковых геодезических измерений (определений)	0.1	Закрепление отсутствует
116	101492.82	61189.23	468357.12	1359084.01	Метод спутниковых геодезических измерений (определений)	0.1	Закрепление отсутствует
117	101509.55	61191.96	468373.96	1359086.45	Метод спутниковых геодезических измерений (определений)	0.1	Закрепление отсутствует
110	-	-	468371.26	1359108.11	Метод спутниковых геодезических измерений (определений)	0.1	Закрепление отсутствует
113	101505.01	61220.55	468370.06	1359115.56	Метод спутниковых геодезических измерений (определений)	0.1	Закрепление отсутствует

2. Сведения о частях границ уточняемого земельного участка с кадастровым номером 13:01:0132038:22 :				
Обозначение части границ		Горизонтальное проложение (S), м	Описание прохождения части границ	Сведения о согласовании местоположения границ (согласовано/спорное)
от т.	до т.			
1	2	3	4	5
113	114	25.87	-	Согласовано
114	н443У	3.30	-	Согласовано
н443У	115	27.64	-	Согласовано
115	116	8.06	-	Согласовано
116	117	17.02	-	Согласовано
117	110	21.83	-	Согласовано
110	113	7.55	-	Согласовано
3. Сведения о характеристиках уточняемого земельного участка с кадастровым номером 13:01:0132038:22 :				
№ п/п	Наименование характеристики		Значение характеристики	
1	2		3	
1.	Адрес земельного участка		Российская Федерация, Республика Мордовия, район Ардатовский, город Ардатов, улица Колхозная, дом 57	
1.1.	Сведения о местоположении земельного участка (при отсутствии адреса) в структурированном в соответствии с федеральной информационной адресной системой виде		-	
1.2.	Дополнительные сведения о местоположении земельного участка		-	
2.	Площадь земельного участка ± величина погрешности определения (вычисления) площади ($P \pm \Delta P$), м ²		763 ± 10	
3.	Формула, примененная для расчета предельной допустимой погрешности определения площади земельного участка, с подставленными значениями и итоговые (вычисленные) значения (ΔP), м ²		$\Delta P = 3.5 * M_t * \sqrt{P} = 3.5 * 0,1 * \sqrt{763} = 10$	
4.	Площадь земельного участка согласно сведениям Единого государственного реестра недвижимости (Ркад), м ²		763	
5.	Оценка расхождения Р и Ркад ($P - P_{кад}$), м ²		-	
6.	Предельные минимальный и максимальный размеры земельного участка ($P_{мин}$ и $P_{макс}$), м ²		-	
7.	Кадастровый номер или иной государственный учетный номер (инвентарный) объекта недвижимости, расположенного на земельном участке		13:01:0132038:133	
8.	Вид (виды) разрешенного использования		Для индивидуального жилищного строительства	
8.1.	Дополнительные сведения об использовании земельного участка		-	
9.	Сведения о земельных участках (землях общего пользования, территории общего пользования), посредством которых обеспечивается доступ		Земли общего пользования	
10.	Иные сведения		-	
4. Пояснения к сведениям об уточняемом земельном участке с кадастровым номером 13:01:0132038:22 :				
1.	-			

Сведения об уточняемых земельных участках, необходимые для исправления реестровых ошибок в сведениях о местоположении их границ

**1. Сведения о характерных точках границ уточняемого земельного участка
с кадастровым номером 13:01:0132038:54 :**

Система координат МСК-13, зона 1

Зона № 1

Обозначение характерных точек границ	Координаты, м				Метод определения координат	Формулы, примененные для расчета средней квадратической погрешности определения координат характерных точек границ (Mt), с подставленными в такие формулы значениями и итоговые (вычисленные) значения Mt, м	Описание закрепле ния точки
	содержатся в Едином государственном реестре недвижимости		определены в результате выполнения комплексных кадастровых работ				
	X	Y	X	Y			
1	2	3	4	5	6	7	8
118	468318.66	1359106.00	468318.62	1359105.25	Метод спутниковых геодезических измерений (определений)	0.1	Закрепление отсутствует
119	468322.94	1359078.63	468322.94	1359078.63	Метод спутниковых геодезических измерений (определений)	0.1	Закрепление отсутствует
н120У	-	-	468341.17	1359080.99	Метод спутниковых геодезических измерений (определений)	0.1	Закрепление отсутствует
120	468349.31	1359082.00	468349.31	1359082.00	Метод спутниковых геодезических измерений (определений)	0.1	Закрепление отсутствует
121	468344.34	1359109.25	468344.90	1359109.29	Метод спутниковых геодезических измерений (определений)	0.1	Закрепление отсутствует
118	468318.66	1359106.00	468318.62	1359105.25	Метод спутниковых геодезических измерений (определений)	0.1	Закрепление отсутствует

**2. Сведения о частях границ уточняемого земельного участка
с кадастровым номером 13:01:0132038:54 :**

Обозначение части границ		Горизонтальное проложение (S), м	Описание прохождения части границ	Сведения о согласовании местоположения границ (согласовано/спорное)
от т.	до т.			
1	2	3	4	5
118	119	26.97	-	Согласовано
119	н120У	18.38	-	Согласовано
н120У	120	8.20	-	Согласовано
120	121	27.64	-	Согласовано
121	118	26.59	-	Согласовано

3. Сведения о характеристиках уточняемого земельного участка с кадастровым номером 13:01:0132038:54 :		
№ п/п	Наименование характеристики	Значение характеристики
1	2	3
1.	Адрес земельного участка	Российская Федерация, Республика Мордовия, район Ардатовский, город Ардатов, улица Колхозная, дом 55
1.1.	Сведения о местоположении земельного участка (при отсутствии адреса) в структурированном в соответствии с федеральной информационной адресной системой виде	-
1.2.	Дополнительные сведения о местоположении земельного участка	-
2.	Площадь земельного участка \pm величина погрешности определения (вычисления) площади ($P \pm \Delta P$), м2	725 ± 9
3.	Формула, примененная для расчета предельной допустимой погрешности определения площади земельного участка, с подставленными значениями и итоговые (вычисленные) значения (ΔP), м2	$\Delta P = 3.5 * M_t * \sqrt{P} = 3.5 * 0,1 * \sqrt{725} = 9$
4.	Площадь земельного участка согласно сведениям Единого государственного реестра недвижимости (Ркад), м2	726
5.	Оценка расхождения Р и Ркад ($P - P_{кад}$), м2	1
6.	Предельные минимальный и максимальный размеры земельного участка ($R_{мин}$ и $R_{макс}$), м2	-
7.	Кадастровый номер или иной государственный учетный номер (инвентарный) объекта недвижимости, расположенного на земельном участке	13:01:0132038:163
8.	Вид (виды) разрешенного использования	Для обслуживания дома
8.1.	Дополнительные сведения об использовании земельного участка	-
9.	Сведения о земельных участках (землях общего пользования, территории общего пользования), посредством которых обеспечивается доступ	Земли общего пользования
10.	Иные сведения	<p>Фактическое местоположение границ участка не соответствует границам, существующим на местности 15 и более лет. Согласно сведениям ЕГРН земельный участок имеет уточненную площадь, однако фактически сложившиеся границы не соответствуют границам указанным в ЕГРН, а именно наблюдается характерное смещение. Ошибка в границах внесенных в ЕГРН, предположительно, допущена лицом, ранее осуществлявшим кадастровые работы в отношении указанного земельного участка. Суть реестровой ошибки состоит в несоответствии сведений о фактическом местоположении границ и его местоположению по сведениям ЕГРН. При выполнении комплексных кадастровых работ реестровая ошибка в сведениях о местоположении границ указанного земельного участка были исправлены.</p>

4. Пояснения к сведениям об уточняемом земельном участке с кадастровым номером 13:01:0132038:54 :

1.

-

Сведения об уточняемых земельных участках, необходимые для исправления реестровых ошибок в сведениях о местоположении их границ

**1. Сведения о характерных точках границ уточняемого земельного участка
с кадастровым номером 13:01:0132038:100 :**

Система координат МСК-13, зона 1

Зона № 1

Обозначение характерных точек границ	Координаты, м				Метод определения координат	Формулы, примененные для расчета средней квадратической погрешности определения координат характерных точек границ (Mt), с подставленными в такие формулы значениями и итоговые (вычисленные) значения Mt, м	Описание закрепле ния точки
	содержатся в Едином государственном реестре недвижимости		определены в результате выполнения комплексных кадастровых работ				
	X	Y	X	Y			
1	2	3	4	5	6	7	8
122	468301.34	1359104.40	468301.41	1359104.00	Метод спутниковых геодезических измерений (определений)	0.1	Закрепление отсутствует
н452У	-	-	468307.62	1359069.40	Метод спутниковых геодезических измерений (определений)	0.1	Закрепление отсутствует
123	468308.44	1359064.82	468308.44	1359064.82	Метод спутниковых геодезических измерений (определений)	0.1	Закрепление отсутствует
124	468324.52	1359067.22	468324.52	1359067.22	Метод спутниковых геодезических измерений (определений)	0.1	Закрепление отсутствует
119	-	-	468322.94	1359078.63	Метод спутниковых геодезических измерений (определений)	0.1	Закрепление отсутствует
118	-	-	468318.62	1359105.25	Метод спутниковых геодезических измерений (определений)	0.1	Закрепление отсутствует
125	468318.37	1359106.85	468318.37	1359106.85	Метод спутниковых геодезических измерений (определений)	0.1	Закрепление отсутствует
122	468301.34	1359104.40	468301.41	1359104.00	Метод спутниковых геодезических измерений (определений)	0.1	Закрепление отсутствует

2. Сведения о частях границ уточняемого земельного участка с кадастровым номером 13:01:0132038:100 :				
Обозначение части границ		Горизонтальное проложение (S), м	Описание прохождения части границ	Сведения о согласовании местоположения границ (согласовано/спорное)
от т.	до т.			
1	2	3	4	5
122	н452У	35.15	-	Согласовано
н452У	123	4.65	-	Согласовано
123	124	16.26	-	Согласовано
124	119	11.52	-	Согласовано
119	118	26.97	-	Согласовано
118	125	1.62	-	Согласовано
125	122	17.20	-	Согласовано
3. Сведения о характеристиках уточняемого земельного участка с кадастровым номером 13:01:0132038:100 :				
№ п/п	Наименование характеристики		Значение характеристики	
1	2		3	
1.	Адрес земельного участка		Российская Федерация, Республика Мордовия, район Ардатовский, город Ардатов, улица Колхозная, дом 53	
1.1.	Сведения о местоположении земельного участка (при отсутствии адреса) в структурированном в соответствии с федеральной информационной адресной системой виде		-	
1.2.	Дополнительные сведения о местоположении земельного участка		-	
2.	Площадь земельного участка ± величина погрешности определения (вычисления) площади ($P \pm \Delta P$), м ²		672 ± 9	
3.	Формула, примененная для расчета предельной допустимой погрешности определения площади земельного участка, с подставленными значениями и итоговые (вычисленные) значения (ΔP), м ²		$\Delta P = 3.5 * M_t * \sqrt{P} = 3.5 * 0,1 * \sqrt{672} = 9$	
4.	Площадь земельного участка согласно сведениям Единого государственного реестра недвижимости (Ркад), м ²		672	
5.	Оценка расхождения Р и Ркад ($P - P_{кад}$), м ²		-	
6.	Предельные минимальный и максимальный размеры земельного участка ($R_{мин}$ и $R_{макс}$), м ²		-	
7.	Кадастровый номер или иной государственный учетный номер (инвентарный) объекта недвижимости, расположенного на земельном участке		13:01:0132038:161	
8.	Вид (виды) разрешенного использования		Для обслуживания жилого дома	
8.1.	Дополнительные сведения об использовании земельного участка		-	
9.	Сведения о земельных участках (землях общего пользования, территории общего пользования), посредством которых обеспечивается доступ		Земли общего пользования	

3. Сведения о характеристиках уточняемого земельного участка с кадастровым номером 13:01:0132038:100 :

№ п/п	Наименование характеристики	Значение характеристики
1	2	3
10.	Иные сведения	<p>Фактическое местоположение границ участка не соответствует границам, существующим на местности 15 и более лет. Согласно сведениям ЕГРН земельный участок имеет уточненную площадь, однако фактически сложившееся границы не соответствуют границам указанным в ЕГРН, а именно наблюдается характерное смещение. Ошибка в границах внесенных в ЕГРН, предположительно, допущена лицом, ранее осуществлявшим кадастровые работы в отношении указанного земельного участка. Суть реестровой ошибки состоит в несоответствии сведений о фактическом местоположении границ и его местоположению по сведениям ЕГРН. При выполнении комплексных кадастровых работ реестровая ошибка в сведениях о местоположении границ указанного земельного участка были исправлены.</p>

4. Пояснения к сведениям об уточняемом земельном участке с кадастровым номером 13:01:0132038:100 :

1.	-
----	---

Сведения об уточняемых земельных участках, необходимые для исправления реестровых ошибок в сведениях о местоположении их границ

1. Сведения о характерных точках границ уточняемого земельного участка с кадастровым номером 13:01:0132038:94 :

Система координат МСК-13, зона 1

Зона № 1

Обозначение характерных точек границ	Координаты, м				Метод определения координат	Формулы, примененные для расчета средней квадратической погрешности определения координат характерных точек границ (Mt), с подставленными в такие формулы значениями и итоговые (вычисленные) значения Mt, м	Описание закрепле ния точки
	содержатся в Едином государственном реестре недвижимости		определены в результате выполнения комплексных кадастровых работ				
	X	Y	X	Y			
1	2	3	4	5	6	7	8
47	468203.85	1359058.57	468204.30	1359058.91	Метод спутниковых геодезических измерений (определений)	0.1	Закрепление отсутствует
46	468199.00	1359085.98	468199.00	1359085.98	Метод спутниковых геодезических измерений (определений)	0.1	Закрепление отсутствует
126	468180.37	1359083.69	468180.71	1359083.73	Метод спутниковых геодезических измерений (определений)	0.1	Закрепление отсутствует
127	468184.66	1359058.80	468184.66	1359058.80	Метод спутниковых геодезических измерений (определений)	0.1	Закрепление отсутствует
128	468185.33	1359054.24	468185.33	1359054.24	Метод спутниковых геодезических измерений (определений)	0.1	Закрепление отсутствует
47	468203.85	1359058.57	468204.30	1359058.91	Метод спутниковых геодезических измерений (определений)	0.1	Закрепление отсутствует

2. Сведения о частях границ уточняемого земельного участка с кадастровым номером 13:01:0132038:94 :

Обозначение части границ		Горизонтальное проложение (S), м	Описание прохождения части границ	Сведения о согласовании местоположения границ (согласовано/спорное)
от т.	до т.			
1	2	3	4	5
47	46	27.58	-	Согласовано
46	126	18.43	-	Согласовано
126	127	25.24	-	Согласовано
127	128	4.61	-	Согласовано
128	47	19.54	-	Согласовано

3. Сведения о характеристиках уточняемого земельного участка с кадастровым номером 13:01:0132038:94 :		
№ п/п	Наименование характеристики	Значение характеристики
1	2	3
1.	Адрес земельного участка	Российская Федерация, Республика Мордовия, район Ардатовский, город Ардатов, улица Колхозная, дом 39
1.1.	Сведения о местоположении земельного участка (при отсутствии адреса) в структурированном в соответствии с федеральной информационной адресной системой виде	-
1.2.	Дополнительные сведения о местоположении земельного участка	-
2.	Площадь земельного участка \pm величина погрешности определения (вычисления) площади ($P \pm \Delta P$), м2	543 ± 8
3.	Формула, примененная для расчета предельной допустимой погрешности определения площади земельного участка, с подставленными значениями и итоговые (вычисленные) значения (ΔP), м2	$\Delta P = 3.5 * M_t * \sqrt{P} = 3.5 * 0,1 * \sqrt{543} = 8$
4.	Площадь земельного участка согласно сведениям Единого государственного реестра недвижимости (Ркад), м2	543
5.	Оценка расхождения Р и Ркад ($P - P_{кад}$), м2	-
6.	Предельные минимальный и максимальный размеры земельного участка ($R_{мин}$ и $R_{макс}$), м2	-
7.	Кадастровый номер или иной государственный учетный номер (инвентарный) объекта недвижимости, расположенного на земельном участке	13:01:0132038:205
8.	Вид (виды) разрешенного использования	Для обслуживания жилого дома
8.1.	Дополнительные сведения об использовании земельного участка	-
9.	Сведения о земельных участках (землях общего пользования, территории общего пользования), посредством которых обеспечивается доступ	Земли общего пользования
10.	Иные сведения	<p>Фактическое местоположение границ участка не соответствует границам, существующим на местности 15 и более лет. Согласно сведениям ЕГРН земельный участок имеет уточненную площадь, однако фактически сложившиеся границы не соответствуют границам указанным в ЕГРН, а именно наблюдается характерное смещение. Ошибка в границах внесенных в ЕГРН, предположительно, допущена лицом, ранее осуществлявшим кадастровые работы в отношении указанного земельного участка. Суть реестровой ошибки состоит в несоответствии сведений о фактическом местоположении границ и его местоположению по сведениям ЕГРН. При выполнении комплексных кадастровых работ реестровая ошибка в сведениях о местоположении границ указанного земельного участка были исправлены.</p>

4. Пояснения к сведениям об уточняемом земельном участке с кадастровым номером 13:01:0132038:94 :

1.

-

Сведения об уточняемых земельных участках, необходимые для исправления реестровых ошибок в сведениях о местоположении их границ

**1. Сведения о характерных точках границ уточняемого земельного участка
с кадастровым номером 13:01:0132038:93 :**

Система координат МСК-13, зона 1

Зона № 1

Обозначение характерных точек границ	Координаты, м				Метод определения координат	Формулы, примененные для расчета средней квадратической погрешности определения координат характерных точек границ (Mt), с подставленными в такие формулы значениями и итоговые (вычисленные) значения Mt, м	Описание закрепле ния точки
	содержатся в Едином государственном реестре недвижимости		определены в результате выполнения комплексных кадастровых работ				
	X	Y	X	Y			
1	2	3	4	5	6	7	8
127	468184.66	1359058.80	468184.66	1359058.80	Метод спутниковых геодезических измерений (определений)	0.1	Закрепление отсутствует
126	468180.37	1359083.69	468180.71	1359083.73	Метод спутниковых геодезических измерений (определений)	0.1	Закрепление отсутствует
129	468165.54	1359081.52	468165.57	1359081.33	Метод спутниковых геодезических измерений (определений)	0.1	Закрепление отсутствует
н487У	-	-	468168.48	1359065.46	Метод спутниковых геодезических измерений (определений)	0.1	Закрепление отсутствует
130	468169.81	1359056.15	468169.81	1359056.15	Метод спутниковых геодезических измерений (определений)	0.1	Закрепление отсутствует
127	468184.66	1359058.80	468184.66	1359058.80	Метод спутниковых геодезических измерений (определений)	0.1	Закрепление отсутствует

**2. Сведения о частях границ уточняемого земельного участка
с кадастровым номером 13:01:0132038:93 :**

Обозначение части границ		Горизонтальное проложение (S), м	Описание прохождения части границ	Сведения о согласовании местоположения границ (согласовано/спорное)
от т.	до т.			
1	2	3	4	5
127	126	25.24	-	Согласовано
126	129	15.33	-	Согласовано
129	н487У	16.13	-	Согласовано
н487У	130	9.40	-	Согласовано
130	127	15.08	-	Согласовано

3. Сведения о характеристиках уточняемого земельного участка с кадастровым номером 13:01:0132038:93 :		
№ п/п	Наименование характеристики	Значение характеристики
1	2	3
1.	Адрес земельного участка	Российская Федерация, Республика Мордовия, район Ардатовский, город Ардатов, улица Колхозная, дом 37
1.1.	Сведения о местоположении земельного участка (при отсутствии адреса) в структурированном в соответствии с федеральной информационной адресной системой виде	-
1.2.	Дополнительные сведения о местоположении земельного участка	-
2.	Площадь земельного участка \pm величина погрешности определения (вычисления) площади ($P \pm \Delta P$), м2	383 ± 7
3.	Формула, примененная для расчета предельной допустимой погрешности определения площади земельного участка, с подставленными значениями и итоговые (вычисленные) значения (ΔP), м2	$\Delta P = 3.5 * M_t * \sqrt{P} = 3.5 * 0,1 * \sqrt{383} = 7$
4.	Площадь земельного участка согласно сведениям Единого государственного реестра недвижимости (Ркад), м2	383
5.	Оценка расхождения Р и Ркад ($P - P_{кад}$), м2	-
6.	Предельные минимальный и максимальный размеры земельного участка ($R_{мин}$ и $R_{макс}$), м2	-
7.	Кадастровый номер или иной государственный учетный номер (инвентарный) объекта недвижимости, расположенного на земельном участке	13:01:0132038:204
8.	Вид (виды) разрешенного использования	Для обслуживания жилого дома
8.1.	Дополнительные сведения об использовании земельного участка	-
9.	Сведения о земельных участках (землях общего пользования, территории общего пользования), посредством которых обеспечивается доступ	Земли общего пользования
10.	Иные сведения	<p>Фактическое местоположение границ участка не соответствует границам, существующим на местности 15 и более лет. Согласно сведениям ЕГРН земельный участок имеет уточненную площадь, однако фактически сложившиеся границы не соответствуют границам указанным в ЕГРН, а именно наблюдается характерное смещение. Ошибка в границах внесенных в ЕГРН, предположительно, допущена лицом, ранее осуществлявшим кадастровые работы в отношении указанного земельного участка. Суть реестровой ошибки состоит в несоответствии сведений о фактическом местоположении границ и его местоположению по сведениям ЕГРН. При выполнении комплексных кадастровых работ реестровая ошибка в сведениях о местоположении границ указанного земельного участка были исправлены.</p>

4. Пояснения к сведениям об уточняемом земельном участке с кадастровым номером 13:01:0132038:93 :

1.

-

Сведения об уточняемых земельных участках, необходимые для исправления реестровых ошибок в сведениях о местоположении их границ

**1. Сведения о характерных точках границ уточняемого земельного участка
с кадастровым номером 13:01:0132038:52 :**

Система координат МСК-13, зона 1

Зона № 1

Обозначение характерных точек границ	Координаты, м				Метод определения координат	Формулы, примененные для расчета средней квадратической погрешности определения координат характерных точек границ (Mt), с подставленными в такие формулы значениями и итоговые (вычисленные) значения Mt, м	Описание закрепле ния точки
	содержатся в Едином государственном реестре недвижимости		определены в результате выполнения комплексных кадастровых работ				
	X	Y	X	Y			
1	2	3	4	5	6	7	8
131	468114.22	1359080.00	468150.20	1359081.55	Метод спутниковых геодезических измерений (определений)	0.1	Закрепление отсутствует
132	468116.84	1359063.75	468153.13	1359066.22	Метод спутниковых геодезических измерений (определений)	0.1	Закрепление отсутствует
101	-	-	468155.37	1359053.54	Метод спутниковых геодезических измерений (определений)	0.1	Закрепление отсутствует
133	468119.72	1359047.50	468155.90	1359049.89	Метод спутниковых геодезических измерений (определений)	0.1	Закрепление отсутствует
134	468123.69	1359048.38	-	-	-	0.1	-
135	468133.56	1359050.63	468170.28	1359052.77	Метод спутниковых геодезических измерений (определений)	0.1	Закрепление отсутствует
130	-	-	468169.81	1359056.15	Метод спутниковых геодезических измерений (определений)	0.1	Закрепление отсутствует
н487У	-	-	468168.48	1359065.46	Метод спутниковых геодезических измерений (определений)	0.1	Закрепление отсутствует
129	-	-	468165.57	1359081.33	Метод спутниковых геодезических измерений (определений)	0.1	Закрепление отсутствует
136	468129.30	1359081.63	468165.19	1359083.44	Метод спутниковых геодезических измерений (определений)	0.1	Закрепление отсутствует

1. Сведения о характерных точках границ уточняемого земельного участка с кадастровым номером 13:01:0132038:52 :							
Система координат МСК-13, зона 1						Зона № 1	
Обозначение характерных точек границ	Координаты, м				Метод определения координат	Формулы, примененные для расчета средней квадратической погрешности определения координат характерных точек границ (Mt), с подставленными в такие формулы значениями и итоговые (вычисленные) значения Mt, м	Описание закрепле ния точки
	содержатся в Едином государственном реестре недвижимости		определены в результате выполнения комплексных кадастровых работ				
	X	Y	X	Y			
1	2	3	4	5	6	7	8
137	468122.63	1359080.88	-	-	-	0.1	-
131	468114.22	1359080.00	468150.20	1359081.55	Метод спутниковых геодезических измерений (определений)	0.1	Закрепление отсутствует

2. Сведения о частях границ уточняемого земельного участка с кадастровым номером 13:01:0132038:52 :					
Обозначение части границ		Горизонтальное проложение (S), м	Описание прохождения части границ	Сведения о согласовании местоположения границ (согласовано/спорное)	
от т.	до т.				
1	2	3	4	5	
131	132	15.61	-	Согласовано	
132	101	12.88	-	Согласовано	
101	133	3.69	-	Согласовано	
133	135	14.67	-	Согласовано	
135	130	3.41	-	Согласовано	
130	н487У	9.40	-	Согласовано	
н487У	129	16.13	-	Согласовано	
129	136	2.14	-	Согласовано	
136	131	15.11	-	Согласовано	

3. Сведения о характеристиках уточняемого земельного участка с кадастровым номером 13:01:0132038:52 :		
№ п/п	Наименование характеристики	Значение характеристики
1	2	3
1.	Адрес земельного участка	Российская Федерация, Республика Мордовия, район Ардатовский, город Ардатов, улица Колхозная, дом 35
1.1.	Сведения о местоположении земельного участка (при отсутствии адреса) в структурированном в соответствии с федеральной информационной адресной системой виде	-
1.2.	Дополнительные сведения о местоположении земельного участка	-
2.	Площадь земельного участка ± величина погрешности определения (вычисления) площади (Р ± ΔР), м2	472 ± 8
3.	Формула, примененная для расчета предельной допустимой погрешности определения площади земельного участка, с подставленными значениями и итоговые (вычисленные) значения (ΔР), м2	ΔР=3.5*Мт*√Р=3.5*0,1*√472=8

3. Сведения о характеристиках уточняемого земельного участка с кадастровым номером 13:01:0132038:52 :		
№ п/п	Наименование характеристики	Значение характеристики
1	2	3
4.	Площадь земельного участка согласно сведениям Единого государственного реестра недвижимости (Ркад), м2	472
5.	Оценка расхождения Р и Ркад (Р - Ркад), м2	-
6.	Предельные минимальный и максимальный размеры земельного участка (Рмин и Рмакс), м2	-
7.	Кадастровый номер или иной государственный учетный номер (инвентарный) объекта недвижимости, расположенного на земельном участке	13:01:0132038:230
8.	Вид (виды) разрешенного использования	Для обслуживания дома
8.1.	Дополнительные сведения об использовании земельного участка	-
9.	Сведения о земельных участках (землях общего пользования, территории общего пользования), посредством которых обеспечивается доступ	Земли общего пользования
10.	Иные сведения	<p>Фактическое местоположение границ участка не соответствует границам, существующим на местности 15 и более лет. Согласно сведениям ЕГРН земельный участок имеет уточненную площадь, однако фактически сложившиеся границы не соответствуют границам указанным в ЕГРН, а именно наблюдается характерное смещение. Ошибка в границах внесенных в ЕГРН, предположительно, допущена лицом, ранее осуществлявшим кадастровые работы в отношении указанного земельного участка. Суть реестровой ошибки состоит в несоответствии сведений о фактическом местоположении границ и его местоположению по сведениям ЕГРН. При выполнении комплексных кадастровых работ реестровая ошибка в сведениях о местоположении границ указанного земельного участка были исправлены.</p>
4. Пояснения к сведениям об уточняемом земельном участке с кадастровым номером 13:01:0132038:52 :		
1.	-	

Сведения об уточняемых земельных участках, необходимые для исправления реестровых ошибок в сведениях о местоположении их границ

**1. Сведения о характерных точках границ уточняемого земельного участка
с кадастровым номером 13:01:0132038:103 :**

Система координат МСК-13, зона 1

Зона № 1

Обозначение характерных точек границ	Координаты, м				Метод определения координат	Формулы, примененные для расчета средней квадратической погрешности определения координат характерных точек границ (Mt), с подставленными в такие формулы значениями и итоговые (вычисленные) значения Mt, м	Описание закрепле ния точки
	содержатся в Едином государственном реестре недвижимости		определены в результате выполнения комплексных кадастровых работ				
	X	Y	X	Y			
1	2	3	4	5	6	7	8
144	468506.35	1359093.39	468506.35	1359093.39	Метод спутниковых геодезических измерений (определений)	0.1	Закрепление отсутствует
145	468506.53	1359108.52	468506.53	1359108.52	Метод спутниковых геодезических измерений (определений)	0.1	Закрепление отсутствует
146	468506.25	1359129.29	468506.25	1359129.29	Метод спутниковых геодезических измерений (определений)	0.1	Закрепление отсутствует
147	468484.27	1359128.69	468484.27	1359128.69	Метод спутниковых геодезических измерений (определений)	0.1	Закрепление отсутствует
н508У	-	-	468484.16	1359126.67	Метод спутниковых геодезических измерений (определений)	0.1	Закрепление отсутствует
148	468482.94	1359104.34	468482.94	1359104.34	Метод спутниковых геодезических измерений (определений)	0.1	Закрепление отсутствует
149	468482.34	1359093.25	468482.34	1359093.25	Метод спутниковых геодезических измерений (определений)	0.1	Закрепление отсутствует
144	468506.35	1359093.39	468506.35	1359093.39	Метод спутниковых геодезических измерений (определений)	0.1	Закрепление отсутствует

2. Сведения о частях границ уточняемого земельного участка с кадастровым номером 13:01:0132038:103 :				
Обозначение части границ		Горизонтальное проложение (S), м	Описание прохождения части границ	Сведения о согласовании местоположения границ (согласовано/спорное)
от т.	до т.			
1	2	3	4	5
144	145	15.13	-	Согласовано
145	146	20.77	-	Согласовано
146	147	21.99	-	Согласовано
147	н508У	2.02	-	Согласовано
н508У	148	22.36	-	Согласовано
148	149	11.11	-	Согласовано
149	144	24.01	-	Согласовано
3. Сведения о характеристиках уточняемого земельного участка с кадастровым номером 13:01:0132038:103 :				
№ п/п	Наименование характеристики		Значение характеристики	
1	2		3	
1.	Адрес земельного участка		Российская Федерация, Республика Мордовия, район Ардатовский, город Ардатов, улица Колхозная, дом 67	
1.1.	Сведения о местоположении земельного участка (при отсутствии адреса) в структурированном в соответствии с федеральной информационной адресной системой виде		-	
1.2.	Дополнительные сведения о местоположении земельного участка		-	
2.	Площадь земельного участка ± величина погрешности определения (вычисления) площади ($P \pm \Delta P$), м ²		824 ± 10	
3.	Формула, примененная для расчета предельной допустимой погрешности определения площади земельного участка, с подставленными значениями и итоговые (вычисленные) значения (ΔP), м ²		$\Delta P = 3.5 * M_t * \sqrt{P} = 3.5 * 0,1 * \sqrt{824} = 10$	
4.	Площадь земельного участка согласно сведениям Единого государственного реестра недвижимости (Ркад), м ²		824	
5.	Оценка расхождения Р и Ркад ($P - P_{кад}$), м ²		-	
6.	Предельные минимальный и максимальный размеры земельного участка ($R_{мин}$ и $R_{макс}$), м ²		-	
7.	Кадастровый номер или иной государственный учетный номер (инвентарный) объекта недвижимости, расположенного на земельном участке		13:01:0132038:210	
8.	Вид (виды) разрешенного использования		Для обслуживания жилого дома	
8.1.	Дополнительные сведения об использовании земельного участка		-	
9.	Сведения о земельных участках (землях общего пользования, территории общего пользования), посредством которых обеспечивается доступ		Земли общего пользования	

3. Сведения о характеристиках уточняемого земельного участка с кадастровым номером 13:01:0132038:103 :

№ п/п	Наименование характеристики	Значение характеристики
1	2	3
10.	Иные сведения	<p>Фактическое местоположение границ участка не соответствует границам, существующим на местности 15 и более лет. Согласно сведениям ЕГРН земельный участок имеет уточненную площадь, однако фактически сложившееся границы не соответствуют границам указанным в ЕГРН, а именно наблюдается характерное смещение. Ошибка в границах внесенных в ЕГРН, предположительно, допущена лицом, ранее осуществлявшим кадастровые работы в отношении указанного земельного участка. Суть реестровой ошибки состоит в несоответствии сведений о фактическом местоположении границ и его местоположению по сведениям ЕГРН. При выполнении комплексных кадастровых работ реестровая ошибка в сведениях о местоположении границ указанного земельного участка были исправлены.</p>

4. Пояснения к сведениям об уточняемом земельном участке с кадастровым номером 13:01:0132038:103 :

1.	-

Сведения об уточняемых земельных участках, необходимые для исправления реестровых ошибок в сведениях о местоположении их границ

1. Сведения о характерных точках границ уточняемого земельного участка с кадастровым номером 13:01:0132038:107 :

Система координат МСК-13, зона 1

Зона № 1

Обозначение характерных точек границ	Координаты, м				Метод определения координат	Формулы, примененные для расчета средней квадратической погрешности определения координат характерных точек границ (Mt), с подставленными в такие формулы значениями и итоговые (вычисленные) значения Mt, м	Описание закрепле ния точки
	содержатся в Едином государственном реестре недвижимости		определены в результате выполнения комплексных кадастровых работ				
	X	Y	X	Y			
1	2	3	4	5	6	7	8
154	468606.59	1359110.14	468606.59	1359110.14	Метод спутниковых геодезических измерений (определений)	0.1	Закрепление отсутствует
н539У	-	-	468606.43	1359115.30	Метод спутниковых геодезических измерений (определений)	0.1	Закрепление отсутствует
155	468605.63	1359140.03	468605.63	1359140.03	Метод спутниковых геодезических измерений (определений)	0.1	Закрепление отсутствует
156	468584.62	1359138.03	468584.62	1359138.03	Метод спутниковых геодезических измерений (определений)	0.1	Закрепление отсутствует
157	468585.95	1359108.96	468585.95	1359108.96	Метод спутниковых геодезических измерений (определений)	0.1	Закрепление отсутствует
154	468606.59	1359110.14	468606.59	1359110.14	Метод спутниковых геодезических измерений (определений)	0.1	Закрепление отсутствует

2. Сведения о частях границ уточняемого земельного участка с кадастровым номером 13:01:0132038:107 :

Обозначение части границ		Горизонтальное проложение (S), м	Описание прохождения части границ	Сведения о согласовании местоположения границ (согласовано/спорное)
от т.	до т.			
1	2	3	4	5
154	н539У	5.16	-	Согласовано
н539У	155	24.74	-	Согласовано
155	156	21.10	-	Согласовано
156	157	29.10	-	Согласовано
157	154	20.67	-	Согласовано

3. Сведения о характеристиках уточняемого земельного участка с кадастровым номером 13:01:0132038:107 :		
№ п/п	Наименование характеристики	Значение характеристики
1	2	3
1.	Адрес земельного участка	Российская Федерация, Республика Мордовия, район Ардатовский, город Ардатов, улица Колхозная, дом 77
1.1.	Сведения о местоположении земельного участка (при отсутствии адреса) в структурированном в соответствии с федеральной информационной адресной системой виде	-
1.2.	Дополнительные сведения о местоположении земельного участка	-
2.	Площадь земельного участка \pm величина погрешности определения (вычисления) площади ($P \pm \Delta P$), м2	616 ± 9
3.	Формула, примененная для расчета предельной допустимой погрешности определения площади земельного участка, с подставленными значениями и итоговые (вычисленные) значения (ΔP), м2	$\Delta P = 3.5 * M_t * \sqrt{P} = 3.5 * 0,1 * \sqrt{616} = 9$
4.	Площадь земельного участка согласно сведениям Единого государственного реестра недвижимости (Ркад), м2	616
5.	Оценка расхождения Р и Ркад ($P - P_{кад}$), м2	-
6.	Предельные минимальный и максимальный размеры земельного участка ($R_{мин}$ и $R_{макс}$), м2	-
7.	Кадастровый номер или иной государственный учетный номер (инвентарный) объекта недвижимости, расположенного на земельном участке	13:01:0132038:228
8.	Вид (виды) разрешенного использования	под строительство индивидуального дома
8.1.	Дополнительные сведения об использовании земельного участка	-
9.	Сведения о земельных участках (землях общего пользования, территории общего пользования), посредством которых обеспечивается доступ	Земли общего пользования
10.	Иные сведения	<p>Фактическое местоположение границ участка не соответствует границам, существующим на местности 15 и более лет. Согласно сведениям ЕГРН земельный участок имеет уточненную площадь, однако фактически сложившиеся границы не соответствуют границам указанным в ЕГРН, а именно наблюдается характерное смещение. Ошибка в границах внесенных в ЕГРН, предположительно, допущена лицом, ранее осуществлявшим кадастровые работы в отношении указанного земельного участка. Суть реестровой ошибки состоит в несоответствии сведений о фактическом местоположении границ и его местоположению по сведениям ЕГРН. При выполнении комплексных кадастровых работ реестровая ошибка в сведениях о местоположении границ указанного земельного участка были исправлены.</p>

4. Пояснения к сведениям об уточняемом земельном участке с кадастровым номером 13:01:0132038:107 :

1.

-

Сведения об уточняемых земельных участках, необходимые для исправления реестровых ошибок в сведениях о местоположении их границ

**1. Сведения о характерных точках границ уточняемого земельного участка
с кадастровым номером 13:01:0132038:13 :**

Система координат МСК-13, зона 1

Зона № 1

Обозначение характерных точек границ	Координаты, м				Метод определения координат	Формулы, примененные для расчета средней квадратической погрешности определения координат характерных точек границ (Mt), с подставленными в такие формулы значениями и итоговые (вычисленные) значения Mt, м	Описание закрепле ния точки
	содержатся в Едином государственном реестре недвижимости		определены в результате выполнения комплексных кадастровых работ				
	X	Y	X	Y			
1	2	3	4	5	6	7	8
158	101095.03	61128.42	467960.40	1359017.84	Метод спутниковых геодезических измерений (определений)	0.1	Закрепление отсутствует
159	101090.63	61154.62	467955.22	1359046.89	Метод спутниковых геодезических измерений (определений)	0.1	Закрепление отсутствует
160	101073.96	61152.49	467938.38	1359044.58	Метод спутниковых геодезических измерений (определений)	0.1	Закрепление отсутствует
161	101078.66	61125.71	467943.97	1359015.71	Метод спутниковых геодезических измерений (определений)	0.1	Закрепление отсутствует
158	101095.03	61128.42	467960.40	1359017.84	Метод спутниковых геодезических измерений (определений)	0.1	Закрепление отсутствует

**2. Сведения о частях границ уточняемого земельного участка
с кадастровым номером 13:01:0132038:13 :**

Обозначение части границ		Горизонтальное проложение (S), м	Описание прохождения части границ	Сведения о согласовании местоположения границ (согласовано/спорное)
от т.	до т.			
1	2	3	4	5
158	159	29.51	-	Согласовано
159	160	17.00	-	Согласовано
160	161	29.41	-	Согласовано
161	158	16.57	-	Согласовано

3. Сведения о характеристиках уточняемого земельного участка с кадастровым номером 13:01:0132038:13 :		
№ п/п	Наименование характеристики	Значение характеристики
1	2	3
1.	Адрес земельного участка	Российская Федерация, Республика Мордовия, район Ардатовский, город Ардатов, улица Пожарского, дом 52
1.1.	Сведения о местоположении земельного участка (при отсутствии адреса) в структурированном в соответствии с федеральной информационной адресной системой виде	-
1.2.	Дополнительные сведения о местоположении земельного участка	-
2.	Площадь земельного участка \pm величина погрешности определения (вычисления) площади ($P \pm \Delta P$), м2	494 ± 8
3.	Формула, примененная для расчета предельной допустимой погрешности определения площади земельного участка, с подставленными значениями и итоговые (вычисленные) значения (ΔP), м2	$\Delta P = 3.5 * M_t * \sqrt{P} = 3.5 * 0,1 * \sqrt{494} = 8$
4.	Площадь земельного участка согласно сведениям Единого государственного реестра недвижимости (Ркад), м2	448
5.	Оценка расхождения Р и Ркад ($P - P_{кад}$), м2	46
6.	Предельные минимальный и максимальный размеры земельного участка ($R_{мин}$ и $R_{макс}$), м2	-
7.	Кадастровый номер или иной государственный учетный номер (инвентарный) объекта недвижимости, расположенного на земельном участке	-
8.	Вид (виды) разрешенного использования	Для индивидуального жилищного строительства
8.1.	Дополнительные сведения об использовании земельного участка	-
9.	Сведения о земельных участках (землях общего пользования, территории общего пользования), посредством которых обеспечивается доступ	Земли общего пользования
10.	Иные сведения	-
4. Пояснения к сведениям об уточняемом земельном участке с кадастровым номером 13:01:0132038:13 :		
1.	-	

Сведения об уточняемых земельных участках, необходимые для исправления реестровых ошибок в сведениях о местоположении их границ

**1. Сведения о характерных точках границ уточняемого земельного участка
с кадастровым номером 13:01:0132038:4 :**

Система координат МСК-13, зона 1

Зона № 1

Обозначение характерных точек границ	Координаты, м				Метод определения координат	Формулы, примененные для расчета средней квадратической погрешности определения координат характерных точек границ (Mt), с подставленными в такие формулы значениями и итоговые (вычисленные) значения Mt, м	Описание закрепле ния точки
	содержатся в Едином государственном реестре недвижимости		определены в результате выполнения комплексных кадастровых работ				
	X	Y	X	Y			
1	2	3	4	5	6	7	8
162	468506.18	1359134.11	468506.18	1359134.11	Метод спутниковых геодезических измерений (определений)	0.1	Закрепление отсутствует
146	-	-	468506.25	1359129.29	Метод спутниковых геодезических измерений (определений)	0.1	Закрепление отсутствует
145	468506.53	1359108.52	468506.53	1359108.52	Метод спутниковых геодезических измерений (определений)	0.1	Закрепление отсутствует
163	468522.31	1359110.44	468522.31	1359110.44	Метод спутниковых геодезических измерений (определений)	0.1	Закрепление отсутствует
164	468526.96	1359110.54	468526.96	1359110.54	Метод спутниковых геодезических измерений (определений)	0.1	Закрепление отсутствует
165	468526.85	1359112.84	-	-	-	1	-
166	468525.04	1359137.13	468525.04	1359137.13	Метод спутниковых геодезических измерений (определений)	0.1	Закрепление отсутствует
162	468506.18	1359134.11	468506.18	1359134.11	Метод спутниковых геодезических измерений (определений)	0.1	Закрепление отсутствует

**2. Сведения о частях границ уточняемого земельного участка
с кадастровым номером 13:01:0132038:4 :**

Обозначение части границ		Горизонтальное проложение (S), м	Описание прохождения части границ	Сведения о согласовании местоположения границ (согласовано/спорное)
от т.	до т.			
1	2	3	4	5
162	146	4.82	-	Согласовано

2. Сведения о частях границ уточняемого земельного участка с кадастровым номером 13:01:0132038:4 :				
Обозначение части границ		Горизонтальное проложение (S), м	Описание прохождения части границ	Сведения о согласовании местоположения границ (согласовано/спорное)
от т.	до т.			
1	2	3	4	5
146	145	20.77	-	Согласовано
145	163	15.90	-	Согласовано
163	164	4.65	-	Согласовано
164	166	26.66	-	Согласовано
166	162	19.10	-	Согласовано
3. Сведения о характеристиках уточняемого земельного участка с кадастровым номером 13:01:0132038:4 :				
№ п/п	Наименование характеристики		Значение характеристики	
1	2		3	
1.	Адрес земельного участка		Российская Федерация, Республика Мордовия, район Ардатовский, город Ардатов, улица Колхозная, дом 69	
1.1.	Сведения о местоположении земельного участка (при отсутствии адреса) в структурированном в соответствии с федеральной информационной адресной системой виде		-	
1.2.	Дополнительные сведения о местоположении земельного участка		-	
2.	Площадь земельного участка ± величина погрешности определения (вычисления) площади ($P \pm \Delta P$), м ²		512 ± 8	
3.	Формула, примененная для расчета предельной допустимой погрешности определения площади земельного участка, с подставленными значениями и итоговые (вычисленные) значения (ΔP), м ²		$\Delta P = 3.5 * M_t * \sqrt{P} = 3.5 * 0,1 * \sqrt{512} = 8$	
4.	Площадь земельного участка согласно сведениям Единого государственного реестра недвижимости ($P_{\text{кад}}$), м ²		512	
5.	Оценка расхождения P и $P_{\text{кад}}$ ($P - P_{\text{кад}}$), м ²		-	
6.	Предельные минимальный и максимальный размеры земельного участка ($P_{\text{мин}}$ и $P_{\text{макс}}$), м ²		-	
7.	Кадастровый номер или иной государственный учетный номер (инвентарный) объекта недвижимости, расположенного на земельном участке		13:01:0132038:183	
8.	Вид (виды) разрешенного использования		Для индивидуального жилищного строительства	
8.1.	Дополнительные сведения об использовании земельного участка		-	
9.	Сведения о земельных участках (землях общего пользования, территории общего пользования), посредством которых обеспечивается доступ		Земли общего пользования	

3. Сведения о характеристиках уточняемого земельного участка с кадастровым номером 13:01:0132038:4 :		
№ п/п	Наименование характеристики	Значение характеристики
1	2	3
10.	Иные сведения	<p>Фактическое местоположение границ участка не соответствует границам, существующим на местности 15 и более лет. Согласно сведениям ЕГРН земельный участок имеет уточненную площадь, однако фактически сложившееся границы не соответствуют границам указанным в ЕГРН, а именно наблюдается характерное смещение. Ошибка в границах внесенных в ЕГРН, предположительно, допущена лицом, ранее осуществлявшим кадастровые работы в отношении указанного земельного участка. Суть реестровой ошибки состоит в несоответствии сведений о фактическом местоположении границ и его местоположению по сведениям ЕГРН. При выполнении комплексных кадастровых работ реестровая ошибка в сведениях о местоположении границ указанного земельного участка были исправлены.</p>
4. Пояснения к сведениям об уточняемом земельном участке с кадастровым номером 13:01:0132038:4 :		
1.	-	

Сведения об уточняемых земельных участках, необходимые для исправления реестровых ошибок в сведениях о местоположении их границ

**1. Сведения о характерных точках границ уточняемого земельного участка
с кадастровым номером 13:01:0132038:58 :**

Система координат МСК-13, зона 1

Зона № 1

Обозначение характерных точек границ	Координаты, м				Метод определения координат	Формулы, примененные для расчета средней квадратической погрешности определения координат характерных точек границ (Mt), с подставленными в такие формулы значениями и итоговые (вычисленные) значения Mt, м	Описание закрепле ния точки
	содержатся в Едином государственном реестре недвижимости		определены в результате выполнения комплексных кадастровых работ				
	X	Y	X	Y			
1	2	3	4	5	6	7	8
167	467917.78	1358962.81	467917.78	1358962.81	Метод спутниковых геодезических измерений (определений)	0.1	Закрепление отсутствует
267	-	-	467915.57	1358978.31	Метод спутниковых геодезических измерений (определений)	0.1	Закрепление отсутствует
79	467907.67	1359013.78	467908.28	1359014.05	Метод спутниковых геодезических измерений (определений)	0.1	Закрепление отсутствует
82	467888.62	1359010.61	467888.62	1359010.61	Метод спутниковых геодезических измерений (определений)	0.1	Закрепление отсутствует
н300У	-	-	467892.67	1358994.18	Метод спутниковых геодезических измерений (определений)	0.1	Закрепление отсутствует
168	467897.41	1358960.09	467897.41	1358960.09	Метод спутниковых геодезических измерений (определений)	0.1	Закрепление отсутствует
167	467917.78	1358962.81	467917.78	1358962.81	Метод спутниковых геодезических измерений (определений)	0.1	Закрепление отсутствует

**2. Сведения о частях границ уточняемого земельного участка
с кадастровым номером 13:01:0132038:58 :**

Обозначение части границ		Горизонтальное проложение (S), м	Описание прохождения части границ	Сведения о согласовании местоположения границ (согласовано/спорное)
от т.	до т.			
1	2	3	4	5
167	267	15.66	-	Согласовано
267	79	36.48	-	Согласовано

2. Сведения о частях границ уточняемого земельного участка с кадастровым номером 13:01:0132038:58 :				
Обозначение части границ		Горизонтальное проложение (S), м	Описание прохождения части границ	Сведения о согласовании местоположения границ (согласовано/спорное)
от т.	до т.			
1	2	3	4	5
79	82	19.96	-	Согласовано
82	н300У	16.92	-	Согласовано
н300У	168	34.42	-	Согласовано
168	167	20.55	-	Согласовано
3. Сведения о характеристиках уточняемого земельного участка с кадастровым номером 13:01:0132038:58 :				
№ п/п	Наименование характеристики		Значение характеристики	
1	2		3	
1.	Адрес земельного участка		Российская Федерация, Республика Мордовия, район Ардатовский, город Ардатов, улица Пожарского, дом 44	
1.1.	Сведения о местоположении земельного участка (при отсутствии адреса) в структурированном в соответствии с федеральной информационной адресной системой виде		-	
1.2.	Дополнительные сведения о местоположении земельного участка		-	
2.	Площадь земельного участка ± величина погрешности определения (вычисления) площади ($P \pm \Delta P$), м ²		1033 ± 11	
3.	Формула, примененная для расчета предельной допустимой погрешности определения площади земельного участка, с подставленными значениями и итоговые (вычисленные) значения (ΔP), м ²		$\Delta P = 3.5 * M_t * \sqrt{P} = 3.5 * 0,1 * \sqrt{1033} = 11$	
4.	Площадь земельного участка согласно сведениям Единого государственного реестра недвижимости (Р _{кад}), м ²		1028	
5.	Оценка расхождения Р и Р _{кад} (Р - Р _{кад}), м ²		5	
6.	Предельные минимальный и максимальный размеры земельного участка (Р _{мин} и Р _{макс}), м ²		-	
7.	Кадастровый номер или иной государственный учетный номер (инвентарный) объекта недвижимости, расположенного на земельном участке		13:01:0132038:144	
8.	Вид (виды) разрешенного использования		Для размещения индивидуального жилого дома	
8.1.	Дополнительные сведения об использовании земельного участка		-	
9.	Сведения о земельных участках (землях общего пользования, территории общего пользования), посредством которых обеспечивается доступ		Земли общего пользования	

3. Сведения о характеристиках уточняемого земельного участка с кадастровым номером 13:01:0132038:58 :		
№ п/п	Наименование характеристики	Значение характеристики
1	2	3
10.	Иные сведения	<p>Фактическое местоположение границ участка не соответствует границам, существующим на местности 15 и более лет. Согласно сведениям ЕГРН земельный участок имеет уточненную площадь, однако фактически сложившееся границы не соответствуют границам указанным в ЕГРН, а именно наблюдается характерное смещение. Ошибка в границах внесенных в ЕГРН, предположительно, допущена лицом, ранее осуществлявшим кадастровые работы в отношении указанного земельного участка. Суть реестровой ошибки состоит в несоответствии сведений о фактическом местоположении границ и его местоположению по сведениям ЕГРН. При выполнении комплексных кадастровых работ реестровая ошибка в сведениях о местоположении границ указанного земельного участка были исправлены.</p>
4. Пояснения к сведениям об уточняемом земельном участке с кадастровым номером 13:01:0132038:58 :		
1.	-	

Сведения об уточняемых земельных участках, необходимые для исправления реестровых ошибок в сведениях о местоположении их границ

1. Сведения о характерных точках границ уточняемого земельного участка с кадастровым номером 13:01:0132038:45 :

Система координат МСК-13, зона 1

Зона № 1

Обозначение характерных точек границ	Координаты, м				Метод определения координат	Формулы, примененные для расчета средней квадратической погрешности определения координат характерных точек границ (Mt), с подставленными в такие формулы значениями и итоговые (вычисленные) значения Mt, м	Описание закрепле ния точки
	содержатся в Едином государственном реестре недвижимости		определены в результате выполнения комплексных кадастровых работ				
	X	Y	X	Y			
1	2	3	4	5	6	7	8
169	468527.82	1359048.45	468527.82	1359048.45	Метод спутниковых геодезических измерений (определений)	0.1	Закрепление отсутствует
29	468548.02	1359050.60	468548.02	1359050.60	Метод спутниковых геодезических измерений (определений)	0.1	Закрепление отсутствует
28	468545.69	1359103.63	468545.69	1359103.63	Метод спутниковых геодезических измерений (определений)	0.1	Закрепление отсутствует
170	468527.16	1359101.44	468527.16	1359101.44	Метод спутниковых геодезических измерений (определений)	0.1	Закрепление отсутствует
н62У	-	-	468527.29	1359091.33	Метод спутниковых геодезических измерений (определений)	0.1	Закрепление отсутствует
169	468527.82	1359048.45	468527.82	1359048.45	Метод спутниковых геодезических измерений (определений)	0.1	Закрепление отсутствует

2. Сведения о частях границ уточняемого земельного участка с кадастровым номером 13:01:0132038:45 :

Обозначение части границ		Горизонтальное проложение (S), м	Описание прохождения части границ	Сведения о согласовании местоположения границ (согласовано/спорное)
от т.	до т.			
1	2	3	4	5
169	29	20.31	-	Согласовано
29	28	53.08	-	Согласовано
28	170	18.66	-	Согласовано
170	н62У	10.11	-	Согласовано
н62У	169	42.88	-	Согласовано

3. Сведения о характеристиках уточняемого земельного участка с кадастровым номером 13:01:0132038:45 :		
№ п/п	Наименование характеристики	Значение характеристики
1	2	3
1.	Адрес земельного участка	Российская Федерация, Республика Мордовия, район Ардатовский, город Ардатов, улица Пожарского, дом 114
1.1.	Сведения о местоположении земельного участка (при отсутствии адреса) в структурированном в соответствии с федеральной информационной адресной системой виде	-
1.2.	Дополнительные сведения о местоположении земельного участка	-
2.	Площадь земельного участка \pm величина погрешности определения (вычисления) площади ($P \pm \Delta P$), м2	1030 ± 11
3.	Формула, примененная для расчета предельной допустимой погрешности определения площади земельного участка, с подставленными значениями и итоговые (вычисленные) значения (ΔP), м2	$\Delta P = 3.5 * M_t * \sqrt{P} = 3.5 * 0,1 * \sqrt{1030} = 11$
4.	Площадь земельного участка согласно сведениям Единого государственного реестра недвижимости (Ркад), м2	1030
5.	Оценка расхождения Р и Ркад ($P - P_{кад}$), м2	-
6.	Предельные минимальный и максимальный размеры земельного участка ($R_{мин}$ и $R_{макс}$), м2	-
7.	Кадастровый номер или иной государственный учетный номер (инвентарный) объекта недвижимости, расположенного на земельном участке	13:01:0132038:190
8.	Вид (виды) разрешенного использования	Для индивидуального жилищного строительства
8.1.	Дополнительные сведения об использовании земельного участка	-
9.	Сведения о земельных участках (землях общего пользования, территории общего пользования), посредством которых обеспечивается доступ	Земли общего пользования
10.	Иные сведения	Фактическое местоположение границ участка не соответствует границам, существующим на местности 15 и более лет. Согласно сведениям ЕГРН земельный участок имеет уточненную площадь, однако фактически сложившиеся границы не соответствуют границам указанным в ЕГРН, а именно наблюдается характерное смещение. Ошибка в границах внесенных в ЕГРН, предположительно, допущена лицом, ранее осуществлявшим кадастровые работы в отношении указанного земельного участка. Суть реестровой ошибки состоит в несоответствии сведений о фактическом местоположении границ и его местоположению по сведениям ЕГРН. При выполнении комплексных кадастровых работ реестровая ошибка в сведениях о местоположении границ указанного земельного участка были исправлены.

4. Пояснения к сведениям об уточняемом земельном участке с кадастровым номером 13:01:0132038:45 :

1.

-

Сведения об уточняемых земельных участках, необходимые для исправления реестровых ошибок в сведениях о местоположении их границ

**1. Сведения о характерных точках границ уточняемого земельного участка
с кадастровым номером 13:01:0132038:8 :**

Система координат МСК-13, зона 1

Зона № 1

Обозначение характерных точек границ	Координаты, м				Метод определения координат	Формулы, примененные для расчета средней квадратической погрешности определения координат характерных точек границ (Mt), с подставленными в такие формулы значениями и итоговые (вычисленные) значения Mt, м	Описание закрепле ния точки
	содержатся в Едином государственном реестре недвижимости		определены в результате выполнения комплексных кадастровых работ				
	X	Y	X	Y			
1	2	3	4	5	6	7	8
171	101449.20	61138.12	468307.62	1359069.40	Метод спутниковых геодезических измерений (определений)	0.1	Закрепление отсутствует
172	101446.60	61152.44	468288.64	1359066.22	Метод спутниковых геодезических измерений (определений)	0.1	Закрепление отсутствует
н139У	-	-	468295.92	1359031.50	Метод спутниковых геодезических измерений (определений)	0.1	Закрепление отсутствует
173	101444.89	61162.45	-	-	Метод спутниковых геодезических измерений (определений)	0	-
174	101443.84	61168.37	-	-	Метод спутниковых геодезических измерений (определений)	0	-
175	101443.02	61174.09	-	-	Метод спутниковых геодезических измерений (определений)	0	-
176	101437.00	61173.11	-	-	Метод спутниковых геодезических измерений (определений)	0	-
177	101424.05	61170.35	468297.45	1359020.26	Метод спутниковых геодезических измерений (определений)	0.1	Закрепление отсутствует
н601У	-	-	468304.53	1359021.91	Метод спутниковых геодезических измерений (определений)	0.1	Закрепление отсутствует

1. Сведения о характерных точках границ уточняемого земельного участка с кадастровым номером 13:01:0132038:8 :							
Система координат МСК-13, зона 1						Зона № 1	
Обозначение характерных точек границ	Координаты, м				Метод определения координат	Формулы, примененные для расчета средней квадратической погрешности определения координат характерных точек границ (Mt), с подставленными в такие формулы значениями и итоговые (вычисленные) значения Mt, м	Описание закрепле ния точки
	содержатся в Едином государственном реестре недвижимости		определены в результате выполнения комплексных кадастровых работ				
	X	Y	X	Y			
1	2	3	4	5	6	7	8
178	101425.77	61160.25	468315.29	1359023.85	Метод спутниковых геодезических измерений (определений)	0.1	Закрепление отсутствует
179	101430.65	61139.91	468313.52	1359033.52	Метод спутниковых геодезических измерений (определений)	0.1	Закрепление отсутствует
180	101431.22	61136.17	468308.44	1359064.82	Метод спутниковых геодезических измерений (определений)	0.1	Закрепление отсутствует
181	101431.30	61135.68	-	-	-	0	-
182	101433.17	61125.59	-	-	-	0	-
183	101443.34	61127.21	-	-	-	0	-
184	101445.30	61127.54	-	-	-	0	-
185	101450.59	61128.52	-	-	-	0	-
171	101449.20	61138.12	468307.62	1359069.40	Метод спутниковых геодезических измерений (определений)	0.1	Закрепление отсутствует
2. Сведения о частях границ уточняемого земельного участка с кадастровым номером 13:01:0132038:8 :							
Обозначение части границ		Горизонтальное проложение (S), м	Описание прохождения части границ	Сведения о согласовании местоположения границ (согласовано/спорное)			
от т.	до т.						
1	2	3	4	5			
171	172	19.24	-	Согласовано			
172	н139У	35.48	-	Согласовано			
н139У	177	11.34	-	Согласовано			
177	н601У	7.27	-	Согласовано			
н601У	178	10.93	-	Согласовано			
178	179	9.83	-	Согласовано			
179	180	31.71	-	Согласовано			
180	171	4.65	-	Согласовано			

3. Сведения о характеристиках уточняемого земельного участка с кадастровым номером 13:01:0132038:8 :		
№ п/п	Наименование характеристики	Значение характеристики
1	2	3
1.	Адрес земельного участка	Российская Федерация, Республика Мордовия, район Ардатовский, город Ардатов, улица Пожарского, дом 92
1.1.	Сведения о местоположении земельного участка (при отсутствии адреса) в структурированном в соответствии с федеральной информационной адресной системой виде	-
1.2.	Дополнительные сведения о местоположении земельного участка	-
2.	Площадь земельного участка \pm величина погрешности определения (вычисления) площади ($P \pm \Delta P$), м2	852 ± 10
3.	Формула, примененная для расчета предельной допустимой погрешности определения площади земельного участка, с подставленными значениями и итоговые (вычисленные) значения (ΔP), м2	$\Delta P = 3.5 * M_t * \sqrt{P} = 3.5 * 0,1 * \sqrt{852} = 10$
4.	Площадь земельного участка согласно сведениям Единого государственного реестра недвижимости (Ркад), м2	853
5.	Оценка расхождения Р и Ркад ($P - P_{кад}$), м2	1
6.	Предельные минимальный и максимальный размеры земельного участка ($R_{мин}$ и $R_{макс}$), м2	-
7.	Кадастровый номер или иной государственный учетный номер (инвентарный) объекта недвижимости, расположенного на земельном участке	13:01:0132038:184
8.	Вид (виды) разрешенного использования	Для обслуживания дома
8.1.	Дополнительные сведения об использовании земельного участка	-
9.	Сведения о земельных участках (землях общего пользования, территории общего пользования), посредством которых обеспечивается доступ	Земли общего пользования
10.	Иные сведения	-
4. Пояснения к сведениям об уточняемом земельном участке с кадастровым номером 13:01:0132038:8 :		
1.	-	

Сведения об уточняемых земельных участках, необходимые для исправления реестровых ошибок в сведениях о местоположении их границ

1. Сведения о характерных точках границ уточняемого земельного участка с кадастровым номером 13:01:0132038:14 :

Система координат МСК-13, зона 1

Зона № 1

Обозначение характерных точек границ	Координаты, м				Метод определения координат	Формулы, примененные для расчета средней квадратической погрешности определения координат характерных точек границ (Mt), с подставленными в такие формулы значениями и итоговые (вычисленные) значения Mt, м	Описание закрепле ния точки
	содержатся в Едином государственном реестре недвижимости		определены в результате выполнения комплексных кадастровых работ				
	X	Y	X	Y			
1	2	3	4	5	6	7	8
186	101721.82	61115.87	468593.24	1359006.71	Метод спутниковых геодезических измерений (определений)	0.1	Закрепление отсутствует
187	101721.41	61128.46	468593.15	1359019.72	Метод спутниковых геодезических измерений (определений)	0.1	Закрепление отсутствует
188	101702.45	61127.79	468575.81	1359020.95	Метод спутниковых геодезических измерений (определений)	0.1	Закрепление отсутствует
189	101694.97	61120.38	468566.39	1359011.22	Метод спутниковых геодезических измерений (определений)	0.1	Закрепление отсутствует
190	101689.66	61103.61	468562.23	1358998.08	Метод спутниковых геодезических измерений (определений)	0.1	Закрепление отсутствует
191	101700.38	61102.30	468572.27	1358995.57	Метод спутниковых геодезических измерений (определений)	0.1	Закрепление отсутствует
192	101702.86	61114.99	468574.86	1359005.70	Метод спутниковых геодезических измерений (определений)	0.1	Закрепление отсутствует
186	101721.82	61115.87	468593.24	1359006.71	Метод спутниковых геодезических измерений (определений)	0.1	Закрепление отсутствует

2. Сведения о частях границ уточняемого земельного участка с кадастровым номером 13:01:0132038:14 :				
Обозначение части границ		Горизонтальное проложение (S), м	Описание прохождения части границ	Сведения о согласовании местоположения границ (согласовано/спорное)
от т.	до т.			
1	2	3	4	5
186	187	13.01	-	Согласовано
187	188	17.38	-	Согласовано
188	189	13.54	-	Согласовано
189	190	13.78	-	Согласовано
190	191	10.35	-	Согласовано
191	192	10.46	-	Согласовано
192	186	18.41	-	Согласовано
3. Сведения о характеристиках уточняемого земельного участка с кадастровым номером 13:01:0132038:14 :				
№ п/п	Наименование характеристики		Значение характеристики	
1	2		3	
1.	Адрес земельного участка		Российская Федерация, Республика Мордовия, район Ардатовский, город Ардатов, улица Пожарского, дом 118-а	
1.1.	Сведения о местоположении земельного участка (при отсутствии адреса) в структурированном в соответствии с федеральной информационной адресной системой виде		-	
1.2.	Дополнительные сведения о местоположении земельного участка		-	
2.	Площадь земельного участка ± величина погрешности определения (вычисления) площади ($P \pm \Delta P$), м ²		441 ± 7	
3.	Формула, примененная для расчета предельной допустимой погрешности определения площади земельного участка, с подставленными значениями и итоговые (вычисленные) значения (ΔP), м ²		$\Delta P = 3.5 * M_t * \sqrt{P} = 3.5 * 0,1 * \sqrt{441} = 7$	
4.	Площадь земельного участка согласно сведениям Единого государственного реестра недвижимости (Ркад), м ²		440	
5.	Оценка расхождения Р и Ркад ($P - P_{кад}$), м ²		1	
6.	Предельные минимальный и максимальный размеры земельного участка ($R_{мин}$ и $R_{макс}$), м ²		20 5600	
7.	Кадастровый номер или иной государственный учетный номер (инвентарный) объекта недвижимости, расположенного на земельном участке		13:01:0132038:224	
8.	Вид (виды) разрешенного использования		Для обслуживания магазина	
8.1.	Дополнительные сведения об использовании земельного участка		-	
9.	Сведения о земельных участках (землях общего пользования, территории общего пользования), посредством которых обеспечивается доступ		Земли общего пользования	
10.	Иные сведения		-	
4. Пояснения к сведениям об уточняемом земельном участке с кадастровым номером 13:01:0132038:14 :				
1.	-			

Сведения об уточняемых земельных участках, необходимые для исправления реестровых ошибок в сведениях о местоположении их границ

**1. Сведения о характерных точках границ уточняемого земельного участка
с кадастровым номером 13:01:0132038:65 :**

Система координат МСК-13, зона 1

Зона № 1

Обозначение характерных точек границ	Координаты, м				Метод определения координат	Формулы, примененные для расчета средней квадратической погрешности определения координат характерных точек границ (Mt), с подставленными в такие формулы значениями и итоговые (вычисленные) значения Mt, м	Описание закрепле ния точки
	содержатся в Едином государственном реестре недвижимости		определены в результате выполнения комплексных кадастровых работ				
	X	Y	X	Y			
1	2	3	4	5	6	7	8
193	468264.13	1359012.38	468265.25	1359013.02	Метод спутниковых геодезических измерений (определений)	0.1	Закрепление отсутствует
194	468257.16	1359061.48	468264.94	1359015.13	Метод спутниковых геодезических измерений (определений)	0.1	Закрепление отсутствует
195	468239.12	1359059.55	468257.05	1359062.01	Метод спутниковых геодезических измерений (определений)	0.1	Закрепление отсутствует
196	468246.94	1359009.82	468239.40	1359059.24	Метод спутниковых геодезических измерений (определений)	0.1	Закрепление отсутствует
41	-	-	468240.67	1359051.79	Метод спутниковых геодезических измерений (определений)	0.1	Закрепление отсутствует
40	-	-	468247.46	1359012.15	Метод спутниковых геодезических измерений (определений)	0.1	Закрепление отсутствует
н606У	-	-	468247.77	1359010.04	Метод спутниковых геодезических измерений (определений)	0.1	Закрепление отсутствует
193	468264.13	1359012.38	468265.25	1359013.02	Метод спутниковых геодезических измерений (определений)	0.1	Закрепление отсутствует
						-	
197	468248.14	1359012.10	468248.95	1359014.85	Метод спутниковых геодезических измерений (определений)	0.1	Закрепление отсутствует

1. Сведения о характерных точках границ уточняемого земельного участка с кадастровым номером 13:01:0132038:65 :

Система координат МСК-13, зона 1

Зона № 1

Обозначение характерных точек границ	Координаты, м				Метод определения координат	Формулы, примененные для расчета средней квадратической погрешности определения координат характерных точек границ (Mt), с подставленными в такие формулы значениями и итоговые (вычисленные) значения Mt, м	Описание закрепле ния точки
	содержатся в Едином государственном реестре недвижимости		определены в результате выполнения комплексных кадастровых работ				
	X	Y	X	Y			
1	2	3	4	5	6	7	8
198	468247.92	1359012.08	468248.73	1359014.83	Метод спутниковых геодезических измерений (определений)	0.1	Закрепление отсутствует
199	468247.89	1359012.30	468248.70	1359015.05	Метод спутниковых геодезических измерений (определений)	0.1	Закрепление отсутствует
200	468248.12	1359012.32	468248.93	1359015.07	Метод спутниковых геодезических измерений (определений)	0.1	Закрепление отсутствует
197	468248.14	1359012.10	468248.95	1359014.85	Метод спутниковых геодезических измерений (определений)	0.1	Закрепление отсутствует
						-	
н607У	-	-	468248.13	1359012.11	Метод спутниковых геодезических измерений (определений)	0.1	Закрепление отсутствует
н608У	-	-	468247.93	1359012.09	Метод спутниковых геодезических измерений (определений)	0.1	Закрепление отсутствует
н609У	-	-	468247.91	1359012.29	Метод спутниковых геодезических измерений (определений)	0.1	Закрепление отсутствует
н610У	-	-	468248.11	1359012.31	Метод спутниковых геодезических измерений (определений)	0.1	Закрепление отсутствует
н607У	-	-	468248.13	1359012.11	Метод спутниковых геодезических измерений (определений)	0.1	Закрепление отсутствует

2. Сведения о частях границ уточняемого земельного участка с кадастровым номером 13:01:0132038:65 :				
Обозначение части границ		Горизонтальное проложение (S), м	Описание прохождения части границ	Сведения о согласовании местоположения границ (согласовано/спорное)
от т.	до т.			
1	2	3	4	5
193	194	2.13	-	Согласовано
194	195	47.54	-	Согласовано
195	196	17.87	-	Согласовано
196	41	7.56	-	Согласовано
41	40	40.22	-	Согласовано
40	н606У	2.13	-	Согласовано
н606У	193	17.73	-	Согласовано
197	198	0.22	-	Согласовано
198	199	0.22	-	Согласовано
199	200	0.23	-	Согласовано
200	197	0.22	-	Согласовано
н607У	н608У	0.20	-	Согласовано
н608У	н609У	0.20	-	Согласовано
н609У	н610У	0.20	-	Согласовано
н610У	н607У	0.20	-	Согласовано
3. Сведения о характеристиках уточняемого земельного участка с кадастровым номером 13:01:0132038:65 :				
№ п/п	Наименование характеристики	Значение характеристики		
1	2	3		
1.	Адрес земельного участка	Российская Федерация, Республика Мордовия, район Ардатовский, город Ардатов, улица Пожарского, дом 86		
1.1.	Сведения о местоположении земельного участка (при отсутствии адреса) в структурированном в соответствии с федеральной информационной адресной системой виде	-		
1.2.	Дополнительные сведения о местоположении земельного участка	-		
2.	Площадь земельного участка ± величина погрешности определения (вычисления) площади ($P \pm \Delta P$), м ²	886 ± 10		
3.	Формула, примененная для расчета предельной допустимой погрешности определения площади земельного участка, с подставленными значениями и итоговые (вычисленные) значения (ΔP), м ²	$\Delta P = 3.5 * M_t * \sqrt{P} = 3.5 * 0,1 * \sqrt{886} = 10$		
4.	Площадь земельного участка согласно сведениям Единого государственного реестра недвижимости (Р _{кад}), м ²	887		
5.	Оценка расхождения Р и Р _{кад} (Р - Р _{кад}), м ²	1		
6.	Предельные минимальный и максимальный размеры земельного участка (Р _{мин} и Р _{макс}), м ²	-		
7.	Кадастровый номер или иной государственный учетный номер (инвентарный) объекта недвижимости, расположенного на земельном участке	13:01:0132038:178		
8.	Вид (виды) разрешенного использования	Для обслуживания жилого дома		

3. Сведения о характеристиках уточняемого земельного участка с кадастровым номером 13:01:0132038:65 :		
№ п/п	Наименование характеристики	Значение характеристики
1	2	3
8.1.	Дополнительные сведения об использовании земельного участка	-
9.	Сведения о земельных участках (землях общего пользования, территории общего пользования), посредством которых обеспечивается доступ	Земли общего пользования
10.	Иные сведения	<p>Фактическое местоположение границ участка не соответствует границам, существующим на местности 15 и более лет. Согласно сведениям ЕГРН земельный участок имеет уточненную площадь, однако фактически сложившиеся границы не соответствуют границам указанным в ЕГРН, а именно наблюдается характерное смещение. Ошибка в границах внесенных в ЕГРН, предположительно, допущена лицом, ранее осуществлявшим кадастровые работы в отношении указанного земельного участка. Суть реестровой ошибки состоит в несоответствии сведений о фактическом местоположении границ и его местоположению по сведениям ЕГРН. При выполнении комплексных кадастровых работ реестровая ошибка в сведениях о местоположении границ указанного земельного участка были исправлены.</p>
4. Пояснения к сведениям об уточняемом земельном участке с кадастровым номером 13:01:0132038:65 :		
1.	-	

Сведения об уточняемых земельных участках, необходимые для исправления реестровых ошибок в сведениях о местоположении их границ

**1. Сведения о характерных точках границ уточняемого земельного участка
с кадастровым номером 13:01:0132038:48 :**

Система координат МСК-13, зона 1

Зона № 1

Обозначение характерных точек границ	Координаты, м				Метод определения координат	Формулы, примененные для расчета средней квадратической погрешности определения координат характерных точек границ (Mt), с подставленными в такие формулы значениями и итоговые (вычисленные) значения Mt, м	Описание закрепле ния точки
	содержатся в Едином государственном реестре недвижимости		определены в результате выполнения комплексных кадастровых работ				
	X	Y	X	Y			
1	2	3	4	5	6	7	8
201	468745.69	1359100.50	468777.34	1359104.30	Метод спутниковых геодезических измерений (определений)	0.1	Закрепление отсутствует
202	468750.59	1359100.00	468752.87	1359104.30	Метод спутниковых геодезических измерений (определений)	0.1	Закрепление отсутствует
203	468751.69	1359099.00	468752.74	1359103.80	Метод спутниковых геодезических измерений (определений)	0.1	Закрепление отсутствует
204	468752.81	1359084.13	468747.62	1359103.80	Метод спутниковых геодезических измерений (определений)	0.1	Закрепление отсутствует
205	468774.09	1359085.63	468747.65	1359101.42	Метод спутниковых геодезических измерений (определений)	0.1	Закрепление отсутствует
206	468774.47	1359090.63	468752.55	1359100.92	Метод спутниковых геодезических измерений (определений)	0.1	Закрепление отсутствует
207	468775.16	1359100.63	468753.65	1359099.92	Метод спутниковых геодезических измерений (определений)	0.1	Закрепление отсутствует
208	468775.38	1359103.38	468754.77	1359085.05	Метод спутниковых геодезических измерений (определений)	0.1	Закрепление отсутствует
209	468768.81	1359103.63	468775.55	1359086.10	Метод спутниковых геодезических измерений (определений)	0.1	Закрепление отсутствует

1. Сведения о характерных точках границ уточняемого земельного участка с кадастровым номером 13:01:0132038:48 :

Система координат МСК-13, зона 1

Зона № 1

Обозначение характерных точек границ	Координаты, м				Метод определения координат	Формулы, примененные для расчета средней квадратической погрешности определения координат характерных точек границ (Mt), с подставленными в такие формулы значениями и итоговые (вычисленные) значения Mt, м	Описание закрепле ния точки
	содержатся в Едином государственном реестре недвижимости		определены в результате выполнения комплексных кадастровых работ				
	X	Y	X	Y			
1	2	3	4	5	6	7	8
210	468765.69	1359103.50	-	-	Метод спутниковых геодезических измерений (определений)	0.1	-
211	468750.91	1359103.38	-	-	Метод спутниковых геодезических измерений (определений)	0.1	-
212	468750.78	1359102.88	-	-	Метод спутниковых геодезических измерений (определений)	0.1	-
213	468745.66	1359102.88	-	-	Метод спутниковых геодезических измерений (определений)	0.1	-
201	468745.69	1359100.50	468777.34	1359104.30	Метод спутниковых геодезических измерений (определений)	0.1	Закрепление отсутствует
						-	
н611У	-	-	468776.85	1359101.58	Метод спутниковых геодезических измерений (определений)	0.1	Закрепление отсутствует
н612У	-	-	468776.65	1359101.58	Метод спутниковых геодезических измерений (определений)	0.1	Закрепление отсутствует
н613У	-	-	468776.65	1359101.78	Метод спутниковых геодезических измерений (определений)	0.1	Закрепление отсутствует
н614У	-	-	468776.85	1359101.78	Метод спутниковых геодезических измерений (определений)	0.1	Закрепление отсутствует

1. Сведения о характерных точках границ уточняемого земельного участка с кадастровым номером 13:01:0132038:48 :							
Система координат МСК-13, зона 1						Зона № 1	
Обозначение характерных точек границ	Координаты, м				Метод определения координат	Формулы, примененные для расчета средней квадратической погрешности определения координат характерных точек границ (Mt), с подставленными в такие формулы значениями и итоговые (вычисленные) значения Mt, м	Описание закрепле ния точки
	содержатся в Едином государственном реестре недвижимости		определены в результате выполнения комплексных кадастровых работ				
	X	Y	X	Y			
1	2	3	4	5	6	7	8
н611У	-	-	468776.85	1359101.58	Метод спутниковых геодезических измерений (определений)	0.1	Закрепление отсутствует
2. Сведения о частях границ уточняемого земельного участка с кадастровым номером 13:01:0132038:48 :							
Обозначение части границ		Горизонтальное проложение (S), м	Описание прохождения части границ	Сведения о согласовании местоположения границ (согласовано/спорное)			
от т.	до т.						
1	2	3	4	5			
201	202	24.47	-	Согласовано			
202	203	0.52	-	Согласовано			
203	204	5.12	-	Согласовано			
204	205	2.38	-	Согласовано			
205	206	4.93	-	Согласовано			
206	207	1.49	-	Согласовано			
207	208	14.91	-	Согласовано			
208	209	20.81	-	Согласовано			
209	201	18.29	-	Согласовано			
н611У	н612У	0.20	-	Согласовано			
н612У	н613У	0.20	-	Согласовано			
н613У	н614У	0.20	-	Согласовано			
н614У	н611У	0.20	-	Согласовано			
3. Сведения о характеристиках уточняемого земельного участка с кадастровым номером 13:01:0132038:48 :							
№ п/п	Наименование характеристики			Значение характеристики			
1	2			3			
1.	Адрес земельного участка			Российская Федерация, 431860, Республика Мордовия, район Ардатовский, город Ардатов, улица Пожарского, дом 136			
1.1.	Сведения о местоположении земельного участка (при отсутствии адреса) в структурированном в соответствии с федеральной информационной адресной системой виде			-			
1.2.	Дополнительные сведения о местоположении земельного участка			-			

3. Сведения о характеристиках уточняемого земельного участка с кадастровым номером 13:01:0132038:48 :		
№ п/п	Наименование характеристики	Значение характеристики
1	2	3
2.	Площадь земельного участка ± величина погрешности определения (вычисления) площади ($P \pm \Delta P$), м2	436 ± 7
3.	Формула, примененная для расчета предельной допустимой погрешности определения площади земельного участка, с подставленными значениями и итоговые (вычисленные) значения (ΔP), м2	$\Delta P = 3.5 * M_t * \sqrt{P} = 3.5 * 0,1 * \sqrt{436} = 7$
4.	Площадь земельного участка согласно сведениям Единого государственного реестра недвижимости ($P_{\text{кад}}$), м2	438
5.	Оценка расхождения P и $P_{\text{кад}}$ ($P - P_{\text{кад}}$), м2	2
6.	Предельные минимальный и максимальный размеры земельного участка ($P_{\text{мин}}$ и $P_{\text{макс}}$), м2	-
7.	Кадастровый номер или иной государственный учетный номер (инвентарный) объекта недвижимости, расположенного на земельном участке	13:01:0132038:213
8.	Вид (виды) разрешенного использования	Для индивидуального жилищного строительства
8.1.	Дополнительные сведения об использовании земельного участка	-
9.	Сведения о земельных участках (землях общего пользования, территории общего пользования), посредством которых обеспечивается доступ	Земли общего пользования
10.	Иные сведения	<p>Фактическое местоположение границ участка не соответствует границам, существующим на местности 15 и более лет. Согласно сведениям ЕГРН земельный участок имеет уточненную площадь, однако фактически сложившиеся границы не соответствуют границам указанным в ЕГРН, а именно наблюдается характерное смещение. Ошибка в границах внесенных в ЕГРН, предположительно, допущена лицом, ранее осуществлявшим кадастровые работы в отношении указанного земельного участка. Суть реестровой ошибки состоит в несоответствии сведений о фактическом местоположении границ и его местоположению по сведениям ЕГРН. При выполнении комплексных кадастровых работ реестровая ошибка в сведениях о местоположении границ указанного земельного участка были исправлены.</p>
4. Пояснения к сведениям об уточняемом земельном участке с кадастровым номером 13:01:0132038:48 :		
1.	-	

Сведения об уточняемых земельных участках, необходимые для исправления реестровых ошибок в сведениях о местоположении их границ

**1. Сведения о характерных точках границ уточняемого земельного участка
с кадастровым номером 13:01:0132038:10 :**

Система координат МСК-13, зона 1

Зона № 1

Обозначение характерных точек границ	Координаты, м				Метод определения координат	Формулы, примененные для расчета средней квадратической погрешности определения координат характерных точек границ (Mt), с подставленными в такие формулы значениями и итоговые (вычисленные) значения Mt, м	Описание закрепле ния точки
	содержатся в Едином государственном реестре недвижимости		определены в результате выполнения комплексных кадастровых работ				
	X	Y	X	Y			
1	2	3	4	5	6	7	8
214	468050.13	1358981.86	468050.13	1358981.86	Метод спутниковых геодезических измерений (определений)	0.1	Закрепление отсутствует
215	468063.13	1358983.66	468063.13	1358983.66	Метод спутниковых геодезических измерений (определений)	0.1	Закрепление отсутствует
249	-	-	468063.01	1358984.40	Метод спутниковых геодезических измерений (определений)	0.1	Закрепление отсутствует
216	468062.32	1358988.87	468062.32	1358988.87	Метод спутниковых геодезических измерений (определений)	0.1	Закрепление отсутствует
217	468063.02	1358988.99	468063.02	1358988.99	Метод спутниковых геодезических измерений (определений)	0.1	Закрепление отсутствует
218	468062.90	1358992.28	468062.90	1358992.28	Метод спутниковых геодезических измерений (определений)	0.1	Закрепление отсутствует
219	468066.01	1358992.82	468066.01	1358992.82	Метод спутниковых геодезических измерений (определений)	0.1	Закрепление отсутствует
220	468065.17	1358997.60	468065.17	1358997.60	Метод спутниковых геодезических измерений (определений)	0.1	Закрепление отсутствует
221	468063.62	1359004.58	468063.62	1359004.58	Метод спутниковых геодезических измерений (определений)	0.1	Закрепление отсутствует

1. Сведения о характерных точках границ уточняемого земельного участка с кадастровым номером 13:01:0132038:10 :

Система координат МСК-13, зона 1

Зона № 1

Обозначение характерных точек границ	Координаты, м				Метод определения координат	Формулы, примененные для расчета средней квадратической погрешности определения координат характерных точек границ (Mt), с подставленными в такие формулы значениями и итоговые (вычисленные) значения Mt, м	Описание закрепле ния точки
	содержатся в Едином государственном реестре недвижимости		определены в результате выполнения комплексных кадастровых работ				
	X	Y	X	Y			
1	2	3	4	5	6	7	8
222	468060.05	1359022.82	468060.05	1359022.82	Метод спутниковых геодезических измерений (определений)	0.1	Закрепление отсутствует
223	468058.64	1359029.95	468058.64	1359029.95	Метод спутниковых геодезических измерений (определений)	0.1	Закрепление отсутствует
94	468057.03	1359038.29	468057.03	1359038.29	Метод спутниковых геодезических измерений (определений)	0.1	Закрепление отсутствует
93	468040.81	1359035.86	468040.81	1359035.86	Метод спутниковых геодезических измерений (определений)	0.1	Закрепление отсутствует
214	468050.13	1358981.86	468050.13	1358981.86	Метод спутниковых геодезических измерений (определений)	0.1	Закрепление отсутствует
						-	
224	468062.25	1358984.76	468062.25	1358984.76	Метод спутниковых геодезических измерений (определений)	0.1	Закрепление отсутствует
225	468062.26	1358984.56	468062.26	1358984.56	Метод спутниковых геодезических измерений (определений)	0.1	Закрепление отсутствует
226	468062.07	1358984.54	468062.07	1358984.54	Метод спутниковых геодезических измерений (определений)	0.1	Закрепление отсутствует
227	468062.05	1358984.74	468062.05	1358984.74	Метод спутниковых геодезических измерений (определений)	0.1	Закрепление отсутствует

1. Сведения о характерных точках границ уточняемого земельного участка с кадастровым номером 13:01:0132038:10 :							
Система координат МСК-13, зона 1						Зона № 1	
Обозначение характерных точек границ	Координаты, м				Метод определения координат	Формулы, примененные для расчета средней квадратической погрешности определения координат характерных точек границ (Mt), с подставленными в такие формулы значениями и итоговые (вычисленные) значения Mt, м	Описание закрепле ния точки
	содержатся в Едином государственном реестре недвижимости		определены в результате выполнения комплексных кадастровых работ				
	X	Y	X	Y			
1	2	3	4	5	6	7	8
224	468062.25	1358984.76	468062.25	1358984.76	Метод спутниковых геодезических измерений (определений)	0.1	Закрепление отсутствует
2. Сведения о частях границ уточняемого земельного участка с кадастровым номером 13:01:0132038:10 :							
Обозначение части границ		Горизонтальное проложение (S), м	Описание прохождения части границ	Сведения о согласовании местоположения границ (согласовано/спорное)			
от т.	до т.						
1	2	3	4	5			
214	215	13.12	-	Согласовано			
215	249	0.75	-	Согласовано			
249	216	4.52	-	Согласовано			
216	217	0.71	-	Согласовано			
217	218	3.29	-	Согласовано			
218	219	3.16	-	Согласовано			
219	220	4.85	-	Согласовано			
220	221	7.15	-	Согласовано			
221	222	18.59	-	Согласовано			
222	223	7.27	-	Согласовано			
223	94	8.49	-	Согласовано			
94	93	16.40	-	Согласовано			
93	214	54.80	-	Согласовано			
224	225	0.20	-	Согласовано			
225	226	0.19	-	Согласовано			
226	227	0.20	-	Согласовано			
227	224	0.20	-	Согласовано			

3. Сведения о характеристиках уточняемого земельного участка с кадастровым номером 13:01:0132038:10 :		
№ п/п	Наименование характеристики	Значение характеристики
1	2	3
1.	Адрес земельного участка	Российская Федерация, Республика Мордовия, район Ардатовский, город Ардатов, улица Пожарского, дом 62
1.1.	Сведения о местоположении земельного участка (при отсутствии адреса) в структурированном в соответствии с федеральной информационной адресной системой виде	-
1.2.	Дополнительные сведения о местоположении земельного участка	Республика Мордовия, Ардатовский район, город Ардатов, улица Пожарского, дом 62
2.	Площадь земельного участка ± величина погрешности определения (вычисления) площади ($P \pm \Delta P$), м2	900 ± 10
3.	Формула, примененная для расчета предельной допустимой погрешности определения площади земельного участка, с подставленными значениями и итоговые (вычисленные) значения (ΔP), м2	$\Delta P = 3.5 * M_t * \sqrt{P} = 3.5 * 0,1 * \sqrt{900} = 10$
4.	Площадь земельного участка согласно сведениям Единого государственного реестра недвижимости ($P_{\text{кад}}$), м2	900
5.	Оценка расхождения P и $P_{\text{кад}}$ ($P - P_{\text{кад}}$), м2	-
6.	Предельные минимальный и максимальный размеры земельного участка ($P_{\text{мин}}$ и $P_{\text{макс}}$), м2	-
7.	Кадастровый номер или иной государственный учетный номер (инвентарный) объекта недвижимости, расположенного на земельном участке	13:01:0132038:215
8.	Вид (виды) разрешенного использования	Для обслуживания индивидуального жилого дома
8.1.	Дополнительные сведения об использовании земельного участка	-
9.	Сведения о земельных участках (землях общего пользования, территории общего пользования), посредством которых обеспечивается доступ	Земли общего пользования
10.	Иные сведения	-
4. Пояснения к сведениям об уточняемом земельном участке с кадастровым номером 13:01:0132038:10 :		
1.	-	

Сведения об уточняемых земельных участках, необходимые для исправления реестровых ошибок в сведениях о местоположении их границ

**1. Сведения о характерных точках границ уточняемого земельного участка
с кадастровым номером 13:01:0132038:3 :**

Система координат МСК-13, зона 1

Зона № 1

Обозначение характерных точек границ	Координаты, м				Метод определения координат	Формулы, примененные для расчета средней квадратической погрешности определения координат характерных точек границ (Mt), с подставленными в такие формулы значениями и итоговые (вычисленные) значения Mt, м	Описание закрепле ния точки
	содержатся в Едином государственном реестре недвижимости		определены в результате выполнения комплексных кадастровых работ				
	X	Y	X	Y			
1	2	3	4	5	6	7	8
228	468098.62	1358988.96	468098.62	1358988.96	Метод спутниковых геодезических измерений (определений)	0.1	Закрепление отсутствует
229	468096.33	1359006.55	468096.33	1359006.55	Метод спутниковых геодезических измерений (определений)	0.1	Закрепление отсутствует
230	468088.16	1359046.34	468088.16	1359046.34	Метод спутниковых геодезических измерений (определений)	0.1	Закрепление отсутствует
97	468074.42	1359044.50	468074.42	1359044.50	Метод спутниковых геодезических измерений (определений)	0.1	Закрепление отсутствует
231	468075.16	1359032.93	468075.16	1359032.93	Метод спутниковых геодезических измерений (определений)	0.1	Закрепление отсутствует
232	468076.26	1359026.08	468076.26	1359026.08	Метод спутниковых геодезических измерений (определений)	0.1	Закрепление отсутствует
233	-	-	468083.99	1358988.25	Метод спутниковых геодезических измерений (определений)	0.1	Закрепление отсутствует
233	468083.99	1358988.25	-	-	-	1	-
234	468084.23	1358986.43	468084.23	1358986.43	Метод спутниковых геодезических измерений (определений)	0.1	Закрепление отсутствует
228	468098.62	1358988.96	468098.62	1358988.96	Метод спутниковых геодезических измерений (определений)	0.1	Закрепление отсутствует

1. Сведения о характерных точках границ уточняемого земельного участка с кадастровым номером 13:01:0132038:3 :							
Система координат МСК-13, зона 1						Зона № 1	
Обозначение характерных точек границ	Координаты, м				Метод определения координат	Формулы, примененные для расчета средней квадратической погрешности определения координат характерных точек границ (Mt), с подставленными в такие формулы значениями и итоговые (вычисленные) значения Mt, м	Описание закрепле ния точки
	содержатся в Едином государственном реестре недвижимости		определены в результате выполнения комплексных кадастровых работ				
	X	Y	X	Y			
1	2	3	4	5	6	7	8
						-	
235	468092.75	1358988.51	468092.75	1358988.51	Метод спутниковых геодезических измерений (определений)	0.1	Закрепление отсутствует
236	468092.77	1358988.31	468092.77	1358988.31	Метод спутниковых геодезических измерений (определений)	0.1	Закрепление отсутствует
237	468092.57	1358988.29	468092.57	1358988.29	Метод спутниковых геодезических измерений (определений)	0.1	Закрепление отсутствует
238	468092.55	1358988.49	468092.55	1358988.49	Метод спутниковых геодезических измерений (определений)	0.1	Закрепление отсутствует
235	468092.75	1358988.51	468092.75	1358988.51	Метод спутниковых геодезических измерений (определений)	0.1	Закрепление отсутствует
2. Сведения о частях границ уточняемого земельного участка с кадастровым номером 13:01:0132038:3 :							
Обозначение части границ		Горизонтальное проложение (S), м	Описание прохождения части границ	Сведения о согласовании местоположения границ (согласовано/спорное)			
от т.	до т.						
1	2	3	4	5			
228	229	17.74	-	Согласовано			
229	230	40.62	-	Согласовано			
230	97	13.86	-	Согласовано			
97	231	11.59	-	Согласовано			
231	232	6.94	-	Согласовано			
232	233	38.61	-	Согласовано			
233	234	1.84	-	Согласовано			
234	228	14.61	-	Согласовано			
235	236	0.20	-	Согласовано			

2. Сведения о частях границ уточняемого земельного участка с кадастровым номером 13:01:0132038:3 :				
Обозначение части границ		Горизонтальное проложение (S), м	Описание прохождения части границ	Сведения о согласовании местоположения границ (согласовано/спорное)
от т.	до т.			
1	2	3	4	5
236	237	0.20	-	Согласовано
237	238	0.20	-	Согласовано
238	235	0.20	-	Согласовано
3. Сведения о характеристиках уточняемого земельного участка с кадастровым номером 13:01:0132038:3 :				
№ п/п	Наименование характеристики		Значение характеристики	
1	2		3	
1.	Адрес земельного участка		Российская Федерация, Республика Мордовия, район Ардатовский, город Ардатов, улица Пожарского, дом 66	
1.1.	Сведения о местоположении земельного участка (при отсутствии адреса) в структурированном в соответствии с федеральной информационной адресной системой виде		-	
1.2.	Дополнительные сведения о местоположении земельного участка		-	
2.	Площадь земельного участка ± величина погрешности определения (вычисления) площади ($P \pm \Delta P$), м ²		899 ± 10	
3.	Формула, примененная для расчета предельной допустимой погрешности определения площади земельного участка, с подставленными значениями и итоговые (вычисленные) значения (ΔP), м ²		$\Delta P = 3.5 * M_t * \sqrt{P} = 3.5 * 0,1 * \sqrt{899} = 10$	
4.	Площадь земельного участка согласно сведениям Единого государственного реестра недвижимости (Р _{кад}), м ²		899	
5.	Оценка расхождения Р и Р _{кад} (Р - Р _{кад}), м ²		-	
6.	Предельные минимальный и максимальный размеры земельного участка (Р _{мин} и Р _{макс}), м ²		-	
7.	Кадастровый номер или иной государственный учетный номер (инвентарный) объекта недвижимости, расположенного на земельном участке		13:01:0132038:158	
8.	Вид (виды) разрешенного использования		Для обслуживания индивидуального жилого дома	
8.1.	Дополнительные сведения об использовании земельного участка		-	
9.	Сведения о земельных участках (землях общего пользования, территории общего пользования), посредством которых обеспечивается доступ		Земли общего пользования	
10.	Иные сведения		-	
4. Пояснения к сведениям об уточняемом земельном участке с кадастровым номером 13:01:0132038:3 :				
1.	-			

Сведения об уточняемых земельных участках, необходимые для исправления реестровых ошибок в сведениях о местоположении их границ

1. Сведения о характерных точках границ уточняемого земельного участка с кадастровым номером 13:01:0132038:115 :

Система координат МСК-13, зона 1

Зона № 1

Обозначение характерных точек границ	Координаты, м				Метод определения координат	Формулы, примененные для расчета средней квадратической погрешности определения координат характерных точек границ (Mt), с подставленными в такие формулы значениями и итоговые (вычисленные) значения Mt, м	Описание закрепле ния точки
	содержатся в Едином государственном реестре недвижимости		определены в результате выполнения комплексных кадастровых работ				
	X	Y	X	Y			
1	2	3	4	5	6	7	8
239	468076.26	1359026.09	468060.05	1359022.82	Метод спутниковых геодезических измерений (определений)	0.1	Закрепление отсутствует
222	468060.05	1359022.82	468063.62	1359004.58	Метод спутниковых геодезических измерений (определений)	0.1	Закрепление отсутствует
221	468063.62	1359004.58	468065.17	1358997.60	Метод спутниковых геодезических измерений (определений)	0.1	Закрепление отсутствует
220	468065.17	1358997.60	468066.01	1358992.82	Метод спутниковых геодезических измерений (определений)	0.1	Закрепление отсутствует
219	468066.01	1358992.82	468062.90	1358992.28	Метод спутниковых геодезических измерений (определений)	0.1	Закрепление отсутствует
218	468062.90	1358992.28	468063.02	1358988.99	Метод спутниковых геодезических измерений (определений)	0.1	Закрепление отсутствует
217	468063.02	1358988.99	468062.32	1358988.87	Метод спутниковых геодезических измерений (определений)	0.1	Закрепление отсутствует
249	-	-	468063.01	1358984.40	Метод спутниковых геодезических измерений (определений)	0.1	Закрепление отсутствует
216	468062.32	1358988.87	468063.13	1358983.66	Метод спутниковых геодезических измерений (определений)	0.1	Закрепление отсутствует

1. Сведения о характерных точках границ уточняемого земельного участка с кадастровым номером 13:01:0132038:115 :							
Система координат МСК-13, зона 1						Зона № 1	
Обозначение характерных точек границ	Координаты, м				Метод определения координат	Формулы, примененные для расчета средней квадратической погрешности определения координат характерных точек границ (Mt), с подставленными в такие формулы значениями и итоговые (вычисленные) значения Mt, м	Описание закрепле ния точки
	содержатся в Едином государственном реестре недвижимости		определены в результате выполнения комплексных кадастровых работ				
	X	Y	X	Y			
1	2	3	4	5	6	7	8
215	468063.13	1358983.66	468084.23	1358986.43	Метод спутниковых геодезических измерений (определений)	0.1	Закрепление отсутствует
234	468084.23	1358986.43	468083.99	1358988.25	Метод спутниковых геодезических измерений (определений)	0.1	Закрепление отсутствует
233	468083.99	1358988.25	468076.26	1359026.08	Метод спутниковых геодезических измерений (определений)	0.1	Закрепление отсутствует
239	468076.26	1359026.09	468060.05	1359022.82	Метод спутниковых геодезических измерений (определений)	0.1	Закрепление отсутствует
						-	
240	468074.11	1358986.63	468074.11	1358986.63	Метод спутниковых геодезических измерений (определений)	0.1	Закрепление отсутствует
241	468074.14	1358986.43	468074.14	1358986.43	Метод спутниковых геодезических измерений (определений)	0.1	Закрепление отсутствует
242	468073.93	1358986.41	468073.93	1358986.41	Метод спутниковых геодезических измерений (определений)	0.1	Закрепление отсутствует
243	468073.91	1358986.60	468073.91	1358986.60	Метод спутниковых геодезических измерений (определений)	0.1	Закрепление отсутствует
240	468074.11	1358986.63	468074.11	1358986.63	Метод спутниковых геодезических измерений (определений)	0.1	Закрепление отсутствует
						-	

1. Сведения о характерных точках границ уточняемого земельного участка с кадастровым номером 13:01:0132038:115 :							
Система координат МСК-13, зона 1						Зона № 1	
Обозначение характерных точек границ	Координаты, м				Метод определения координат	Формулы, примененные для расчета средней квадратической погрешности определения координат характерных точек границ (Mt), с подставленными в такие формулы значениями и итоговые (вычисленные) значения Mt, м	Описание закрепле ния точки
	содержатся в Едином государственном реестре недвижимости		определены в результате выполнения комплексных кадастровых работ				
	X	Y	X	Y			
1	2	3	4	5	6	7	8
244	468069.41	1358985.88	468069.41	1358985.88	Метод спутниковых геодезических измерений (определений)	0.1	Закрепление отсутствует
245	468069.44	1358985.68	468069.44	1358985.68	Метод спутниковых геодезических измерений (определений)	0.1	Закрепление отсутствует
246	468069.24	1358985.65	468069.24	1358985.65	Метод спутниковых геодезических измерений (определений)	0.1	Закрепление отсутствует
247	468069.21	1358985.85	468069.21	1358985.85	Метод спутниковых геодезических измерений (определений)	0.1	Закрепление отсутствует
244	468069.41	1358985.88	468069.41	1358985.88	Метод спутниковых геодезических измерений (определений)	0.1	Закрепление отсутствует
2. Сведения о частях границ уточняемого земельного участка с кадастровым номером 13:01:0132038:115 :							
Обозначение части границ		Горизонтальное проложение (S), м	Описание прохождения части границ	Сведения о согласовании местоположения границ (согласовано/спорное)			
от т.	до т.						
1	2	3	4	5			
239	222	18.59	-	Согласовано			
222	221	7.15	-	Согласовано			
221	220	4.85	-	Согласовано			
220	219	3.16	-	Согласовано			
219	218	3.29	-	Согласовано			
218	217	0.71	-	Согласовано			
217	249	4.52	-	Согласовано			
249	216	0.75	-	Согласовано			
216	215	21.28	-	Согласовано			
215	234	1.84	-	Согласовано			
234	233	38.61	-	Согласовано			

2. Сведения о частях границ уточняемого земельного участка с кадастровым номером 13:01:0132038:115 :				
Обозначение части границ		Горизонтальное проложение (S), м	Описание прохождения части границ	Сведения о согласовании местоположения границ (согласовано/спорное)
от т.	до т.			
1	2	3	4	5
233	239	16.53	-	Согласовано
240	241	0.20	-	Согласовано
241	242	0.21	-	Согласовано
242	243	0.19	-	Согласовано
243	240	0.20	-	Согласовано
244	245	0.20	-	Согласовано
245	246	0.20	-	Согласовано
246	247	0.20	-	Согласовано
247	244	0.20	-	Согласовано
3. Сведения о характеристиках уточняемого земельного участка с кадастровым номером 13:01:0132038:115 :				
№ п/п	Наименование характеристики		Значение характеристики	
1	2		3	
1.	Адрес земельного участка		Российская Федерация, Республика Мордовия, район Ардатовский, город Ардатов, улица Пожарского, дом 64	
1.1.	Сведения о местоположении земельного участка (при отсутствии адреса) в структурированном в соответствии с федеральной информационной адресной системой виде		-	
1.2.	Дополнительные сведения о местоположении земельного участка		Республика Мордовия, Ардатовский район, город Ардатов, улица Пожарского, дом 64	
2.	Площадь земельного участка ± величина погрешности определения (вычисления) площади ($P \pm \Delta P$), м ²		699 ± 9	
3.	Формула, примененная для расчета предельной допустимой погрешности определения площади земельного участка, с подставленными значениями и итоговые (вычисленные) значения (ΔP), м ²		$\Delta P = 3.5 * M_t * \sqrt{P} = 3.5 * 0,1 * \sqrt{699} = 9$	
4.	Площадь земельного участка согласно сведениям Единого государственного реестра недвижимости (Ркад), м ²		699	
5.	Оценка расхождения Р и Ркад ($P - P_{кад}$), м ²		-	
6.	Предельные минимальный и максимальный размеры земельного участка ($P_{мин}$ и $P_{макс}$), м ²		-	
7.	Кадастровый номер или иной государственный учетный номер (инвентарный) объекта недвижимости, расположенного на земельном участке		13:01:0132038:151	
8.	Вид (виды) разрешенного использования		Для обслуживания дома	
8.1.	Дополнительные сведения об использовании земельного участка		-	
9.	Сведения о земельных участках (землях общего пользования, территории общего пользования), посредством которых обеспечивается доступ		Земли общего пользования	
10.	Иные сведения		-	

4. Пояснения к сведениям об уточняемом земельном участке с кадастровым номером 13:01:0132038:115 :

1.

-

Сведения об уточняемых земельных участках, необходимые для исправления реестровых ошибок в сведениях о местоположении их границ

**1. Сведения о характерных точках границ уточняемого земельного участка
с кадастровым номером 13:01:0132038:6 :**

Система координат МСК-13, зона 1

Зона № 1

Обозначение характерных точек границ	Координаты, м				Метод определения координат	Формулы, примененные для расчета средней квадратической погрешности определения координат характерных точек границ (Mt), с подставленными в такие формулы значениями и итоговые (вычисленные) значения Mt, м	Описание закрепле ния точки
	содержатся в Едином государственном реестре недвижимости		определены в результате выполнения комплексных кадастровых работ				
	X	Y	X	Y			
1	2	3	4	5	6	7	8
250	467859.10	1358953.08	467859.10	1358953.08	Метод спутниковых геодезических измерений (определений)	0.1	Закрепление отсутствует
78	467858.84	1358954.55	467858.84	1358954.55	Метод спутниковых геодезических измерений (определений)	0.1	Закрепление отсутствует
78	-	-	467858.79	1358954.82	Метод спутниковых геодезических измерений (определений)	0.1	Закрепление отсутствует
77	467850.80	1359000.77	467850.80	1359000.77	Метод спутниковых геодезических измерений (определений)	0.1	Закрепление отсутствует
251	467850.37	1359003.02	467850.37	1359003.02	Метод спутниковых геодезических измерений (определений)	0.1	Закрепление отсутствует
252	467841.95	1359001.40	467841.95	1359001.40	Метод спутниковых геодезических измерений (определений)	0.1	Закрепление отсутствует
253	467842.95	1358996.34	467842.95	1358996.34	Метод спутниковых геодезических измерений (определений)	0.1	Закрепление отсутствует
254	467834.54	1358994.34	467834.54	1358994.34	Метод спутниковых геодезических измерений (определений)	0.1	Закрепление отсутствует
255	467841.45	1358950.13	467841.45	1358950.13	Метод спутниковых геодезических измерений (определений)	0.1	Закрепление отсутствует

1. Сведения о характерных точках границ уточняемого земельного участка с кадастровым номером 13:01:0132038:6 :							
Система координат МСК-13, зона 1						Зона № 1	
Обозначение характерных точек границ	Координаты, м				Метод определения координат	Формулы, примененные для расчета средней квадратической погрешности определения координат характерных точек границ (Mt), с подставленными в такие формулы значениями и итоговые (вычисленные) значения Mt, м	Описание закрепления точки
	содержатся в Едином государственном реестре недвижимости		определены в результате выполнения комплексных кадастровых работ				
1	2	3	4	5	6	7	8
250	467859.10	1358953.08	467859.10	1358953.08	Метод спутниковых геодезических измерений (определений)	0.1	Закрепление отсутствует
2. Сведения о частях границ уточняемого земельного участка с кадастровым номером 13:01:0132038:6 :							
Обозначение части границ		Горизонтальное проложение (S), м	Описание прохождения части границ	Сведения о согласовании местоположения границ (согласовано/спорное)			
от т.	до т.						
1	2	3	4	5			
250	78	1.49	-	Согласовано			
78	78	0.27	-	Согласовано			
78	77	46.64	-	Согласовано			
77	251	2.29	-	Согласовано			
251	252	8.57	-	Согласовано			
252	253	5.16	-	Согласовано			
253	254	8.64	-	Согласовано			
254	255	44.75	-	Согласовано			
255	250	17.89	-	Согласовано			
3. Сведения о характеристиках уточняемого земельного участка с кадастровым номером 13:01:0132038:6 :							
№ п/п	Наименование характеристики			Значение характеристики			
1	2			3			
1.	Адрес земельного участка			Российская Федерация, Республика Мордовия, район Ардатовский, город Ардатов, улица Пожарского, дом 36			
1.1.	Сведения о местоположении земельного участка (при отсутствии адреса) в структурированном в соответствии с федеральной информационной адресной системой виде			-			
1.2.	Дополнительные сведения о местоположении земельного участка			-			
2.	Площадь земельного участка ± величина погрешности определения (вычисления) площади (P ± ΔP), м2			836 ± 10			
3.	Формула, примененная для расчета предельной допустимой погрешности определения площади земельного участка, с подставленными значениями и итоговые (вычисленные) значения (ΔP), м2			ΔP=3.5*Mt*√P=3.5*0,1*√836=10			

3. Сведения о характеристиках уточняемого земельного участка с кадастровым номером 13:01:0132038:6 :		
№ п/п	Наименование характеристики	Значение характеристики
1	2	3
4.	Площадь земельного участка согласно сведениям Единого государственного реестра недвижимости (Ркад), м2	836
5.	Оценка расхождения Р и Ркад (Р - Ркад), м2	-
6.	Предельные минимальный и максимальный размеры земельного участка (Рмин и Рмакс), м2	-
7.	Кадастровый номер или иной государственный учетный номер (инвентарный) объекта недвижимости, расположенного на земельном участке	-
8.	Вид (виды) разрешенного использования	Для обслуживания дома
8.1.	Дополнительные сведения об использовании земельного участка	-
9.	Сведения о земельных участках (землях общего пользования, территории общего пользования), посредством которых обеспечивается доступ	Земли общего пользования
10.	Иные сведения	-
4. Пояснения к сведениям об уточняемом земельном участке с кадастровым номером 13:01:0132038:6 :		
1.	-	

Сведения об уточняемых земельных участках, необходимые для исправления реестровых ошибок в сведениях о местоположении их границ

**1. Сведения о характерных точках границ уточняемого земельного участка
с кадастровым номером 13:01:0132038:57 :**

Система координат МСК-13, зона 1

Зона № 1

Обозначение характерных точек границ	Координаты, м				Метод определения координат	Формулы, примененные для расчета средней квадратической погрешности определения координат характерных точек границ (Mt), с подставленными в такие формулы значениями и итоговые (вычисленные) значения Mt, м	Описание закрепле ния точки
	содержатся в Едином государственном реестре недвижимости		определены в результате выполнения комплексных кадастровых работ				
	X	Y	X	Y			
1	2	3	4	5	6	7	8
256	467886.33	1358957.25	467886.33	1358957.25	Метод спутниковых геодезических измерений (определений)	0.1	Закрепление отсутствует
н303У	-	-	467886.15	1358958.27	Метод спутниковых геодезических измерений (определений)	0.1	Закрепление отсутствует
н302У	-	-	467881.70	1358986.27	Метод спутниковых геодезических измерений (определений)	0.1	Закрепление отсутствует
257	467876.64	1359011.91	467876.25	1359012.88	Метод спутниковых геодезических измерений (определений)	0.1	Закрепление отсутствует
72	467867.78	1359010.36	-	-	-	0.1	Долговремен ный межевой знак
258	467865.51	1359010.03	467865.88	1359011.09	Метод спутниковых геодезических измерений (определений)	0.1	Закрепление отсутствует
75	467865.67	1359006.30	-	-	-	0.1	Долговремен ный межевой знак
н375У	-	-	467866.58	1359006.11	Метод спутниковых геодезических измерений (определений)	0.1	Закрепление отсутствует
74	-	-	467873.85	1358957.29	Метод спутниковых геодезических измерений (определений)	0.1	Закрепление отсутствует

1. Сведения о характерных точках границ уточняемого земельного участка с кадастровым номером 13:01:0132038:57 :

Система координат МСК-13, зона 1

Зона № 1

Обозначение характерных точек границ	Координаты, м				Метод определения координат	Формулы, примененные для расчета средней квадратической погрешности определения координат характерных точек границ (Mt), с подставленными в такие формулы значениями и итоговые (вычисленные) значения Mt, м	Описание закрепле ния точки
	содержатся в Едином государственном реестре недвижимости		определены в результате выполнения комплексных кадастровых работ				
	X	Y	X	Y			
1	2	3	4	5	6	7	8
74	467873.95	1358956.75	467873.95	1358956.75	Метод спутниковых геодезических измерений (определений)	0.1	Закрепление отсутствует
256	467886.33	1358957.25	467886.33	1358957.25	Метод спутниковых геодезических измерений (определений)	0.1	Закрепление отсутствует
						-	
259	467884.92	1358958.23	467884.92	1358958.24	Метод спутниковых геодезических измерений (определений)	0.1	Закрепление отсутствует
260	467884.72	1358958.22	467884.72	1358958.23	Метод спутниковых геодезических измерений (определений)	0.1	Закрепление отсутствует
261	467884.69	1358958.43	467884.70	1358958.42	Метод спутниковых геодезических измерений (определений)	0.1	Закрепление отсутствует
262	467884.90	1358958.44	467884.90	1358958.44	Метод спутниковых геодезических измерений (определений)	0.1	Закрепление отсутствует
259	467884.92	1358958.23	467884.92	1358958.24	Метод спутниковых геодезических измерений (определений)	0.1	Закрепление отсутствует
						-	
263	467878.76	1358957.14	467878.76	1358957.14	Метод спутниковых геодезических измерений (определений)	0.1	Закрепление отсутствует
264	467878.55	1358957.11	467878.55	1358957.11	Метод спутниковых геодезических измерений (определений)	0.1	Закрепление отсутствует

1. Сведения о характерных точках границ уточняемого земельного участка с кадастровым номером 13:01:0132038:57 :							
Система координат МСК-13, зона 1						Зона № 1	
Обозначение характерных точек границ	Координаты, м				Метод определения координат	Формулы, примененные для расчета средней квадратической погрешности определения координат характерных точек границ (Mt), с подставленными в такие формулы значениями и итоговые (вычисленные) значения Mt, м	Описание закрепле ния точки
	содержатся в Едином государственном реестре недвижимости		определены в результате выполнения комплексных кадастровых работ				
	X	Y	X	Y			
1	2	3	4	5	6	7	8
265	467878.54	1358957.32	467878.54	1358957.32	Метод спутниковых геодезических измерений (определений)	0.1	Закрепление отсутствует
266	467878.75	1358957.35	467878.75	1358957.35	Метод спутниковых геодезических измерений (определений)	0.1	Закрепление отсутствует
263	467878.76	1358957.14	467878.76	1358957.14	Метод спутниковых геодезических измерений (определений)	0.1	Закрепление отсутствует
2. Сведения о частях границ уточняемого земельного участка с кадастровым номером 13:01:0132038:57 :							
Обозначение части границ		Горизонтальное проложение (S), м	Описание прохождения части границ	Сведения о согласовании местоположения границ (согласовано/спорное)			
от т.	до т.						
1	2	3	4	5			
256	н303У	1.04	-	Согласовано			
н303У	н302У	28.35	-	Согласовано			
н302У	257	27.16	-	Согласовано			
257	258	10.52	-	Согласовано			
258	н375У	5.03	-	Согласовано			
н375У	74	49.36	-	Согласовано			
74	74	0.55	-	Согласовано			
74	256	12.39	-	Согласовано			
259	260	0.20	-	Согласовано			
260	261	0.19	-	Согласовано			
261	262	0.20	-	Согласовано			
262	259	0.20	-	Согласовано			
263	264	0.21	-	Согласовано			
264	265	0.21	-	Согласовано			
265	266	0.21	-	Согласовано			
266	263	0.21	-	Согласовано			

3. Сведения о характеристиках уточняемого земельного участка с кадастровым номером 13:01:0132038:57 :		
№ п/п	Наименование характеристики	Значение характеристики
1	2	3
1.	Адрес земельного участка	Российская Федерация, Республика Мордовия, район Ардатовский, город Ардатов, улица Пожарского, дом 40
1.1.	Сведения о местоположении земельного участка (при отсутствии адреса) в структурированном в соответствии с федеральной информационной адресной системой виде	-
1.2.	Дополнительные сведения о местоположении земельного участка	-
2.	Площадь земельного участка \pm величина погрешности определения (вычисления) площади ($P \pm \Delta P$), м2	655 ± 9
3.	Формула, примененная для расчета предельной допустимой погрешности определения площади земельного участка, с подставленными значениями и итоговые (вычисленные) значения (ΔP), м2	$\Delta P = 3.5 * M_t * \sqrt{P} = 3.5 * 0,1 * \sqrt{655} = 9$
4.	Площадь земельного участка согласно сведениям Единого государственного реестра недвижимости (Ркад), м2	656
5.	Оценка расхождения Р и Ркад ($P - P_{кад}$), м2	1
6.	Предельные минимальный и максимальный размеры земельного участка ($R_{мин}$ и $R_{макс}$), м2	-
7.	Кадастровый номер или иной государственный учетный номер (инвентарный) объекта недвижимости, расположенного на земельном участке	-
8.	Вид (виды) разрешенного использования	Для обслуживания жилого дома
8.1.	Дополнительные сведения об использовании земельного участка	-
9.	Сведения о земельных участках (землях общего пользования, территории общего пользования), посредством которых обеспечивается доступ	Земли общего пользования
10.	Иные сведения	-
4. Пояснения к сведениям об уточняемом земельном участке с кадастровым номером 13:01:0132038:57 :		
1.	-	

Сведения об уточняемых земельных участках, необходимые для исправления реестровых ошибок в сведениях о местоположении их границ

**1. Сведения о характерных точках границ уточняемого земельного участка
с кадастровым номером 13:01:0132038:1 :**

Система координат МСК-13, зона 1

Зона № 1

Обозначение характерных точек границ	Координаты, м				Метод определения координат	Формулы, примененные для расчета средней квадратической погрешности определения координат характерных точек границ (Mt), с подставленными в такие формулы значениями и итоговые (вычисленные) значения Mt, м	Описание закрепле ния точки
	содержатся в Едином государственном реестре недвижимости		определены в результате выполнения комплексных кадастровых работ				
	X	Y	X	Y			
1	2	3	4	5	6	7	8
54	467929.30	1358964.25	467929.30	1358964.25	Метод спутниковых геодезических измерений (определений)	0.1	Закрепление отсутствует
53	467925.89	1358985.32	467925.89	1358985.32	Метод спутниковых геодезических измерений (определений)	0.1	Закрепление отсутствует
52	467917.76	1359022.69	467917.76	1359022.69	Метод спутниковых геодезических измерений (определений)	0.1	Закрепление отсутствует
80	467907.09	1359019.86	467907.09	1359019.86	Метод спутниковых геодезических измерений (определений)	0.1	Закрепление отсутствует
79	-	-	467908.28	1359014.05	Метод спутниковых геодезических измерений (определений)	0.1	Закрепление отсутствует
267	467915.57	1358978.31	467915.57	1358978.31	Метод спутниковых геодезических измерений (определений)	0.1	Закрепление отсутствует
167	467917.78	1358962.81	467917.78	1358962.81	Метод спутниковых геодезических измерений (определений)	0.1	Закрепление отсутствует
54	467929.30	1358964.25	467929.30	1358964.25	Метод спутниковых геодезических измерений (определений)	0.1	Закрепление отсутствует

2. Сведения о частях границ уточняемого земельного участка с кадастровым номером 13:01:0132038:1 :				
Обозначение части границ		Горизонтальное проложение (S), м	Описание прохождения части границ	Сведения о согласовании местоположения границ (согласовано/спорное)
от т.	до т.			
1	2	3	4	5
54	53	21.34	-	Согласовано
53	52	38.24	-	Согласовано
52	80	11.04	-	Согласовано
80	79	5.93	-	Согласовано
79	267	36.48	-	Согласовано
267	167	15.66	-	Согласовано
167	54	11.61	-	Согласовано
3. Сведения о характеристиках уточняемого земельного участка с кадастровым номером 13:01:0132038:1 :				
№ п/п	Наименование характеристики			Значение характеристики
1	2			3
1.	Адрес земельного участка			Российская Федерация, Республика Мордовия, район Ардатовский, город Ардатов, улица Пожарского, дом 46
1.1.	Сведения о местоположении земельного участка (при отсутствии адреса) в структурированном в соответствии с федеральной информационной адресной системой виде			-
1.2.	Дополнительные сведения о местоположении земельного участка			Республика Мордовия, Ардатовский район, город Ардатов, улица Пожарского, дом 46
2.	Площадь земельного участка ± величина погрешности определения (вычисления) площади (Р ± ΔР), м2			666 ± 9
3.	Формула, примененная для расчета предельной допустимой погрешности определения площади земельного участка, с подставленными значениями и итоговые (вычисленные) значения (ΔР), м2			ΔР=3.5*Мт*√Р=3.5*0,1*√666=9
4.	Площадь земельного участка согласно сведениям Единого государственного реестра недвижимости (Ркад), м2			667
5.	Оценка расхождения Р и Ркад (Р - Ркад), м2			1
6.	Предельные минимальный и максимальный размеры земельного участка (Рмин и Рмакс), м2			-
7.	Кадастровый номер или иной государственный учетный номер (инвентарный) объекта недвижимости, расположенного на земельном участке			13:01:0132038:140
8.	Вид (виды) разрешенного использования			Для индивидуального жилищного строительства
8.1.	Дополнительные сведения об использовании земельного участка			-
9.	Сведения о земельных участках (землях общего пользования, территории общего пользования), посредством которых обеспечивается доступ			Земли общего пользования
10.	Иные сведения			-
4. Пояснения к сведениям об уточняемом земельном участке с кадастровым номером 13:01:0132038:1 :				
1.	-			

Сведения об уточняемых земельных участках, необходимые для исправления реестровых ошибок в сведениях о местоположении их границ

**1. Сведения о характерных точках границ уточняемого земельного участка
с кадастровым номером 13:01:0132038:75 :**

Система координат МСК-13, зона 1

Зона № 1

Обозначение характерных точек границ	Координаты, м				Метод определения координат	Формулы, примененные для расчета средней квадратической погрешности определения координат характерных точек границ (Mt), с подставленными в такие формулы значениями и итоговые (вычисленные) значения Mt, м	Описание закрепле ния точки
	содержатся в Едином государственном реестре недвижимости		определены в результате выполнения комплексных кадастровых работ				
	X	Y	X	Y			
1	2	3	4	5	6	7	8
21	468585.99	1359099.55	468607.54	1359060.13	Метод спутниковых геодезических измерений (определений)	0.1	Закрепление отсутствует
26	468586.09	1359074.66	468606.59	1359110.14	Метод спутниковых геодезических измерений (определений)	0.1	Закрепление отсутствует
268	468587.65	1359057.45	468585.95	1359108.96	Метод спутниковых геодезических измерений (определений)	0.1	Закрепление отсутствует
269	468607.54	1359060.13	468585.95	1359108.31	Метод спутниковых геодезических измерений (определений)	0.1	Закрепление отсутствует
154	468606.59	1359110.14	468585.99	1359099.55	Метод спутниковых геодезических измерений (определений)	0.1	Закрепление отсутствует
157	468585.95	1359108.96	468586.09	1359074.66	Метод спутниковых геодезических измерений (определений)	0.1	Закрепление отсутствует
25	-	-	468587.82	1359057.88	Метод спутниковых геодезических измерений (определений)	0.1	Закрепление отсутствует
н627У	-	-	468587.86	1359057.43	Метод спутниковых геодезических измерений (определений)	0.1	Закрепление отсутствует
н628У	-	-	468601.27	1359059.07	Метод спутниковых геодезических измерений (определений)	0.1	Закрепление отсутствует

1. Сведения о характерных точках границ уточняемого земельного участка с кадастровым номером 13:01:0132038:75 :							
Система координат МСК-13, зона 1						Зона № 1	
Обозначение характерных точек границ	Координаты, м				Метод определения координат	Формулы, примененные для расчета средней квадратической погрешности определения координат характерных точек границ (Mt), с подставленными в такие формулы значениями и итоговые (вычисленные) значения Mt, м	Описание закрепле ния точки
	содержатся в Едином государственном реестре недвижимости		определены в результате выполнения комплексных кадастровых работ				
	X	Y	X	Y			
1	2	3	4	5	6	7	8
21	468585.99	1359099.55	468607.54	1359060.13	Метод спутниковых геодезических измерений (определений)	0.1	Закрепление отсутствует
						-	
н629У	-	-	468601.17	1359059.08	Метод спутниковых геодезических измерений (определений)	0.1	Закрепление отсутствует
н630У	-	-	468600.99	1359059.06	Метод спутниковых геодезических измерений (определений)	0.1	Закрепление отсутствует
н631У	-	-	468600.96	1359059.27	Метод спутниковых геодезических измерений (определений)	0.1	Закрепление отсутствует
н632У	-	-	468601.13	1359059.29	Метод спутниковых геодезических измерений (определений)	0.1	Закрепление отсутствует
н629У	-	-	468601.17	1359059.08	Метод спутниковых геодезических измерений (определений)	0.1	Закрепление отсутствует
2. Сведения о частях границ уточняемого земельного участка с кадастровым номером 13:01:0132038:75 :							
Обозначение части границ		Горизонтальное проложение (S), м	Описание прохождения части границ	Сведения о согласовании местоположения границ (согласовано/спорное)			
от т.	до т.						
1	2	3	4	5			
21	26	50.02	-	Согласовано			
26	268	20.67	-	Согласовано			
268	269	0.65	-	Согласовано			
269	154	8.76	-	Согласовано			
154	157	24.89	-	Согласовано			
157	25	16.87	-	Согласовано			
25	н627У	0.45	-	Согласовано			

2. Сведения о частях границ уточняемого земельного участка с кадастровым номером 13:01:0132038:75 :				
Обозначение части границ		Горизонтальное проложение (S), м	Описание прохождения части границ	Сведения о согласовании местоположения границ (согласовано/спорное)
от т.	до т.			
1	2	3	4	5
н627У	н628У	13.51	-	Согласовано
н628У	21	6.36	-	Согласовано
н629У	н630У	0.18	-	Согласовано
н630У	н631У	0.21	-	Согласовано
н631У	н632У	0.17	-	Согласовано
н632У	н629У	0.21	-	Согласовано
3. Сведения о характеристиках уточняемого земельного участка с кадастровым номером 13:01:0132038:75 :				
№ п/п	Наименование характеристики		Значение характеристики	
1	2		3	
1.	Адрес земельного участка		Российская Федерация, Республика Мордовия, район Ардатовский, город Ардатов, улица Пожарского, дом 120	
1.1.	Сведения о местоположении земельного участка (при отсутствии адреса) в структурированном в соответствии с федеральной информационной адресной системой виде		-	
1.2.	Дополнительные сведения о местоположении земельного участка		-	
2.	Площадь земельного участка ± величина погрешности определения (вычисления) площади ($P \pm \Delta P$), м ²		1057 ± 11	
3.	Формула, примененная для расчета предельной допустимой погрешности определения площади земельного участка, с подставленными значениями и итоговые (вычисленные) значения (ΔP), м ²		$\Delta P = 3.5 * M_t * \sqrt{P} = 3.5 * 0,1 * \sqrt{1057} = 11$	
4.	Площадь земельного участка согласно сведениям Единого государственного реестра недвижимости (Ркад), м ²		1057	
5.	Оценка расхождения Р и Ркад ($P - P_{кад}$), м ²		-	
6.	Предельные минимальный и максимальный размеры земельного участка ($R_{мин}$ и $R_{макс}$), м ²		-	
7.	Кадастровый номер или иной государственный учетный номер (инвентарный) объекта недвижимости, расположенного на земельном участке		13:01:0132038:192	
8.	Вид (виды) разрешенного использования		Для размещения индивидуального жилого дома	
8.1.	Дополнительные сведения об использовании земельного участка		-	
9.	Сведения о земельных участках (землях общего пользования, территории общего пользования), посредством которых обеспечивается доступ		Земли общего пользования	

3. Сведения о характеристиках уточняемого земельного участка с кадастровым номером 13:01:0132038:75 :		
№ п/п	Наименование характеристики	Значение характеристики
1	2	3
10.	Иные сведения	<p>Фактическое местоположение границ участка не соответствует границам, существующим на местности 15 и более лет. Согласно сведениям ЕГРН земельный участок имеет уточненную площадь, однако фактически сложившееся границы не соответствуют границам указанным в ЕГРН, а именно наблюдается характерное смещение. Ошибка в границах внесенных в ЕГРН, предположительно, допущена лицом, ранее осуществлявшим кадастровые работы в отношении указанного земельного участка. Суть реестровой ошибки состоит в несоответствии сведений о фактическом местоположении границ и его местоположению по сведениям ЕГРН. При выполнении комплексных кадастровых работ реестровая ошибка в сведениях о местоположении границ указанного земельного участка были исправлены.</p>
4. Пояснения к сведениям об уточняемом земельном участке с кадастровым номером 13:01:0132038:75 :		
1.	-	

Сведения об уточняемых земельных участках, необходимые для исправления реестровых ошибок в сведениях о местоположении их границ

**1. Сведения о характерных точках границ уточняемого земельного участка
с кадастровым номером 13:01:0132038:119 :**

Система координат МСК-13, зона 1

Зона № 1

Обозначение характерных точек границ	Координаты, м				Метод определения координат	Формулы, примененные для расчета средней квадратической погрешности определения координат характерных точек границ (Mt), с подставленными в такие формулы значениями и итоговые (вычисленные) значения Mt, м	Описание закрепле ния точки
	содержатся в Едином государственном реестре недвижимости		определены в результате выполнения комплексных кадастровых работ				
	X	Y	X	Y			
1	2	3	4	5	6	7	8
96	468072.44	1359073.87	468072.44	1359073.87	Метод спутниковых геодезических измерений (определений)	0.1	Закрепление отсутствует
95	468050.71	1359071.04	468050.71	1359071.04	Метод спутниковых геодезических измерений (определений)	0.1	Закрепление отсутствует
94	468057.03	1359038.29	468057.03	1359038.29	Метод спутниковых геодезических измерений (определений)	0.1	Закрепление отсутствует
223	468058.64	1359029.95	468058.64	1359029.95	Метод спутниковых геодезических измерений (определений)	0.1	Закрепление отсутствует
231	468075.16	1359032.93	468075.16	1359032.93	Метод спутниковых геодезических измерений (определений)	0.1	Закрепление отсутствует
97	468074.42	1359044.50	468074.42	1359044.50	Метод спутниковых геодезических измерений (определений)	0.1	Закрепление отсутствует
н428У	-	-	468074.90	1359056.99	Метод спутниковых геодезических измерений (определений)	0.1	Закрепление отсутствует
96	468072.44	1359073.87	468072.44	1359073.87	Метод спутниковых геодезических измерений (определений)	0.1	Закрепление отсутствует
						-	
270	468068.58	1359068.84	468068.58	1359068.84	Метод спутниковых геодезических измерений (определений)	0.1	Закрепление отсутствует

1. Сведения о характерных точках границ уточняемого земельного участка с кадастровым номером 13:01:0132038:119 :

Система координат МСК-13, зона 1

Зона № 1

Обозначение характерных точек границ	Координаты, м				Метод определения координат	Формулы, примененные для расчета средней квадратической погрешности определения координат характерных точек границ (Mt), с подставленными в такие формулы значениями и итоговые (вычисленные) значения Mt, м	Описание закрепле ния точки
	содержатся в Едином государственном реестре недвижимости		определены в результате выполнения комплексных кадастровых работ				
	X	Y	X	Y			
1	2	3	4	5	6	7	8
271	468068.58	1359068.64	468068.58	1359068.64	Метод спутниковых геодезических измерений (определений)	0.1	Закрепление отсутствует
272	468068.38	1359068.64	468068.38	1359068.64	Метод спутниковых геодезических измерений (определений)	0.1	Закрепление отсутствует
273	468068.38	1359068.84	468068.38	1359068.84	Метод спутниковых геодезических измерений (определений)	0.1	Закрепление отсутствует
270	468068.58	1359068.84	468068.58	1359068.84	Метод спутниковых геодезических измерений (определений)	0.1	Закрепление отсутствует

2. Сведения о частях границ уточняемого земельного участка с кадастровым номером 13:01:0132038:119 :

Обозначение части границ		Горизонтальное проложение (S), м	Описание прохождения части границ	Сведения о согласовании местоположения границ (согласовано/спорное)
от т.	до т.			
1	2	3	4	5
96	95	21.91	-	Согласовано
95	94	33.35	-	Согласовано
94	223	8.49	-	Согласовано
223	231	16.79	-	Согласовано
231	97	11.59	-	Согласовано
97	н428У	12.50	-	Согласовано
н428У	96	17.06	-	Согласовано
270	271	0.20	-	Согласовано
271	272	0.20	-	Согласовано
272	273	0.20	-	Согласовано
273	270	0.20	-	Согласовано

3. Сведения о характеристиках уточняемого земельного участка с кадастровым номером 13:01:0132038:119 :		
№ п/п	Наименование характеристики	Значение характеристики
1	2	3
1.	Адрес земельного участка	Российская Федерация, Республика Мордовия, район Ардатовский, город Ардатов, улица Колхозная, дом 27
1.1.	Сведения о местоположении земельного участка (при отсутствии адреса) в структурированном в соответствии с федеральной информационной адресной системой виде	-
1.2.	Дополнительные сведения о местоположении земельного участка	-
2.	Площадь земельного участка \pm величина погрешности определения (вычисления) площади ($P \pm \Delta P$), м2	820 ± 10
3.	Формула, примененная для расчета предельной допустимой погрешности определения площади земельного участка, с подставленными значениями и итоговые (вычисленные) значения (ΔP), м2	$\Delta P = 3.5 * M_t * \sqrt{P} = 3.5 * 0,1 * \sqrt{820} = 10$
4.	Площадь земельного участка согласно сведениям Единого государственного реестра недвижимости (Ркад), м2	800
5.	Оценка расхождения Р и Ркад ($P - P_{кад}$), м2	20
6.	Предельные минимальный и максимальный размеры земельного участка ($R_{мин}$ и $R_{макс}$), м2	-
7.	Кадастровый номер или иной государственный учетный номер (инвентарный) объекта недвижимости, расположенного на земельном участке	-
8.	Вид (виды) разрешенного использования	Для обслуживания дома
8.1.	Дополнительные сведения об использовании земельного участка	-
9.	Сведения о земельных участках (землях общего пользования, территории общего пользования), посредством которых обеспечивается доступ	Земли общего пользования
10.	Иные сведения	-
4. Пояснения к сведениям об уточняемом земельном участке с кадастровым номером 13:01:0132038:119 :		
1.	-	

**Описание местоположения зданий, сооружений,
объектов незавершенного строительства на земельном участке**

**1. Сведения о характерных точках контура объекта недвижимости
с кадастровым номером : 13:01:0132038:213 :**

Система координат МСК-13, зона 1

Зона № 1

Обозначение характерных точек контура	Содержатся в Едином государственном реестре недвижимости			Определены в ходе выполнения комплексных кадастровых работ			Метод опреде ления коор динат	Формулы, примененные для расчета средней квадратической погрешности определения координат характерных точек (Mt), м, с подставленными в такие формулы значениями и итоговые (вычисленные) значения Mt, м
	Координаты, м		Ради ус, м	Координаты, м		Ради ус, м		
	X	Y	R	X	Y	R		
1	2	3	4	5	6	7	8	9
н1О	-	-	-	468773.54	1359091.00	-	Метод спутниковых геодезических измерений (определений)	0.1
н2О	-	-	-	468774.24	1359101.40	-	Метод спутниковых геодезических измерений (определений)	0.1
н3О	-	-	-	468769.49	1359101.70	-	Метод спутниковых геодезических измерений (определений)	0.1
н4О	-	-	-	468768.59	1359091.40	-	Метод спутниковых геодезических измерений (определений)	0.1
н1О	-	-	-	468773.54	1359091.00	-	Метод спутниковых геодезических измерений (определений)	0.1

**2. Сведения о характеристиках объекта недвижимости
с кадастровым номером : 13:01:0132038:213 :**

№ п/п	Наименование характеристики	Значение характеристики
1	2	3
1.	Вид объекта недвижимости	здание
2.	Ранее присвоенный государственный учетный номер (инвентарный) здания, сооружения, объекта незавершенного строительства	-
3.	Кадастровый номер земельного участка (земельных участков), в границах которого (которых) расположены здание, сооружение, объект незавершенного строительства	13:01:0132038:48
4.	Уникальный учетный номер кадастрового квартала, в границах которого расположены здание, сооружение, объект незавершенного строительства	13:01:0132038

2. Сведения о характеристиках объекта недвижимости с кадастровым номером : 13:01:0132038:213 :

№ п/п	Наименование характеристики	Значение характеристики
1	2	3
5.	Адрес здания, сооружения, объекта незавершенного строительства	Российская Федерация, Республика Мордовия, район Ардатовский, город Ардатов, улица Пожарского, дом 136
5.1.	Сведения о местоположении здания, сооружения, объекта незавершенного строительства (при отсутствии адреса) в структурированном в соответствии с федеральной информационной адресной системой виде	-
5.2.	Дополнительные сведения о местоположении	-
6.	Иные сведения	-

3. Пояснения к сведениям об объекте недвижимости с кадастровым номером 13:01:0132038:213 :

1.	-
----	---

**Описание местоположения зданий, сооружений,
объектов незавершенного строительства на земельном участке**

**1. Сведения о характерных точках контура объекта недвижимости
с кадастровым номером : 13:01:0132038:131 :**

Система координат МСК-13, зона 1

Зона № 1

Обозначение характерных точек контура	Содержатся в Едином государственном реестре недвижимости			Определены в ходе выполнения комплексных кадастровых работ			Метод опреде ления коор динат	Формулы, примененные для расчета средней квадратической погрешности определения координат характерных точек (Mt), м, с подставленными в такие формулы значениями и итоговые (вычисленные) значения Mt, м
	Координаты, м		Ради ус, м	Координаты, м		Ради ус, м		
	X	Y	R	X	Y	R		
1	2	3	4	5	6	7	8	9
н14О	-	-	-	468751.34	1359084.60	-	Метод спутниковых геодезических измерений (определений)	0.1
н15О	-	-	-	468751.04	1359091.50	-	Метод спутниковых геодезических измерений (определений)	0.1
н16О	-	-	-	468743.94	1359091.20	-	Метод спутниковых геодезических измерений (определений)	0.1
н17О	-	-	-	468744.19	1359084.05	-	Метод спутниковых геодезических измерений (определений)	0.1
н14О	-	-	-	468751.34	1359084.60	-	Метод спутниковых геодезических измерений (определений)	0.1

**2. Сведения о характеристиках объекта недвижимости
с кадастровым номером : 13:01:0132038:131 :**

№ п/п	Наименование характеристики	Значение характеристики
1	2	3
1.	Вид объекта недвижимости	здание
2.	Ранее присвоенный государственный учетный номер (инвентарный) здания, сооружения, объекта незавершенного строительства	-
3.	Кадастровый номер земельного участка (земельных участков), в границах которого (которых) расположены здание, сооружение, объект незавершенного строительства	13:01:0132038:49
4.	Уникальный учетный номер кадастрового квартала, в границах которого расположены здание, сооружение, объект незавершенного строительства	13:01:0132038

2. Сведения о характеристиках объекта недвижимости с кадастровым номером : 13:01:0132038:131 :

№ п/п	Наименование характеристики	Значение характеристики
1	2	3
5.	Адрес здания, сооружения, объекта незавершенного строительства	Российская Федерация, Республика Мордовия, район Ардатовский, город Ардатов, улица Пожарского, дом 134
5.1.	Сведения о местоположении здания, сооружения, объекта незавершенного строительства (при отсутствии адреса) в структурированном в соответствии с федеральной информационной адресной системой виде	-
5.2.	Дополнительные сведения о местоположении	-
6.	Иные сведения	-

3. Пояснения к сведениям об объекте недвижимости с кадастровым номером 13:01:0132038:131 :

1.	-
----	---

**Описание местоположения зданий, сооружений,
объектов незавершенного строительства на земельном участке**

**1. Сведения о характерных точках контура объекта недвижимости
с кадастровым номером : 13:01:0132038:173 :**

Система координат МСК-13, зона 1

Зона № 1

Обозначение характерных точек контура	Содержатся в Едином государственном реестре недвижимости			Определены в ходе выполнения комплексных кадастровых работ			Метод опреде ления коор динат	Формулы, примененные для расчета средней квадратической погрешности определения координат характерных точек (Mt), м, с подставленными в такие формулы значениями и итоговые (вычисленные) значения Mt, м
	Координаты, м		Ради ус, м	Координаты, м		Ради ус, м		
	X	Y	R	X	Y	R		
1	2	3	4	5	6	7	8	9
н18О	-	-	-	468725.14	1359082.44	-	Метод спутниковых геодезических измерений (определений)	0.1
н19О	-	-	-	468723.94	1359092.74	-	Метод спутниковых геодезических измерений (определений)	0.1
н20О	-	-	-	468714.64	1359091.84	-	Метод спутниковых геодезических измерений (определений)	0.1
н21О	-	-	-	468714.94	1359086.14	-	Метод спутниковых геодезических измерений (определений)	0.1
н22О	-	-	-	468718.34	1359086.54	-	Метод спутниковых геодезических измерений (определений)	0.1
н23О	-	-	-	468719.04	1359081.54	-	Метод спутниковых геодезических измерений (определений)	0.1
н18О	-	-	-	468725.14	1359082.44	-	Метод спутниковых геодезических измерений (определений)	0.1

**2. Сведения о характеристиках объекта недвижимости
с кадастровым номером : 13:01:0132038:173 :**

№ п/п	Наименование характеристики	Значение характеристики
1	2	3
1.	Вид объекта недвижимости	здание

2. Сведения о характеристиках объекта недвижимости с кадастровым номером : 13:01:0132038:173 :

№ п/п	Наименование характеристики	Значение характеристики
1	2	3
2.	Ранее присвоенный государственный учетный номер (инвентарный) здания, сооружения, объекта незавершенного строительства	-
3.	Кадастровый номер земельного участка (земельных участков), в границах которого (которых) расположены здание, сооружение, объект незавершенного строительства	13:01:0132038:80
4.	Уникальный учетный номер кадастрового квартала, в границах которого расположены здание, сооружение, объект незавершенного строительства	13:01:0132038
5.	Адрес здания, сооружения, объекта незавершенного строительства	Российская Федерация, Республика Мордовия, район Ардатовский, город Ардатов, улица Пожарского, дом 132
5.1.	Сведения о местоположении здания, сооружения, объекта незавершенного строительства (при отсутствии адреса) в структурированном в соответствии с федеральной информационной адресной системой виде	-
5.2.	Дополнительные сведения о местоположении	-
6.	Иные сведения	-

3. Пояснения к сведениям об объекте недвижимости с кадастровым номером 13:01:0132038:173 :

1.	-
----	---

Patient Information	
First Name	
Last Name	
Room Number	
Phone Number	
Medical History	
Allergies	
Current Medications	
Past Medical History	
Family History	
Social History	
Physical Examination	
Vital Signs	
Laboratory Tests	
Imaging Studies	
Diagnosis	
Treatment Plan	
Follow-up	

**Описание местоположения зданий, сооружений,
объектов незавершенного строительства на земельном участке**

**1. Сведения о характерных точках контура объекта недвижимости
с кадастровым номером : 13:01:0132038:130 :**

Система координат МСК-13, зона 1

Зона № 1

Обозначение характерных точек контура	Содержатся в Едином государственном реестре недвижимости			Определены в ходе выполнения комплексных кадастровых работ			Метод опреде ления коор динат	Формулы, примененные для расчета средней квадратической погрешности определения координат характерных точек (Mt), м, с подставленными в такие формулы значениями и итоговые (вычисленные) значения Mt, м
	Координаты, м		Ради ус, м	Координаты, м		Ради ус, м		
	X	Y	R	X	Y	R		
1	2	3	4	5	6	7	8	9
н300	-	-	-	468707.90	1359082.74	-	Метод спутниковых геодезических измерений (определений)	0.1
н310	-	-	-	468708.00	1359082.74	-	Метод спутниковых геодезических измерений (определений)	0.1
н320	-	-	-	468707.00	1359093.14	-	Метод спутниковых геодезических измерений (определений)	0.1
н330	-	-	-	468694.30	1359091.34	-	Метод спутниковых геодезических измерений (определений)	0.1
н340	-	-	-	468695.90	1359080.94	-	Метод спутниковых геодезических измерений (определений)	0.1
н300	-	-	-	468707.90	1359082.74	-	Метод спутниковых геодезических измерений (определений)	0.1

**2. Сведения о характеристиках объекта недвижимости
с кадастровым номером : 13:01:0132038:130 :**

№ п/п	Наименование характеристики	Значение характеристики
1	2	3
1.	Вид объекта недвижимости	здание
2.	Ранее присвоенный государственный учетный номер (инвентарный) здания, сооружения, объекта незавершенного строительства	-
3.	Кадастровый номер земельного участка (земельных участков), в границах которого (которых) расположены здание, сооружение, объект незавершенного строительства	13:01:0132038:47

2. Сведения о характеристиках объекта недвижимости с кадастровым номером : 13:01:0132038:130 :

№ п/п	Наименование характеристики	Значение характеристики
1	2	3
4.	Уникальный учетный номер кадастрового квартала, в границах которого расположены здание, сооружение, объект незавершенного строительства	13:01:0132038
5.	Адрес здания, сооружения, объекта незавершенного строительства	Российская Федерация, Республика Мордовия, район Ардатовский, город Ардатов, улица Пожарского, дом 130
5.1.	Сведения о местоположении здания, сооружения, объекта незавершенного строительства (при отсутствии адреса) в структурированном в соответствии с федеральной информационной адресной системой виде	-
5.2.	Дополнительные сведения о местоположении	-
6.	Иные сведения	-

3. Пояснения к сведениям об объекте недвижимости с кадастровым номером 13:01:0132038:130 :

1.	-
----	---

**Описание местоположения зданий, сооружений,
объектов незавершенного строительства на земельном участке**

**1. Сведения о характерных точках контура объекта недвижимости
с кадастровым номером : 13:01:0132038:164 :**

Система координат МСК-13, зона 1

Зона № 1

Обозначение характерных точек контура	Содержатся в Едином государственном реестре недвижимости			Определены в ходе выполнения комплексных кадастровых работ			Метод опреде ления коор динат	Формулы, примененные для расчета средней квадратической погрешности определения координат характерных точек (Mt), м, с подставленными в такие формулы значениями и итоговые (вычисленные) значения Mt, м
	Координаты, м		Ради ус, м	Координаты, м		Ради ус, м		
	X	Y	R	X	Y	R		
1	2	3	4	5	6	7	8	9
н37О	-	-	-	468680.60	1359079.84	-	Метод спутниковых геодезических измерений (определений)	0.1
н38О	-	-	-	468680.50	1359080.04	-	Метод спутниковых геодезических измерений (определений)	0.1
н39О	-	-	-	468679.00	1359091.04	-	Метод спутниковых геодезических измерений (определений)	0.1
н40О	-	-	-	468670.40	1359089.94	-	Метод спутниковых геодезических измерений (определений)	0.1
н41О	-	-	-	468671.90	1359077.94	-	Метод спутниковых геодезических измерений (определений)	0.1
н37О	-	-	-	468680.60	1359079.84	-	Метод спутниковых геодезических измерений (определений)	0.1

**2. Сведения о характеристиках объекта недвижимости
с кадастровым номером : 13:01:0132038:164 :**

№ п/п	Наименование характеристики	Значение характеристики
1	2	3
1.	Вид объекта недвижимости	здание
2.	Ранее присвоенный государственный учетный номер (инвентарный) здания, сооружения, объекта незавершенного строительства	-
3.	Кадастровый номер земельного участка (земельных участков), в границах которого (которых) расположены здание, сооружение, объект незавершенного строительства	13:01:0132038:79

2. Сведения о характеристиках объекта недвижимости с кадастровым номером : 13:01:0132038:164 :

№ п/п	Наименование характеристики	Значение характеристики
1	2	3
4.	Уникальный учетный номер кадастрового квартала, в границах которого расположены здание, сооружение, объект незавершенного строительства	13:01:0132038
5.	Адрес здания, сооружения, объекта незавершенного строительства	Российская Федерация, Республика Мордовия, район Ардатовский, город Ардатов, улица Пожарского, дом 128
5.1.	Сведения о местоположении здания, сооружения, объекта незавершенного строительства (при отсутствии адреса) в структурированном в соответствии с федеральной информационной адресной системой виде	-
5.2.	Дополнительные сведения о местоположении	-
6.	Иные сведения	-

3. Пояснения к сведениям об объекте недвижимости с кадастровым номером 13:01:0132038:164 :

1.	-
----	---

**Описание местоположения зданий, сооружений,
объектов незавершенного строительства на земельном участке**

**1. Сведения о характерных точках контура объекта недвижимости
с кадастровым номером : 13:01:0132038:194 :**

Система координат МСК-13, зона 1

Зона № 1

Обозначение характерных точек контура	Содержатся в Едином государственном реестре недвижимости			Определены в ходе выполнения комплексных кадастровых работ			Метод опреде ления коор динат	Формулы, примененные для расчета средней квадратической погрешности определения координат характерных точек (Mt), м, с подставленными в такие формулы значениями и итоговые (вычисленные) значения Mt, м
	Координаты, м		Ради ус, м	Координаты, м		Ради ус, м		
	X	Y	R	X	Y	R		
1	2	3	4	5	6	7	8	9
н42О	-	-	-	468666.80	1359078.68	-	Метод спутниковых геодезических измерений (определений)	0.1
н43О	-	-	-	468666.40	1359086.98	-	Метод спутниковых геодезических измерений (определений)	0.1
н44О	-	-	-	468656.10	1359086.54	-	Метод спутниковых геодезических измерений (определений)	0.1
н45О	-	-	-	468656.70	1359077.98	-	Метод спутниковых геодезических измерений (определений)	0.1
н42О	-	-	-	468666.80	1359078.68	-	Метод спутниковых геодезических измерений (определений)	0.1

**2. Сведения о характеристиках объекта недвижимости
с кадастровым номером : 13:01:0132038:194 :**

№ п/п	Наименование характеристики	Значение характеристики
1	2	3
1.	Вид объекта недвижимости	здание
2.	Ранее присвоенный государственный учетный номер (инвентарный) здания, сооружения, объекта незавершенного строительства	-
3.	Кадастровый номер земельного участка (земельных участков), в границах которого (которых) расположены здание, сооружение, объект незавершенного строительства	13:01:0132038:78
4.	Уникальный учетный номер кадастрового квартала, в границах которого расположены здание, сооружение, объект незавершенного строительства	13:01:0132038

2. Сведения о характеристиках объекта недвижимости с кадастровым номером : 13:01:0132038:194 :

№ п/п	Наименование характеристики	Значение характеристики
1	2	3
5.	Адрес здания, сооружения, объекта незавершенного строительства	Российская Федерация, Республика Мордовия, район Ардатовский, город Ардатов, улица Пожарского, дом 126
5.1.	Сведения о местоположении здания, сооружения, объекта незавершенного строительства (при отсутствии адреса) в структурированном в соответствии с федеральной информационной адресной системой виде	-
5.2.	Дополнительные сведения о местоположении	-
6.	Иные сведения	-

3. Пояснения к сведениям об объекте недвижимости с кадастровым номером 13:01:0132038:194 :

1.	-
----	---

**Описание местоположения зданий, сооружений,
объектов незавершенного строительства на земельном участке**

**1. Сведения о характерных точках контура объекта недвижимости
с кадастровым номером : 13:01:0132038:192 :**

Система координат МСК-13, зона 1

Зона № 1

Обозначение характерных точек контура	Содержатся в Едином государственном реестре недвижимости			Определены в ходе выполнения комплексных кадастровых работ			Метод опреде ления коор динат	Формулы, примененные для расчета средней квадратической погрешности определения координат характерных точек (Mt), м, с подставленными в такие формулы значениями и итоговые (вычисленные) значения Mt, м
	Координаты, м		Ради ус, м	Координаты, м		Ради ус, м		
	X	Y	R	X	Y	R		
1	2	3	4	5	6	7	8	9
н46О	-	-	-	468603.90	1359068.28	-	Метод спутниковых геодезических измерений (определений)	0.1
н47О	-	-	-	468602.52	1359078.25	-	Метод спутниковых геодезических измерений (определений)	0.1
н48О	-	-	-	468593.72	1359077.25	-	Метод спутниковых геодезических измерений (определений)	0.1
н49О	-	-	-	468594.97	1359067.05	-	Метод спутниковых геодезических измерений (определений)	0.1
н46О	-	-	-	468603.90	1359068.28	-	Метод спутниковых геодезических измерений (определений)	0.1

**2. Сведения о характеристиках объекта недвижимости
с кадастровым номером : 13:01:0132038:192 :**

№ п/п	Наименование характеристики	Значение характеристики
1	2	3
1.	Вид объекта недвижимости	здание
2.	Ранее присвоенный государственный учетный номер (инвентарный) здания, сооружения, объекта незавершенного строительства	-
3.	Кадастровый номер земельного участка (земельных участков), в границах которого (которых) расположены здание, сооружение, объект незавершенного строительства	13:01:0132038:75
4.	Уникальный учетный номер кадастрового квартала, в границах которого расположены здание, сооружение, объект незавершенного строительства	13:01:0132038

2. Сведения о характеристиках объекта недвижимости с кадастровым номером : 13:01:0132038:192 :

№ п/п	Наименование характеристики	Значение характеристики
1	2	3
5.	Адрес здания, сооружения, объекта незавершенного строительства	Российская Федерация, Республика Мордовия, район Ардатовский, город Ардатов, улица Пожарского, дом 120
5.1.	Сведения о местоположении здания, сооружения, объекта незавершенного строительства (при отсутствии адреса) в структурированном в соответствии с федеральной информационной адресной системой виде	-
5.2.	Дополнительные сведения о местоположении	-
6.	Иные сведения	-

3. Пояснения к сведениям об объекте недвижимости с кадастровым номером 13:01:0132038:192 :

1.	-
----	---

**Описание местоположения зданий, сооружений,
объектов незавершенного строительства на земельном участке**

**1. Сведения о характерных точках контура объекта недвижимости
с кадастровым номером : 13:01:0132038:171 :**

Система координат МСК-13, зона 1

Зона № 1

Обозначение характерных точек контура	Содержатся в Едином государственном реестре недвижимости			Определены в ходе выполнения комплексных кадастровых работ			Метод опреде ления коор динат	Формулы, примененные для расчета средней квадратической погрешности определения координат характерных точек (Mt), м, с подставленными в такие формулы значениями и итоговые (вычисленные) значения Mt, м
	Координаты, м		Ради ус, м	Координаты, м		Ради ус, м		
	X	Y	R	X	Y	R		
1	2	3	4	5	6	7	8	9
н500	-	-	-	468585.65	1359064.88	-	Метод спутниковых геодезических измерений (определений)	0.1
н510	-	-	-	468584.75	1359075.48	-	Метод спутниковых геодезических измерений (определений)	0.1
н520	-	-	-	468573.45	1359074.38	-	Метод спутниковых геодезических измерений (определений)	0.1
н530	-	-	-	468574.60	1359063.08	-	Метод спутниковых геодезических измерений (определений)	0.1
н500	-	-	-	468585.65	1359064.88	-	Метод спутниковых геодезических измерений (определений)	0.1

**2. Сведения о характеристиках объекта недвижимости
с кадастровым номером : 13:01:0132038:171 :**

№ п/п	Наименование характеристики	Значение характеристики
1	2	3
1.	Вид объекта недвижимости	здание
2.	Ранее присвоенный государственный учетный номер (инвентарный) здания, сооружения, объекта незавершенного строительства	-
3.	Кадастровый номер земельного участка (земельных участков), в границах которого (которых) расположены здание, сооружение, объект незавершенного строительства	13:01:0132038:46
4.	Уникальный учетный номер кадастрового квартала, в границах которого расположены здание, сооружение, объект незавершенного строительства	13:01:0132038

2. Сведения о характеристиках объекта недвижимости с кадастровым номером : 13:01:0132038:171 :

№ п/п	Наименование характеристики	Значение характеристики
1	2	3
5.	Адрес здания, сооружения, объекта незавершенного строительства	Российская Федерация, Республика Мордовия, район Ардатовский, город Ардатов, улица Пожарского, дом 118
5.1.	Сведения о местоположении здания, сооружения, объекта незавершенного строительства (при отсутствии адреса) в структурированном в соответствии с федеральной информационной адресной системой виде	-
5.2.	Дополнительные сведения о местоположении	-
6.	Иные сведения	-

3. Пояснения к сведениям об объекте недвижимости с кадастровым номером 13:01:0132038:171 :

1.	-
----	---

**Описание местоположения зданий, сооружений,
объектов незавершенного строительства на земельном участке**

**1. Сведения о характерных точках контура объекта недвижимости
с кадастровым номером : 13:01:0132038:170 :**

Система координат МСК-13, зона 1

Зона № 1

Обозначение характерных точек контура	Содержатся в Едином государственном реестре недвижимости			Определены в ходе выполнения комплексных кадастровых работ			Метод опреде ления коор динат	Формулы, примененные для расчета средней квадратической погрешности определения координат характерных точек (Mt), м, с подставленными в такие формулы значениями и итоговые (вычисленные) значения Mt, м
	Координаты, м		Ради ус, м	Координаты, м		Ради ус, м		
	X	Y	R	X	Y	R		
1	2	3	4	5	6	7	8	9
н54О	-	-	-	468564.82	1359070.93	-	Метод спутниковых геодезических измерений (определений)	0.1
н55О	-	-	-	468554.22	1359069.93	-	Метод спутниковых геодезических измерений (определений)	0.1
н56О	-	-	-	468555.02	1359060.93	-	Метод спутниковых геодезических измерений (определений)	0.1
н57О	-	-	-	468565.22	1359061.63	-	Метод спутниковых геодезических измерений (определений)	0.1
н54О	-	-	-	468564.82	1359070.93	-	Метод спутниковых геодезических измерений (определений)	0.1

**2. Сведения о характеристиках объекта недвижимости
с кадастровым номером : 13:01:0132038:170 :**

№ п/п	Наименование характеристики	Значение характеристики
1	2	3
1.	Вид объекта недвижимости	здание
2.	Ранее присвоенный государственный учетный номер (инвентарный) здания, сооружения, объекта незавершенного строительства	-
3.	Кадастровый номер земельного участка (земельных участков), в границах которого (которых) расположены здание, сооружение, объект незавершенного строительства	13:01:0132038:74
4.	Уникальный учетный номер кадастрового квартала, в границах которого расположены здание, сооружение, объект незавершенного строительства	13:01:0132038

2. Сведения о характеристиках объекта недвижимости с кадастровым номером : 13:01:0132038:170 :

№ п/п	Наименование характеристики	Значение характеристики
1	2	3
5.	Адрес здания, сооружения, объекта незавершенного строительства	Российская Федерация, Республика Мордовия, район Ардатовский, город Ардатов, улица Пожарского, дом 116
5.1.	Сведения о местоположении здания, сооружения, объекта незавершенного строительства (при отсутствии адреса) в структурированном в соответствии с федеральной информационной адресной системой виде	-
5.2.	Дополнительные сведения о местоположении	-
6.	Иные сведения	-

3. Пояснения к сведениям об объекте недвижимости с кадастровым номером 13:01:0132038:170 :

1.	-
----	---

**Описание местоположения зданий, сооружений,
объектов незавершенного строительства на земельном участке**

**1. Сведения о характерных точках контура объекта недвижимости
с кадастровым номером : 13:01:0132038:190 :**

Система координат МСК-13, зона 1

Зона № 1

Обозначение характерных точек контура	Содержатся в Едином государственном реестре недвижимости			Определены в ходе выполнения комплексных кадастровых работ			Метод опреде ления коор динат	Формулы, примененные для расчета средней квадратической погрешности определения координат характерных точек (Mt), м, с подставленными в такие формулы значениями и итоговые (вычисленные) значения Mt, м
	Координаты, м		Ради ус, м	Координаты, м		Ради ус, м		
	X	Y	R	X	Y	R		
1	2	3	4	5	6	7	8	9
н58О	-	-	-	468538.97	1359057.98	-	Метод спутниковых геодезических измерений (определений)	0.1
н59О	-	-	-	468538.02	1359067.73	-	Метод спутниковых геодезических измерений (определений)	0.1
н60О	-	-	-	468528.52	1359066.88	-	Метод спутниковых геодезических измерений (определений)	0.1
н61О	-	-	-	468528.92	1359056.78	-	Метод спутниковых геодезических измерений (определений)	0.1
н58О	-	-	-	468538.97	1359057.98	-	Метод спутниковых геодезических измерений (определений)	0.1

**2. Сведения о характеристиках объекта недвижимости
с кадастровым номером : 13:01:0132038:190 :**

№ п/п	Наименование характеристики	Значение характеристики
1	2	3
1.	Вид объекта недвижимости	здание
2.	Ранее присвоенный государственный учетный номер (инвентарный) здания, сооружения, объекта незавершенного строительства	-
3.	Кадастровый номер земельного участка (земельных участков), в границах которого (которых) расположены здание, сооружение, объект незавершенного строительства	13:01:0132038:45
4.	Уникальный учетный номер кадастрового квартала, в границах которого расположены здание, сооружение, объект незавершенного строительства	13:01:0132038

2. Сведения о характеристиках объекта недвижимости с кадастровым номером : 13:01:0132038:190 :

№ п/п	Наименование характеристики	Значение характеристики
1	2	3
5.	Адрес здания, сооружения, объекта незавершенного строительства	Российская Федерация, Республика Мордовия, район Ардатовский, город Ардатов, улица Пожарского, дом 114
5.1.	Сведения о местоположении здания, сооружения, объекта незавершенного строительства (при отсутствии адреса) в структурированном в соответствии с федеральной информационной адресной системой виде	-
5.2.	Дополнительные сведения о местоположении	-
6.	Иные сведения	-

3. Пояснения к сведениям об объекте недвижимости с кадастровым номером 13:01:0132038:190 :

1.	-
----	---

**Описание местоположения зданий, сооружений,
объектов незавершенного строительства на земельном участке**

**1. Сведения о характерных точках контура объекта недвижимости
с кадастровым номером : 13:01:0132038:191 :**

Система координат МСК-13, зона 1

Зона № 1

Обозначение характерных точек контура	Содержатся в Едином государственном реестре недвижимости			Определены в ходе выполнения комплексных кадастровых работ			Метод опреде ления коор динат	Формулы, примененные для расчета средней квадратической погрешности определения координат характерных точек (Mt), м, с подставленными в такие формулы значениями и итоговые (вычисленные) значения Mt, м
	Координаты, м		Ради ус, м	Координаты, м		Ради ус, м		
	X	Y	R	X	Y	R		
1	2	3	4	5	6	7	8	9
н65О	-	-	-	468513.37	1359069.53	-	Метод спутниковых геодезических измерений (определений)	0.1
н66О	-	-	-	468513.62	1359078.30	-	Метод спутниковых геодезических измерений (определений)	0.1
н67О	-	-	-	468507.77	1359078.33	-	Метод спутниковых геодезических измерений (определений)	0.1
н68О	-	-	-	468507.67	1359069.51	-	Метод спутниковых геодезических измерений (определений)	0.1
н65О	-	-	-	468513.37	1359069.53	-	Метод спутниковых геодезических измерений (определений)	0.1

**2. Сведения о характеристиках объекта недвижимости
с кадастровым номером : 13:01:0132038:191 :**

№ п/п	Наименование характеристики	Значение характеристики
1	2	3
1.	Вид объекта недвижимости	здание
2.	Ранее присвоенный государственный учетный номер (инвентарный) здания, сооружения, объекта незавершенного строительства	-
3.	Кадастровый номер земельного участка (земельных участков), в границах которого (которых) расположены здание, сооружение, объект незавершенного строительства	13:01:0132038:73
4.	Уникальный учетный номер кадастрового квартала, в границах которого расположены здание, сооружение, объект незавершенного строительства	13:01:0132038

2. Сведения о характеристиках объекта недвижимости с кадастровым номером : 13:01:0132038:191 :

№ п/п	Наименование характеристики	Значение характеристики
1	2	3
5.	Адрес здания, сооружения, объекта незавершенного строительства	Российская Федерация, 431860, Республика Мордовия, район Ардатовский, город Ардатов, улица Пожарского, дом 112
5.1.	Сведения о местоположении здания, сооружения, объекта незавершенного строительства (при отсутствии адреса) в структурированном в соответствии с федеральной информационной адресной системой виде	-
5.2.	Дополнительные сведения о местоположении	-
6.	Иные сведения	-

3. Пояснения к сведениям об объекте недвижимости с кадастровым номером 13:01:0132038:191 :

1.	-
----	---

**Описание местоположения зданий, сооружений,
объектов незавершенного строительства на земельном участке**

**1. Сведения о характерных точках контура объекта недвижимости
с кадастровым номером : 13:01:0132038:169 :**

Система координат МСК-13, зона 1

Зона № 1

Обозначение характерных точек контура	Содержатся в Едином государственном реестре недвижимости			Определены в ходе выполнения комплексных кадастровых работ			Метод опреде ления коор динат	Формулы, примененные для расчета средней квадратической погрешности определения координат характерных точек (Mt), м, с подставленными в такие формулы значениями и итоговые (вычисленные) значения Mt, м
	Координаты, м		Ради ус, м	Координаты, м		Ради ус, м		
	X	Y	R	X	Y	R		
1	2	3	4	5	6	7	8	9
н73О	-	-	-	468475.82	1359049.05	-	Метод спутниковых геодезических измерений (определений)	0.1
н74О	-	-	-	468474.52	1359058.75	-	Метод спутниковых геодезических измерений (определений)	0.1
н75О	-	-	-	468465.12	1359057.85	-	Метод спутниковых геодезических измерений (определений)	0.1
н76О	-	-	-	468465.82	1359047.95	-	Метод спутниковых геодезических измерений (определений)	0.1
н73О	-	-	-	468475.82	1359049.05	-	Метод спутниковых геодезических измерений (определений)	0.1

**2. Сведения о характеристиках объекта недвижимости
с кадастровым номером : 13:01:0132038:169 :**

№ п/п	Наименование характеристики	Значение характеристики
1	2	3
1.	Вид объекта недвижимости	здание
2.	Ранее присвоенный государственный учетный номер (инвентарный) здания, сооружения, объекта незавершенного строительства	-
3.	Кадастровый номер земельного участка (земельных участков), в границах которого (которых) расположены здание, сооружение, объект незавершенного строительства	13:01:0132038:72
4.	Уникальный учетный номер кадастрового квартала, в границах которого расположены здание, сооружение, объект незавершенного строительства	13:01:0132038

2. Сведения о характеристиках объекта недвижимости с кадастровым номером : 13:01:0132038:169 :

№ п/п	Наименование характеристики	Значение характеристики
1	2	3
5.	Адрес здания, сооружения, объекта незавершенного строительства	Российская Федерация, Республика Мордовия, район Ардатовский, город Ардатов, улица Пожарского, дом 108
5.1.	Сведения о местоположении здания, сооружения, объекта незавершенного строительства (при отсутствии адреса) в структурированном в соответствии с федеральной информационной адресной системой виде	-
5.2.	Дополнительные сведения о местоположении	-
6.	Иные сведения	-

3. Пояснения к сведениям об объекте недвижимости с кадастровым номером 13:01:0132038:169 :

1.	-
----	---

**Описание местоположения зданий, сооружений,
объектов незавершенного строительства на земельном участке**

**1. Сведения о характерных точках контура объекта недвижимости
с кадастровым номером : 13:01:0132038:188 :**

Система координат МСК-13, зона 1

Зона № 1

Обозначение характерных точек контура	Содержатся в Едином государственном реестре недвижимости			Определены в ходе выполнения комплексных кадастровых работ			Метод опреде ления коор динат	Формулы, примененные для расчета средней квадратической погрешности определения координат характерных точек (Mt), м, с подставленными в такие формулы значениями и итоговые (вычисленные) значения Mt, м
	Координаты, м		Ради ус, м	Координаты, м		Ради ус, м		
	X	Y	R	X	Y	R		
1	2	3	4	5	6	7	8	9
н94О	-	-	-	468434.52	1359043.25	-	Метод спутниковых геодезических измерений (определений)	0.1
н95О	-	-	-	468432.92	1359053.00	-	Метод спутниковых геодезических измерений (определений)	0.1
н96О	-	-	-	468422.02	1359051.30	-	Метод спутниковых геодезических измерений (определений)	0.1
н97О	-	-	-	468423.72	1359041.10	-	Метод спутниковых геодезических измерений (определений)	0.1
н94О	-	-	-	468434.52	1359043.25	-	Метод спутниковых геодезических измерений (определений)	0.1

**2. Сведения о характеристиках объекта недвижимости
с кадастровым номером : 13:01:0132038:188 :**

№ п/п	Наименование характеристики	Значение характеристики
1	2	3
1.	Вид объекта недвижимости	здание
2.	Ранее присвоенный государственный учетный номер (инвентарный) здания, сооружения, объекта незавершенного строительства	-
3.	Кадастровый номер земельного участка (земельных участков), в границах которого (которых) расположены здание, сооружение, объект незавершенного строительства	13:01:0132038:43
4.	Уникальный учетный номер кадастрового квартала, в границах которого расположены здание, сооружение, объект незавершенного строительства	13:01:0132038

2. Сведения о характеристиках объекта недвижимости с кадастровым номером : 13:01:0132038:188 :

№ п/п	Наименование характеристики	Значение характеристики
1	2	3
5.	Адрес здания, сооружения, объекта незавершенного строительства	Российская Федерация, Республика Мордовия, район Ардатовский, город Ардатов, улица Пожарского, дом 104
5.1.	Сведения о местоположении здания, сооружения, объекта незавершенного строительства (при отсутствии адреса) в структурированном в соответствии с федеральной информационной адресной системой виде	-
5.2.	Дополнительные сведения о местоположении	-
6.	Иные сведения	-

3. Пояснения к сведениям об объекте недвижимости с кадастровым номером 13:01:0132038:188 :

1.	-
----	---

**Описание местоположения зданий, сооружений,
объектов незавершенного строительства на земельном участке**

**1. Сведения о характерных точках контура объекта недвижимости
с кадастровым номером : 13:01:0132038:189 :**

Система координат МСК-13, зона 1

Зона № 1

Обозначение характерных точек контура	Содержатся в Едином государственном реестре недвижимости			Определены в ходе выполнения комплексных кадастровых работ			Метод опреде ления коор динат	Формулы, примененные для расчета средней квадратической погрешности определения координат характерных точек (Mt), м, с подставленными в такие формулы значениями и итоговые (вычисленные) значения Mt, м
	Координаты, м		Ради ус, м	Координаты, м		Ради ус, м		
	X	Y	R	X	Y	R		
1	2	3	4	5	6	7	8	9
н98О	-	-	-	468454.20	1359046.59	-	Метод спутниковых геодезических измерений (определений)	0.1
н99О	-	-	-	468453.45	1359053.94	-	Метод спутниковых геодезических измерений (определений)	0.1
н100О	-	-	-	468447.15	1359053.09	-	Метод спутниковых геодезических измерений (определений)	0.1
н101О	-	-	-	468448.00	1359045.49	-	Метод спутниковых геодезических измерений (определений)	0.1
н98О	-	-	-	468454.20	1359046.59	-	Метод спутниковых геодезических измерений (определений)	0.1

**2. Сведения о характеристиках объекта недвижимости
с кадастровым номером : 13:01:0132038:189 :**

№ п/п	Наименование характеристики	Значение характеристики
1	2	3
1.	Вид объекта недвижимости	здание
2.	Ранее присвоенный государственный учетный номер (инвентарный) здания, сооружения, объекта незавершенного строительства	-
3.	Кадастровый номер земельного участка (земельных участков), в границах которого (которых) расположены здание, сооружение, объект незавершенного строительства	13:01:0132038:71
4.	Уникальный учетный номер кадастрового квартала, в границах которого расположены здание, сооружение, объект незавершенного строительства	13:01:0132038

2. Сведения о характеристиках объекта недвижимости с кадастровым номером : 13:01:0132038:189 :

№ п/п	Наименование характеристики	Значение характеристики
1	2	3
5.	Адрес здания, сооружения, объекта незавершенного строительства	Российская Федерация, Республика Мордовия, район Ардатовский, город Ардатов, улица Пожарского, дом 106
5.1.	Сведения о местоположении здания, сооружения, объекта незавершенного строительства (при отсутствии адреса) в структурированном в соответствии с федеральной информационной адресной системой виде	-
5.2.	Дополнительные сведения о местоположении	-
6.	Иные сведения	-

3. Пояснения к сведениям об объекте недвижимости с кадастровым номером 13:01:0132038:189 :

1.	-
----	---

**Описание местоположения зданий, сооружений,
объектов незавершенного строительства на земельном участке**

**1. Сведения о характерных точках контура объекта недвижимости
с кадастровым номером : 13:01:0132038:168 :**

Система координат МСК-13, зона 1

Зона № 1

Обозначение характерных точек контура	Содержатся в Едином государственном реестре недвижимости			Определены в ходе выполнения комплексных кадастровых работ			Метод опреде ления коор динат	Формулы, примененные для расчета средней квадратической погрешности определения координат характерных точек (Mt), м, с подставленными в такие формулы значениями и итоговые (вычисленные) значения Mt, м
	Координаты, м		Ради ус, м	Координаты, м		Ради ус, м		
	X	Y	R	X	Y	R		
1	2	3	4	5	6	7	8	9
н102О	-	-	-	468392.07	1359037.51	-	Метод спутниковых геодезических измерений (определений)	0.1
н103О	-	-	-	468390.82	1359046.51	-	Метод спутниковых геодезических измерений (определений)	0.1
н104О	-	-	-	468381.72	1359045.51	-	Метод спутниковых геодезических измерений (определений)	0.1
н105О	-	-	-	468382.97	1359036.31	-	Метод спутниковых геодезических измерений (определений)	0.1
н102О	-	-	-	468392.07	1359037.51	-	Метод спутниковых геодезических измерений (определений)	0.1

**2. Сведения о характеристиках объекта недвижимости
с кадастровым номером : 13:01:0132038:168 :**

№ п/п	Наименование характеристики	Значение характеристики
1	2	3
1.	Вид объекта недвижимости	здание
2.	Ранее присвоенный государственный учетный номер (инвентарный) здания, сооружения, объекта незавершенного строительства	-
3.	Кадастровый номер земельного участка (земельных участков), в границах которого (которых) расположены здание, сооружение, объект незавершенного строительства	13:01:0132038:70
4.	Уникальный учетный номер кадастрового квартала, в границах которого расположены здание, сооружение, объект незавершенного строительства	13:01:0132038

2. Сведения о характеристиках объекта недвижимости с кадастровым номером : 13:01:0132038:168 :

№ п/п	Наименование характеристики	Значение характеристики
1	2	3
5.	Адрес здания, сооружения, объекта незавершенного строительства	Российская Федерация, Республика Мордовия, район Ардатовский, город Ардатов, улица Пожарского, дом 102
5.1.	Сведения о местоположении здания, сооружения, объекта незавершенного строительства (при отсутствии адреса) в структурированном в соответствии с федеральной информационной адресной системой виде	-
5.2.	Дополнительные сведения о местоположении	-
6.	Иные сведения	-

3. Пояснения к сведениям об объекте недвижимости с кадастровым номером 13:01:0132038:168 :

1.	-
----	---

**Описание местоположения зданий, сооружений,
объектов незавершенного строительства на земельном участке**

**1. Сведения о характерных точках контура объекта недвижимости
с кадастровым номером : 13:01:0132038:167 :**

Система координат МСК-13, зона 1

Зона № 1

Обозначение характерных точек контура	Содержатся в Едином государственном реестре недвижимости			Определены в ходе выполнения комплексных кадастровых работ			Метод опреде ления коор динат	Формулы, примененные для расчета средней квадратической погрешности определения координат характерных точек (Mt), м, с подставленными в такие формулы значениями и итоговые (вычисленные) значения Mt, м
	Координаты, м		Ради ус, м	Координаты, м		Ради ус, м		
	X	Y	R	X	Y	R		
1	2	3	4	5	6	7	8	9
n106O	-	-	-	468376.75	1359035.30	-	Метод спутниковых геодезических измерений (определений)	0.1
n107O	-	-	-	468375.37	1359044.56	-	Метод спутниковых геодезических измерений (определений)	0.1
n108O	-	-	-	468367.08	1359043.21	-	Метод спутниковых геодезических измерений (определений)	0.1
n109O	-	-	-	468368.47	1359033.86	-	Метод спутниковых геодезических измерений (определений)	0.1
n106O	-	-	-	468376.75	1359035.30	-	Метод спутниковых геодезических измерений (определений)	0.1

**2. Сведения о характеристиках объекта недвижимости
с кадастровым номером : 13:01:0132038:167 :**

№ п/п	Наименование характеристики	Значение характеристики
1	2	3
1.	Вид объекта недвижимости	здание
2.	Ранее присвоенный государственный учетный номер (инвентарный) здания, сооружения, объекта незавершенного строительства	-
3.	Кадастровый номер земельного участка (земельных участков), в границах которого (которых) расположены здание, сооружение, объект незавершенного строительства	13:01:0132038:69
4.	Уникальный учетный номер кадастрового квартала, в границах которого расположены здание, сооружение, объект незавершенного строительства	13:01:0132038

2. Сведения о характеристиках объекта недвижимости с кадастровым номером : 13:01:0132038:167 :

№ п/п	Наименование характеристики	Значение характеристики
1	2	3
5.	Адрес здания, сооружения, объекта незавершенного строительства	Российская Федерация, Республика Мордовия, район Ардатовский, город Ардатов, улица Пожарского, дом 100
5.1.	Сведения о местоположении здания, сооружения, объекта незавершенного строительства (при отсутствии адреса) в структурированном в соответствии с федеральной информационной адресной системой виде	-
5.2.	Дополнительные сведения о местоположении	-
6.	Иные сведения	-

3. Пояснения к сведениям об объекте недвижимости с кадастровым номером 13:01:0132038:167 :

1.	-
----	---

**Описание местоположения зданий, сооружений,
объектов незавершенного строительства на земельном участке**

**1. Сведения о характерных точках контура объекта недвижимости
с кадастровым номером : 13:01:0132038:185 :**

Система координат МСК-13, зона 1

Зона № 1

Обозначение характерных точек контура	Содержатся в Едином государственном реестре недвижимости			Определены в ходе выполнения комплексных кадастровых работ			Метод опреде ления коор динат	Формулы, примененные для расчета средней квадратической погрешности определения координат характерных точек (Mt), м, с подставленными в такие формулы значениями и итоговые (вычисленные) значения Mt, м
	Координаты, м		Ради ус, м	Координаты, м		Ради ус, м		
	X	Y	R	X	Y	R		
1	2	3	4	5	6	7	8	9
н113О	-	-	-	468363.97	1359033.46	-	Метод спутниковых геодезических измерений (определений)	0.1
н114О	-	-	-	468362.57	1359041.51	-	Метод спутниковых геодезических измерений (определений)	0.1
н115О	-	-	-	468357.27	1359040.71	-	Метод спутниковых геодезических измерений (определений)	0.1
н116О	-	-	-	468358.57	1359032.26	-	Метод спутниковых геодезических измерений (определений)	0.1
н113О	-	-	-	468363.97	1359033.46	-	Метод спутниковых геодезических измерений (определений)	0.1

**2. Сведения о характеристиках объекта недвижимости
с кадастровым номером : 13:01:0132038:185 :**

№ п/п	Наименование характеристики	Значение характеристики
1	2	3
1.	Вид объекта недвижимости	здание
2.	Ранее присвоенный государственный учетный номер (инвентарный) здания, сооружения, объекта незавершенного строительства	-
3.	Кадастровый номер земельного участка (земельных участков), в границах которого (которых) расположены здание, сооружение, объект незавершенного строительства	13:01:0132038:31
4.	Уникальный учетный номер кадастрового квартала, в границах которого расположены здание, сооружение, объект незавершенного строительства	13:01:0132038

2. Сведения о характеристиках объекта недвижимости с кадастровым номером : 13:01:0132038:185 :

№ п/п	Наименование характеристики	Значение характеристики
1	2	3
5.	Адрес здания, сооружения, объекта незавершенного строительства	Российская Федерация, Республика Мордовия, район Ардатовский, город Ардатов, улица Пожарского, дом 98
5.1.	Сведения о местоположении здания, сооружения, объекта незавершенного строительства (при отсутствии адреса) в структурированном в соответствии с федеральной информационной адресной системой виде	-
5.2.	Дополнительные сведения о местоположении	-
6.	Иные сведения	-

3. Пояснения к сведениям об объекте недвижимости с кадастровым номером 13:01:0132038:185 :

1.	-
----	---

**Описание местоположения зданий, сооружений,
объектов незавершенного строительства на земельном участке**

**1. Сведения о характерных точках контура объекта недвижимости
с кадастровым номером : 13:01:0132038:166 :**

Система координат МСК-13, зона 1

Зона № 1

Обозначение характерных точек контура	Содержатся в Едином государственном реестре недвижимости			Определены в ходе выполнения комплексных кадастровых работ			Метод опреде ления коор динат	Формулы, примененные для расчета средней квадратической погрешности определения координат характерных точек (Mt), м, с подставленными в такие формулы значениями и итоговые (вычисленные) значения Mt, м
	Координаты, м		Ради ус, м	Координаты, м		Ради ус, м		
	X	Y	R	X	Y	R		
1	2	3	4	5	6	7	8	9
н131О	-	-	-	468345.32	1359029.42	-	Метод спутниковых геодезических измерений (определений)	0.1
н132О	-	-	-	468343.87	1359038.60	-	Метод спутниковых геодезических измерений (определений)	0.1
н133О	-	-	-	468334.17	1359036.92	-	Метод спутниковых геодезических измерений (определений)	0.1
н134О	-	-	-	468335.92	1359027.62	-	Метод спутниковых геодезических измерений (определений)	0.1
н131О	-	-	-	468345.32	1359029.42	-	Метод спутниковых геодезических измерений (определений)	0.1

**2. Сведения о характеристиках объекта недвижимости
с кадастровым номером : 13:01:0132038:166 :**

№ п/п	Наименование характеристики	Значение характеристики
1	2	3
1.	Вид объекта недвижимости	здание
2.	Ранее присвоенный государственный учетный номер (инвентарный) здания, сооружения, объекта незавершенного строительства	-
3.	Кадастровый номер земельного участка (земельных участков), в границах которого (которых) расположены здание, сооружение, объект незавершенного строительства	13:01:0132038:30
4.	Уникальный учетный номер кадастрового квартала, в границах которого расположены здание, сооружение, объект незавершенного строительства	13:01:0132038

2. Сведения о характеристиках объекта недвижимости с кадастровым номером : 13:01:0132038:166 :

№ п/п	Наименование характеристики	Значение характеристики
1	2	3
5.	Адрес здания, сооружения, объекта незавершенного строительства	Российская Федерация, Республика Мордовия, район Ардатовский, город Ардатов, улица Пожарского, дом 96
5.1.	Сведения о местоположении здания, сооружения, объекта незавершенного строительства (при отсутствии адреса) в структурированном в соответствии с федеральной информационной адресной системой виде	-
5.2.	Дополнительные сведения о местоположении	-
6.	Иные сведения	-

3. Пояснения к сведениям об объекте недвижимости с кадастровым номером 13:01:0132038:166 :

1.	-
----	---

**Описание местоположения зданий, сооружений,
объектов незавершенного строительства на земельном участке**

**1. Сведения о характерных точках контура объекта недвижимости
с кадастровым номером : 13:01:0132038:184 :**

Система координат МСК-13, зона 1

Зона № 1

Обозначение характерных точек контура	Содержатся в Едином государственном реестре недвижимости			Определены в ходе выполнения комплексных кадастровых работ			Метод опреде ления коор динат	Формулы, примененные для расчета средней квадратической погрешности определения координат характерных точек (Mt), м, с подставленными в такие формулы значениями и итоговые (вычисленные) значения Mt, м
	Координаты, м		Ради ус, м	Координаты, м		Ради ус, м		
	X	Y	R	X	Y	R		
1	2	3	4	5	6	7	8	9
н1350	-	-	-	468314.15	1359024.41	-	Метод спутниковых геодезических измерений (определений)	0.1
н1360	-	-	-	468312.55	1359033.31	-	Метод спутниковых геодезических измерений (определений)	0.1
н1370	-	-	-	468303.45	1359031.61	-	Метод спутниковых геодезических измерений (определений)	0.1
н1380	-	-	-	468304.90	1359022.66	-	Метод спутниковых геодезических измерений (определений)	0.1
н1350	-	-	-	468314.15	1359024.41	-	Метод спутниковых геодезических измерений (определений)	0.1

**2. Сведения о характеристиках объекта недвижимости
с кадастровым номером : 13:01:0132038:184 :**

№ п/п	Наименование характеристики	Значение характеристики
1	2	3
1.	Вид объекта недвижимости	здание
2.	Ранее присвоенный государственный учетный номер (инвентарный) здания, сооружения, объекта незавершенного строительства	-
3.	Кадастровый номер земельного участка (земельных участков), в границах которого (которых) расположены здание, сооружение, объект незавершенного строительства	13:01:0132038:8
4.	Уникальный учетный номер кадастрового квартала, в границах которого расположены здание, сооружение, объект незавершенного строительства	13:01:0132038

2. Сведения о характеристиках объекта недвижимости с кадастровым номером : 13:01:0132038:184 :

№ п/п	Наименование характеристики	Значение характеристики
1	2	3
5.	Адрес здания, сооружения, объекта незавершенного строительства	Российская Федерация, Республика Мордовия, район Ардатовский, город Ардатов, улица Пожарского, дом 92
5.1.	Сведения о местоположении здания, сооружения, объекта незавершенного строительства (при отсутствии адреса) в структурированном в соответствии с федеральной информационной адресной системой виде	-
5.2.	Дополнительные сведения о местоположении	-
6.	Иные сведения	-

3. Пояснения к сведениям об объекте недвижимости с кадастровым номером 13:01:0132038:184 :

1.	-
----	---

**Описание местоположения зданий, сооружений,
объектов незавершенного строительства на земельном участке**

**1. Сведения о характерных точках контура объекта недвижимости
с кадастровым номером : 13:01:0132038:162 :**

Система координат МСК-13, зона 1

Зона № 1

Обозначение характерных точек контура	Содержатся в Едином государственном реестре недвижимости			Определены в ходе выполнения комплексных кадастровых работ			Метод опреде ления коор динат	Формулы, примененные для расчета средней квадратической погрешности определения координат характерных точек (Mt), м, с подставленными в такие формулы значениями и итоговые (вычисленные) значения Mt, м
	Координаты, м		Ради ус, м	Координаты, м		Ради ус, м		
	X	Y	R	X	Y	R		
1	2	3	4	5	6	7	8	9
n141O	-	-	-	468296.15	1359021.41	-	Метод спутниковых геодезических измерений (определений)	0.1
n142O	-	-	-	468294.50	1359031.11	-	Метод спутниковых геодезических измерений (определений)	0.1
n143O	-	-	-	468287.45	1359029.86	-	Метод спутниковых геодезических измерений (определений)	0.1
n144O	-	-	-	468289.10	1359020.11	-	Метод спутниковых геодезических измерений (определений)	0.1
n141O	-	-	-	468296.15	1359021.41	-	Метод спутниковых геодезических измерений (определений)	0.1

**2. Сведения о характеристиках объекта недвижимости
с кадастровым номером : 13:01:0132038:162 :**

№ п/п	Наименование характеристики	Значение характеристики
1	2	3
1.	Вид объекта недвижимости	здание
2.	Ранее присвоенный государственный учетный номер (инвентарный) здания, сооружения, объекта незавершенного строительства	-
3.	Кадастровый номер земельного участка (земельных участков), в границах которого (которых) расположены здание, сооружение, объект незавершенного строительства	13:01:0132038:40
4.	Уникальный учетный номер кадастрового квартала, в границах которого расположены здание, сооружение, объект незавершенного строительства	13:01:0132038

2. Сведения о характеристиках объекта недвижимости с кадастровым номером : 13:01:0132038:162 :

№ п/п	Наименование характеристики	Значение характеристики
1	2	3
5.	Адрес здания, сооружения, объекта незавершенного строительства	Российская Федерация, Республика Мордовия, район Ардатовский, город Ардатов, улица Пожарского, дом 90
5.1.	Сведения о местоположении здания, сооружения, объекта незавершенного строительства (при отсутствии адреса) в структурированном в соответствии с федеральной информационной адресной системой виде	-
5.2.	Дополнительные сведения о местоположении	-
6.	Иные сведения	-

3. Пояснения к сведениям об объекте недвижимости с кадастровым номером 13:01:0132038:162 :

1.	-
----	---

**Описание местоположения зданий, сооружений,
объектов незавершенного строительства на земельном участке**

**1. Сведения о характерных точках контура объекта недвижимости
с кадастровым номером : 13:01:0132038:223 :**

Система координат МСК-13, зона 1

Зона № 1

Обозначение характерных точек контура	Содержатся в Едином государственном реестре недвижимости			Определены в ходе выполнения комплексных кадастровых работ			Метод опреде ления коор динат	Формулы, примененные для расчета средней квадратической погрешности определения координат характерных точек (Mt), м, с подставленными в такие формулы значениями и итоговые (вычисленные) значения Mt, м
	Координаты, м		Ради ус, м	Координаты, м		Ради ус, м		
	X	Y	R	X	Y	R		
1	2	3	4	5	6	7	8	9
n153O	-	-	-	468279.73	1359019.06	-	Метод спутниковых геодезических измерений (определений)	0.1
n154O	-	-	-	468278.73	1359024.46	-	Метод спутниковых геодезических измерений (определений)	0.1
n155O	-	-	-	468267.69	1359022.80	-	Метод спутниковых геодезических измерений (определений)	0.1
n156O	-	-	-	468268.88	1359016.91	-	Метод спутниковых геодезических измерений (определений)	0.1
n153O	-	-	-	468279.73	1359019.06	-	Метод спутниковых геодезических измерений (определений)	0.1

**2. Сведения о характеристиках объекта недвижимости
с кадастровым номером : 13:01:0132038:223 :**

№ п/п	Наименование характеристики	Значение характеристики
1	2	3
1.	Вид объекта недвижимости	здание
2.	Ранее присвоенный государственный учетный номер (инвентарный) здания, сооружения, объекта незавершенного строительства	-
3.	Кадастровый номер земельного участка (земельных участков), в границах которого (которых) расположены здание, сооружение, объект незавершенного строительства	13:01:0132038:67, 13:01:0132038:66
4.	Уникальный учетный номер кадастрового квартала, в границах которого расположены здание, сооружение, объект незавершенного строительства	13:01:0132038

2. Сведения о характеристиках объекта недвижимости с кадастровым номером : 13:01:0132038:223 :

№ п/п	Наименование характеристики	Значение характеристики
1	2	3
5.	Адрес здания, сооружения, объекта незавершенного строительства	Российская Федерация, Республика Мордовия, район Ардатовский, город Ардатов, улица Пожарского, дом 88
5.1.	Сведения о местоположении здания, сооружения, объекта незавершенного строительства (при отсутствии адреса) в структурированном в соответствии с федеральной информационной адресной системой виде	-
5.2.	Дополнительные сведения о местоположении	-
6.	Иные сведения	-

3. Пояснения к сведениям об объекте недвижимости с кадастровым номером 13:01:0132038:223 :

1.	-
----	---

**Описание местоположения зданий, сооружений,
объектов незавершенного строительства на земельном участке**

**1. Сведения о характерных точках контура объекта недвижимости
с кадастровым номером : 13:01:0132038:178 :**

Система координат МСК-13, зона 1

Зона № 1

Обозначение характерных точек контура	Содержатся в Едином государственном реестре недвижимости			Определены в ходе выполнения комплексных кадастровых работ			Метод опреде ления коор динат	Формулы, примененные для расчета средней квадратической погрешности определения координат характерных точек (Mt), м, с подставленными в такие формулы значениями и итоговые (вычисленные) значения Mt, м
	Координаты, м		Ради ус, м	Координаты, м		Ради ус, м		
	X	Y	R	X	Y	R		
1	2	3	4	5	6	7	8	9
n157O	-	-	-	468256.60	1359014.70	-	Метод спутниковых геодезических измерений (определений)	0.1
n158O	-	-	-	468255.05	1359025.15	-	Метод спутниковых геодезических измерений (определений)	0.1
n159O	-	-	-	468248.09	1359024.16	-	Метод спутниковых геодезических измерений (определений)	0.1
n160O	-	-	-	468249.85	1359013.81	-	Метод спутниковых геодезических измерений (определений)	0.1
n157O	-	-	-	468256.60	1359014.70	-	Метод спутниковых геодезических измерений (определений)	0.1

**2. Сведения о характеристиках объекта недвижимости
с кадастровым номером : 13:01:0132038:178 :**

№ п/п	Наименование характеристики	Значение характеристики
1	2	3
1.	Вид объекта недвижимости	здание
2.	Ранее присвоенный государственный учетный номер (инвентарный) здания, сооружения, объекта незавершенного строительства	-
3.	Кадастровый номер земельного участка (земельных участков), в границах которого (которых) расположены здание, сооружение, объект незавершенного строительства	13:01:0132038:65
4.	Уникальный учетный номер кадастрового квартала, в границах которого расположены здание, сооружение, объект незавершенного строительства	13:01:0132038

2. Сведения о характеристиках объекта недвижимости с кадастровым номером : 13:01:0132038:178 :

№ п/п	Наименование характеристики	Значение характеристики
1	2	3
5.	Адрес здания, сооружения, объекта незавершенного строительства	Российская Федерация, Республика Мордовия, район Ардатовский, город Ардатов, улица Пожарского, дом 86
5.1.	Сведения о местоположении здания, сооружения, объекта незавершенного строительства (при отсутствии адреса) в структурированном в соответствии с федеральной информационной адресной системой виде	-
5.2.	Дополнительные сведения о местоположении	-
6.	Иные сведения	-

3. Пояснения к сведениям об объекте недвижимости с кадастровым номером 13:01:0132038:178 :

1.	-
----	---

**Описание местоположения зданий, сооружений,
объектов незавершенного строительства на земельном участке**

**1. Сведения о характерных точках контура объекта недвижимости
с кадастровым номером : 13:01:0132038:128 :**

Система координат МСК-13, зона 1

Зона № 1

Обозначение характерных точек контура	Содержатся в Едином государственном реестре недвижимости			Определены в ходе выполнения комплексных кадастровых работ			Метод опреде ления коор динат	Формулы, примененные для расчета средней квадратической погрешности определения координат характерных точек (Mt), м, с подставленными в такие формулы значениями и итоговые (вычисленные) значения Mt, м
	Координаты, м		Ради ус, м	Координаты, м		Ради ус, м		
	X	Y	R	X	Y	R		
1	2	3	4	5	6	7	8	9
н1750	-	-	-	468207.63	1359007.85	-	Метод спутниковых геодезических измерений (определений)	0.1
н1760	-	-	-	468206.23	1359016.95	-	Метод спутниковых геодезических измерений (определений)	0.1
н1770	-	-	-	468194.48	1359014.75	-	Метод спутниковых геодезических измерений (определений)	0.1
н1780	-	-	-	468195.73	1359006.35	-	Метод спутниковых геодезических измерений (определений)	0.1
н1750	-	-	-	468207.63	1359007.85	-	Метод спутниковых геодезических измерений (определений)	0.1

**2. Сведения о характеристиках объекта недвижимости
с кадастровым номером : 13:01:0132038:128 :**

№ п/п	Наименование характеристики	Значение характеристики
1	2	3
1.	Вид объекта недвижимости	здание
2.	Ранее присвоенный государственный учетный номер (инвентарный) здания, сооружения, объекта незавершенного строительства	-
3.	Кадастровый номер земельного участка (земельных участков), в границах которого (которых) расположены здание, сооружение, объект незавершенного строительства	13:01:0132038:38
4.	Уникальный учетный номер кадастрового квартала, в границах которого расположены здание, сооружение, объект незавершенного строительства	13:01:0132038

2. Сведения о характеристиках объекта недвижимости с кадастровым номером : 13:01:0132038:128 :

№ п/п	Наименование характеристики	Значение характеристики
1	2	3
5.	Адрес здания, сооружения, объекта незавершенного строительства	Российская Федерация, Республика Мордовия, район Ардатовский, город Ардатов, улица Пожарского, дом 80
5.1.	Сведения о местоположении здания, сооружения, объекта незавершенного строительства (при отсутствии адреса) в структурированном в соответствии с федеральной информационной адресной системой виде	-
5.2.	Дополнительные сведения о местоположении	-
6.	Иные сведения	-

3. Пояснения к сведениям об объекте недвижимости с кадастровым номером 13:01:0132038:128 :

1.	-
----	---

**Описание местоположения зданий, сооружений,
объектов незавершенного строительства на земельном участке**

**1. Сведения о характерных точках контура объекта недвижимости
с кадастровым номером : 13:01:0132038:154 :**

Система координат МСК-13, зона 1

Зона № 1

Обозначение характерных точек контура	Содержатся в Едином государственном реестре недвижимости			Определены в ходе выполнения комплексных кадастровых работ			Метод опреде ления коор динат	Формулы, примененные для расчета средней квадратической погрешности определения координат характерных точек (Mt), м, с подставленными в такие формулы значениями и итоговые (вычисленные) значения Mt, м
	Координаты, м		Ради ус, м	Координаты, м		Ради ус, м		
	X	Y	R	X	Y	R		
1	2	3	4	5	6	7	8	9
н184О	-	-	-	468177.97	1359004.28	-	Метод спутниковых геодезических измерений (определений)	0.1
н185О	-	-	-	468176.33	1359012.25	-	Метод спутниковых геодезических измерений (определений)	0.1
н186О	-	-	-	468169.53	1359011.25	-	Метод спутниковых геодезических измерений (определений)	0.1
н187О	-	-	-	468171.13	1359002.95	-	Метод спутниковых геодезических измерений (определений)	0.1
н184О	-	-	-	468177.97	1359004.28	-	Метод спутниковых геодезических измерений (определений)	0.1

**2. Сведения о характеристиках объекта недвижимости
с кадастровым номером : 13:01:0132038:154 :**

№ п/п	Наименование характеристики	Значение характеристики
1	2	3
1.	Вид объекта недвижимости	здание
2.	Ранее присвоенный государственный учетный номер (инвентарный) здания, сооружения, объекта незавершенного строительства	-
3.	Кадастровый номер земельного участка (земельных участков), в границах которого (которых) расположены здание, сооружение, объект незавершенного строительства	13:01:0132038:36
4.	Уникальный учетный номер кадастрового квартала, в границах которого расположены здание, сооружение, объект незавершенного строительства	13:01:0132038

2. Сведения о характеристиках объекта недвижимости с кадастровым номером : 13:01:0132038:154 :

№ п/п	Наименование характеристики	Значение характеристики
1	2	3
5.	Адрес здания, сооружения, объекта незавершенного строительства	Российская Федерация, Республика Мордовия, район Ардатовский, город Ардатов, улица Пожарского, дом 76
5.1.	Сведения о местоположении здания, сооружения, объекта незавершенного строительства (при отсутствии адреса) в структурированном в соответствии с федеральной информационной адресной системой виде	-
5.2.	Дополнительные сведения о местоположении	-
6.	Иные сведения	-

3. Пояснения к сведениям об объекте недвижимости с кадастровым номером 13:01:0132038:154 :

1.	-
----	---

**Описание местоположения зданий, сооружений,
объектов незавершенного строительства на земельном участке**

**1. Сведения о характерных точках контура объекта недвижимости
с кадастровым номером : 13:01:0132038:153 :**

Система координат МСК-13, зона 1

Зона № 1

Обозначение характерных точек контура	Содержатся в Едином государственном реестре недвижимости			Определены в ходе выполнения комплексных кадастровых работ			Метод опреде ления коор динат	Формулы, примененные для расчета средней квадратической погрешности определения координат характерных точек (Mt), м, с подставленными в такие формулы значениями и итоговые (вычисленные) значения Mt, м
	Координаты, м		Ради ус, м	Координаты, м		Ради ус, м		
	X	Y	R	X	Y	R		
1	2	3	4	5	6	7	8	9
н188О	-	-	-	468164.61	1359002.45	-	Метод спутниковых геодезических измерений (определений)	0.1
н189О	-	-	-	468162.58	1359012.45	-	Метод спутниковых геодезических измерений (определений)	0.1
н190О	-	-	-	468156.58	1359011.55	-	Метод спутниковых геодезических измерений (определений)	0.1
н191О	-	-	-	468158.68	1359001.10	-	Метод спутниковых геодезических измерений (определений)	0.1
н188О	-	-	-	468164.61	1359002.45	-	Метод спутниковых геодезических измерений (определений)	0.1

**2. Сведения о характеристиках объекта недвижимости
с кадастровым номером : 13:01:0132038:153 :**

№ п/п	Наименование характеристики	Значение характеристики
1	2	3
1.	Вид объекта недвижимости	здание
2.	Ранее присвоенный государственный учетный номер (инвентарный) здания, сооружения, объекта незавершенного строительства	-
3.	Кадастровый номер земельного участка (земельных участков), в границах которого (которых) расположены здание, сооружение, объект незавершенного строительства	13:01:0132038:63
4.	Уникальный учетный номер кадастрового квартала, в границах которого расположены здание, сооружение, объект незавершенного строительства	13:01:0132038

2. Сведения о характеристиках объекта недвижимости с кадастровым номером : 13:01:0132038:153 :

№ п/п	Наименование характеристики	Значение характеристики
1	2	3
5.	Адрес здания, сооружения, объекта незавершенного строительства	Российская Федерация, Республика Мордовия, район Ардатовский, город Ардатов, улица Пожарского, дом 74
5.1.	Сведения о местоположении здания, сооружения, объекта незавершенного строительства (при отсутствии адреса) в структурированном в соответствии с федеральной информационной адресной системой виде	-
5.2.	Дополнительные сведения о местоположении	-
6.	Иные сведения	-

3. Пояснения к сведениям об объекте недвижимости с кадастровым номером 13:01:0132038:153 :

1.	-
----	---

**Описание местоположения зданий, сооружений,
объектов незавершенного строительства на земельном участке**

**1. Сведения о характерных точках контура объекта недвижимости
с кадастровым номером : 13:01:0132038:160 :**

Система координат МСК-13, зона 1

Зона № 1

Обозначение характерных точек контура	Содержатся в Едином государственном реестре недвижимости			Определены в ходе выполнения комплексных кадастровых работ			Метод опреде ления коор динат	Формулы, примененные для расчета средней квадратической погрешности определения координат характерных точек (Mt), м, с подставленными в такие формулы значениями и итоговые (вычисленные) значения Mt, м
	Координаты, м		Ради ус, м	Координаты, м		Ради ус, м		
	X	Y	R	X	Y	R		
1	2	3	4	5	6	7	8	9
н206О	-	-	-	468141.08	1358997.31	-	Метод спутниковых геодезических измерений (определений)	0.1
н207О	-	-	-	468139.83	1359004.86	-	Метод спутниковых геодезических измерений (определений)	0.1
н208О	-	-	-	468129.68	1359003.56	-	Метод спутниковых геодезических измерений (определений)	0.1
н209О	-	-	-	468130.53	1358995.46	-	Метод спутниковых геодезических измерений (определений)	0.1
н206О	-	-	-	468141.08	1358997.31	-	Метод спутниковых геодезических измерений (определений)	0.1

**2. Сведения о характеристиках объекта недвижимости
с кадастровым номером : 13:01:0132038:160 :**

№ п/п	Наименование характеристики	Значение характеристики
1	2	3
1.	Вид объекта недвижимости	здание
2.	Ранее присвоенный государственный учетный номер (инвентарный) здания, сооружения, объекта незавершенного строительства	-
3.	Кадастровый номер земельного участка (земельных участков), в границах которого (которых) расположены здание, сооружение, объект незавершенного строительства	13:01:0132038:35
4.	Уникальный учетный номер кадастрового квартала, в границах которого расположены здание, сооружение, объект незавершенного строительства	13:01:0132038

2. Сведения о характеристиках объекта недвижимости с кадастровым номером : 13:01:0132038:160 :

№ п/п	Наименование характеристики	Значение характеристики
1	2	3
5.	Адрес здания, сооружения, объекта незавершенного строительства	Российская Федерация, Республика Мордовия, район Ардатовский, город Ардатов, улица Пожарского, дом 72
5.1.	Сведения о местоположении здания, сооружения, объекта незавершенного строительства (при отсутствии адреса) в структурированном в соответствии с федеральной информационной адресной системой виде	-
5.2.	Дополнительные сведения о местоположении	-
6.	Иные сведения	-

3. Пояснения к сведениям об объекте недвижимости с кадастровым номером 13:01:0132038:160 :

1.	-
----	---

**Описание местоположения зданий, сооружений,
объектов незавершенного строительства на земельном участке**

**1. Сведения о характерных точках контура объекта недвижимости
с кадастровым номером : 13:01:0132038:159 :**

Система координат МСК-13, зона 1

Зона № 1

Обозначение характерных точек контура	Содержатся в Едином государственном реестре недвижимости			Определены в ходе выполнения комплексных кадастровых работ			Метод опреде ления коор динат	Формулы, примененные для расчета средней квадратической погрешности определения координат характерных точек (Mt), м, с подставленными в такие формулы значениями и итоговые (вычисленные) значения Mt, м
	Координаты, м		Ради ус, м	Координаты, м		Ради ус, м		
	X	Y	R	X	Y	R		
1	2	3	4	5	6	7	8	9
н210О	-	-	-	468126.58	1358995.66	-	Метод спутниковых геодезических измерений (определений)	0.1
н211О	-	-	-	468125.08	1359006.26	-	Метод спутниковых геодезических измерений (определений)	0.1
н212О	-	-	-	468116.48	1359005.36	-	Метод спутниковых геодезических измерений (определений)	0.1
н213О	-	-	-	468117.98	1358994.26	-	Метод спутниковых геодезических измерений (определений)	0.1
н210О	-	-	-	468126.58	1358995.66	-	Метод спутниковых геодезических измерений (определений)	0.1

**2. Сведения о характеристиках объекта недвижимости
с кадастровым номером : 13:01:0132038:159 :**

№ п/п	Наименование характеристики	Значение характеристики
1	2	3
1.	Вид объекта недвижимости	здание
2.	Ранее присвоенный государственный учетный номер (инвентарный) здания, сооружения, объекта незавершенного строительства	-
3.	Кадастровый номер земельного участка (земельных участков), в границах которого (которых) расположены здание, сооружение, объект незавершенного строительства	13:01:0132038:62
4.	Уникальный учетный номер кадастрового квартала, в границах которого расположены здание, сооружение, объект незавершенного строительства	13:01:0132038

2. Сведения о характеристиках объекта недвижимости с кадастровым номером : 13:01:0132038:159 :

№ п/п	Наименование характеристики	Значение характеристики
1	2	3
5.	Адрес здания, сооружения, объекта незавершенного строительства	Российская Федерация, Республика Мордовия, район Ардатовский, город Ардатов, улица Пожарского, дом 70
5.1.	Сведения о местоположении здания, сооружения, объекта незавершенного строительства (при отсутствии адреса) в структурированном в соответствии с федеральной информационной адресной системой виде	-
5.2.	Дополнительные сведения о местоположении	-
6.	Иные сведения	-

3. Пояснения к сведениям об объекте недвижимости с кадастровым номером 13:01:0132038:159 :

1.	-
----	---

**Описание местоположения зданий, сооружений,
объектов незавершенного строительства на земельном участке**

**1. Сведения о характерных точках контура объекта недвижимости
с кадастровым номером : 13:01:0132038:152 :**

Система координат МСК-13, зона 1

Зона № 1

Обозначение характерных точек контура	Содержатся в Едином государственном реестре недвижимости			Определены в ходе выполнения комплексных кадастровых работ			Метод опреде ления коор динат	Формулы, примененные для расчета средней квадратической погрешности определения координат характерных точек (Mt), м, с подставленными в такие формулы значениями и итоговые (вычисленные) значения Mt, м
	Координаты, м		Ради ус, м	Координаты, м		Ради ус, м		
	X	Y	R	X	Y	R		
1	2	3	4	5	6	7	8	9
н214О	-	-	-	468113.61	1358993.83	-	Метод спутниковых геодезических измерений (определений)	0.1
н215О	-	-	-	468112.31	1359002.58	-	Метод спутниковых геодезических измерений (определений)	0.1
н216О	-	-	-	468101.31	1359001.08	-	Метод спутниковых геодезических измерений (определений)	0.1
н217О	-	-	-	468102.61	1358992.03	-	Метод спутниковых геодезических измерений (определений)	0.1
н214О	-	-	-	468113.61	1358993.83	-	Метод спутниковых геодезических измерений (определений)	0.1

**2. Сведения о характеристиках объекта недвижимости
с кадастровым номером : 13:01:0132038:152 :**

№ п/п	Наименование характеристики	Значение характеристики
1	2	3
1.	Вид объекта недвижимости	здание
2.	Ранее присвоенный государственный учетный номер (инвентарный) здания, сооружения, объекта незавершенного строительства	-
3.	Кадастровый номер земельного участка (земельных участков), в границах которого (которых) расположены здание, сооружение, объект незавершенного строительства	13:01:0132038:2
4.	Уникальный учетный номер кадастрового квартала, в границах которого расположены здание, сооружение, объект незавершенного строительства	13:01:0132038

2. Сведения о характеристиках объекта недвижимости с кадастровым номером : 13:01:0132038:152 :

№ п/п	Наименование характеристики	Значение характеристики
1	2	3
5.	Адрес здания, сооружения, объекта незавершенного строительства	Российская Федерация, Республика Мордовия, район Ардатовский, город Ардатов, улица Пожарского, дом 68
5.1.	Сведения о местоположении здания, сооружения, объекта незавершенного строительства (при отсутствии адреса) в структурированном в соответствии с федеральной информационной адресной системой виде	-
5.2.	Дополнительные сведения о местоположении	-
6.	Иные сведения	-

3. Пояснения к сведениям об объекте недвижимости с кадастровым номером 13:01:0132038:152 :

1.	-
----	---

**Описание местоположения зданий, сооружений,
объектов незавершенного строительства на земельном участке**

**1. Сведения о характерных точках контура объекта недвижимости
с кадастровым номером : 13:01:0132038:158 :**

Система координат МСК-13, зона 1

Зона № 1

Обозначение характерных точек контура	Содержатся в Едином государственном реестре недвижимости			Определены в ходе выполнения комплексных кадастровых работ			Метод опреде ления коор динат	Формулы, примененные для расчета средней квадратической погрешности определения координат характерных точек (Mt), м, с подставленными в такие формулы значениями и итоговые (вычисленные) значения Mt, м
	Координаты, м		Ради ус, м	Координаты, м		Ради ус, м		
	X	Y	R	X	Y	R		
1	2	3	4	5	6	7	8	9
н218О	-	-	-	468096.71	1358990.73	-	Метод спутниковых геодезических измерений (определений)	0.1
н219О	-	-	-	468095.56	1359000.88	-	Метод спутниковых геодезических измерений (определений)	0.1
н220О	-	-	-	468083.81	1358999.33	-	Метод спутниковых геодезических измерений (определений)	0.1
н221О	-	-	-	468085.61	1358989.03	-	Метод спутниковых геодезических измерений (определений)	0.1
н218О	-	-	-	468096.71	1358990.73	-	Метод спутниковых геодезических измерений (определений)	0.1

**2. Сведения о характеристиках объекта недвижимости
с кадастровым номером : 13:01:0132038:158 :**

№ п/п	Наименование характеристики	Значение характеристики
1	2	3
1.	Вид объекта недвижимости	здание
2.	Ранее присвоенный государственный учетный номер (инвентарный) здания, сооружения, объекта незавершенного строительства	-
3.	Кадастровый номер земельного участка (земельных участков), в границах которого (которых) расположены здание, сооружение, объект незавершенного строительства	13:01:0132038:3
4.	Уникальный учетный номер кадастрового квартала, в границах которого расположены здание, сооружение, объект незавершенного строительства	13:01:0132038

2. Сведения о характеристиках объекта недвижимости с кадастровым номером : 13:01:0132038:158 :

№ п/п	Наименование характеристики	Значение характеристики
1	2	3
5.	Адрес здания, сооружения, объекта незавершенного строительства	Российская Федерация, Республика Мордовия, район Ардатовский, город Ардатов, улица Пожарского, дом 66
5.1.	Сведения о местоположении здания, сооружения, объекта незавершенного строительства (при отсутствии адреса) в структурированном в соответствии с федеральной информационной адресной системой виде	-
5.2.	Дополнительные сведения о местоположении	-
6.	Иные сведения	-

3. Пояснения к сведениям об объекте недвижимости с кадастровым номером 13:01:0132038:158 :

1.	-
----	---

**Описание местоположения зданий, сооружений,
объектов незавершенного строительства на земельном участке**

**1. Сведения о характерных точках контура объекта недвижимости
с кадастровым номером : 13:01:0132038:151 :**

Система координат МСК-13, зона 1

Зона № 1

Обозначение характерных точек контура	Содержатся в Едином государственном реестре недвижимости			Определены в ходе выполнения комплексных кадастровых работ			Метод опреде ления коор динат	Формулы, примененные для расчета средней квадратической погрешности определения координат характерных точек (Mt), м, с подставленными в такие формулы значениями и итоговые (вычисленные) значения Mt, м
	Координаты, м		Ради ус, м	Координаты, м		Ради ус, м		
	X	Y	R	X	Y	R		
1	2	3	4	5	6	7	8	9
н222О	-	-	-	468076.61	1358994.83	-	Метод спутниковых геодезических измерений (определений)	0.1
н223О	-	-	-	468064.19	1358992.19	-	Метод спутниковых геодезических измерений (определений)	0.1
н224О	-	-	-	468065.45	1358985.93	-	Метод спутниковых геодезических измерений (определений)	0.1
н225О	-	-	-	468077.69	1358988.59	-	Метод спутниковых геодезических измерений (определений)	0.1
н222О	-	-	-	468076.61	1358994.83	-	Метод спутниковых геодезических измерений (определений)	0.1

**2. Сведения о характеристиках объекта недвижимости
с кадастровым номером : 13:01:0132038:151 :**

№ п/п	Наименование характеристики	Значение характеристики
1	2	3
1.	Вид объекта недвижимости	здание
2.	Ранее присвоенный государственный учетный номер (инвентарный) здания, сооружения, объекта незавершенного строительства	-
3.	Кадастровый номер земельного участка (земельных участков), в границах которого (которых) расположены здание, сооружение, объект незавершенного строительства	13:01:0132038:115
4.	Уникальный учетный номер кадастрового квартала, в границах которого расположены здание, сооружение, объект незавершенного строительства	13:01:0132038

2. Сведения о характеристиках объекта недвижимости с кадастровым номером : 13:01:0132038:151 :

№ п/п	Наименование характеристики	Значение характеристики
1	2	3
5.	Адрес здания, сооружения, объекта незавершенного строительства	Российская Федерация, Республика Мордовия, район Ардатовский, город Ардатов, улица Пожарского, дом 64
5.1.	Сведения о местоположении здания, сооружения, объекта незавершенного строительства (при отсутствии адреса) в структурированном в соответствии с федеральной информационной адресной системой виде	-
5.2.	Дополнительные сведения о местоположении	-
6.	Иные сведения	-

3. Пояснения к сведениям об объекте недвижимости с кадастровым номером 13:01:0132038:151 :

1.	-
----	---

**Описание местоположения зданий, сооружений,
объектов незавершенного строительства на земельном участке**

**1. Сведения о характерных точках контура объекта недвижимости
с кадастровым номером : 13:01:0132038:215 :**

Система координат МСК-13, зона 1

Зона № 1

Обозначение характерных точек контура	Содержатся в Едином государственном реестре недвижимости			Определены в ходе выполнения комплексных кадастровых работ			Метод опреде ления коор динат	Формулы, примененные для расчета средней квадратической погрешности определения координат характерных точек (Mt), м, с подставленными в такие формулы значениями и итоговые (вычисленные) значения Mt, м
	Координаты, м		Ради ус, м	Координаты, м		Ради ус, м		
	X	Y	R	X	Y	R		
1	2	3	4	5	6	7	8	9
н226О	-	-	-	468061.89	1358986.78	-	Метод спутниковых геодезических измерений (определений)	0.1
н227О	-	-	-	468060.14	1358997.12	-	Метод спутниковых геодезических измерений (определений)	0.1
н228О	-	-	-	468050.44	1358995.63	-	Метод спутниковых геодезических измерений (определений)	0.1
н229О	-	-	-	468052.24	1358984.88	-	Метод спутниковых геодезических измерений (определений)	0.1
н226О	-	-	-	468061.89	1358986.78	-	Метод спутниковых геодезических измерений (определений)	0.1

**2. Сведения о характеристиках объекта недвижимости
с кадастровым номером : 13:01:0132038:215 :**

№ п/п	Наименование характеристики	Значение характеристики
1	2	3
1.	Вид объекта недвижимости	здание
2.	Ранее присвоенный государственный учетный номер (инвентарный) здания, сооружения, объекта незавершенного строительства	-
3.	Кадастровый номер земельного участка (земельных участков), в границах которого (которых) расположены здание, сооружение, объект незавершенного строительства	13:01:0132038:10
4.	Уникальный учетный номер кадастрового квартала, в границах которого расположены здание, сооружение, объект незавершенного строительства	13:01:0132038

2. Сведения о характеристиках объекта недвижимости с кадастровым номером : 13:01:0132038:215 :

№ п/п	Наименование характеристики	Значение характеристики
1	2	3
5.	Адрес здания, сооружения, объекта незавершенного строительства	Российская Федерация, Республика Мордовия, район Ардатовский, город Ардатов, улица Пожарского, дом 62
5.1.	Сведения о местоположении здания, сооружения, объекта незавершенного строительства (при отсутствии адреса) в структурированном в соответствии с федеральной информационной адресной системой виде	-
5.2.	Дополнительные сведения о местоположении	-
6.	Иные сведения	-

3. Пояснения к сведениям об объекте недвижимости с кадастровым номером 13:01:0132038:215 :

1.	-
----	---

**Описание местоположения зданий, сооружений,
объектов незавершенного строительства на земельном участке**

**1. Сведения о характерных точках контура объекта недвижимости
с кадастровым номером : 13:01:0132038:127 :**

Система координат МСК-13, зона 1

Зона № 1

Обозначение характерных точек контура	Содержатся в Едином государственном реестре недвижимости			Определены в ходе выполнения комплексных кадастровых работ			Метод опреде ления коор динат	Формулы, примененные для расчета средней квадратической погрешности определения координат характерных точек (Mt), м, с подставленными в такие формулы значениями и итоговые (вычисленные) значения Mt, м
	Координаты, м		Ради ус, м	Координаты, м		Ради ус, м		
	X	Y	R	X	Y	R		
1	2	3	4	5	6	7	8	9
н250О	-	-	-	468043.59	1358996.93	-	Метод спутниковых геодезических измерений (определений)	0.1
н251О	-	-	-	468035.89	1358996.13	-	Метод спутниковых геодезических измерений (определений)	0.1
н252О	-	-	-	468038.09	1358982.83	-	Метод спутниковых геодезических измерений (определений)	0.1
н253О	-	-	-	468045.09	1358983.93	-	Метод спутниковых геодезических измерений (определений)	0.1
н250О	-	-	-	468043.59	1358996.93	-	Метод спутниковых геодезических измерений (определений)	0.1

**2. Сведения о характеристиках объекта недвижимости
с кадастровым номером : 13:01:0132038:127 :**

№ п/п	Наименование характеристики	Значение характеристики
1	2	3
1.	Вид объекта недвижимости	здание
2.	Ранее присвоенный государственный учетный номер (инвентарный) здания, сооружения, объекта незавершенного строительства	-
3.	Кадастровый номер земельного участка (земельных участков), в границах которого (которых) расположены здание, сооружение, объект незавершенного строительства	13:01:0132038:34
4.	Уникальный учетный номер кадастрового квартала, в границах которого расположены здание, сооружение, объект незавершенного строительства	13:01:0132038

2. Сведения о характеристиках объекта недвижимости с кадастровым номером : 13:01:0132038:127 :

№ п/п	Наименование характеристики	Значение характеристики
1	2	3
5.	Адрес здания, сооружения, объекта незавершенного строительства	Российская Федерация, Республика Мордовия, район Ардатовский, город Ардатов, улица Пожарского, дом 60
5.1.	Сведения о местоположении здания, сооружения, объекта незавершенного строительства (при отсутствии адреса) в структурированном в соответствии с федеральной информационной адресной системой виде	-
5.2.	Дополнительные сведения о местоположении	-
6.	Иные сведения	-

3. Пояснения к сведениям об объекте недвижимости с кадастровым номером 13:01:0132038:127 :

1.	-
----	---

**Описание местоположения зданий, сооружений,
объектов незавершенного строительства на земельном участке**

**1. Сведения о характерных точках контура объекта недвижимости
с кадастровым номером : 13:01:0132038:157 :**

Система координат МСК-13, зона 1

Зона № 1

Обозначение характерных точек контура	Содержатся в Едином государственном реестре недвижимости			Определены в ходе выполнения комплексных кадастровых работ			Метод опреде ления коор динат	Формулы, примененные для расчета средней квадратической погрешности определения координат характерных точек (Mt), м, с подставленными в такие формулы значениями и итоговые (вычисленные) значения Mt, м
	Координаты, м		Ради ус, м	Координаты, м		Ради ус, м		
	X	Y	R	X	Y	R		
1	2	3	4	5	6	7	8	9
н254О	-	-	-	468016.54	1358990.03	-	Метод спутниковых геодезических измерений (определений)	0.1
н255О	-	-	-	468011.54	1358989.13	-	Метод спутниковых геодезических измерений (определений)	0.1
н256О	-	-	-	468012.84	1358979.03	-	Метод спутниковых геодезических измерений (определений)	0.1
н257О	-	-	-	468018.14	1358979.73	-	Метод спутниковых геодезических измерений (определений)	0.1
н254О	-	-	-	468016.54	1358990.03	-	Метод спутниковых геодезических измерений (определений)	0.1

**2. Сведения о характеристиках объекта недвижимости
с кадастровым номером : 13:01:0132038:157 :**

№ п/п	Наименование характеристики	Значение характеристики
1	2	3
1.	Вид объекта недвижимости	здание
2.	Ранее присвоенный государственный учетный номер (инвентарный) здания, сооружения, объекта незавершенного строительства	-
3.	Кадастровый номер земельного участка (земельных участков), в границах которого (которых) расположены здание, сооружение, объект незавершенного строительства	13:01:0132038:33
4.	Уникальный учетный номер кадастрового квартала, в границах которого расположены здание, сооружение, объект незавершенного строительства	13:01:0132038

2. Сведения о характеристиках объекта недвижимости с кадастровым номером : 13:01:0132038:157 :

№ п/п	Наименование характеристики	Значение характеристики
1	2	3
5.	Адрес здания, сооружения, объекта незавершенного строительства	Российская Федерация, Республика Мордовия, район Ардатовский, город Ардатов, улица Пожарского, дом 58
5.1.	Сведения о местоположении здания, сооружения, объекта незавершенного строительства (при отсутствии адреса) в структурированном в соответствии с федеральной информационной адресной системой виде	-
5.2.	Дополнительные сведения о местоположении	-
6.	Иные сведения	-

3. Пояснения к сведениям об объекте недвижимости с кадастровым номером 13:01:0132038:157 :

1.	-
----	---

**Описание местоположения зданий, сооружений,
объектов незавершенного строительства на земельном участке**

**1. Сведения о характерных точках контура объекта недвижимости
с кадастровым номером : 13:01:0132038:147 :**

Система координат МСК-13, зона 1

Зона № 1

Обозначение характерных точек контура	Содержатся в Едином государственном реестре недвижимости			Определены в ходе выполнения комплексных кадастровых работ			Метод опреде ления коор динат	Формулы, примененные для расчета средней квадратической погрешности определения координат характерных точек (Mt), м, с подставленными в такие формулы значениями и итоговые (вычисленные) значения Mt, м
	Координаты, м		Ради ус, м	Координаты, м		Ради ус, м		
	X	Y	R	X	Y	R		
1	2	3	4	5	6	7	8	9
н258О	-	-	-	468001.20	1358984.90	-	Метод спутниковых геодезических измерений (определений)	0.1
н259О	-	-	-	467996.80	1358984.38	-	Метод спутниковых геодезических измерений (определений)	0.1
н260О	-	-	-	467997.64	1358976.33	-	Метод спутниковых геодезических измерений (определений)	0.1
н261О	-	-	-	468002.04	1358977.13	-	Метод спутниковых геодезических измерений (определений)	0.1
н258О	-	-	-	468001.20	1358984.90	-	Метод спутниковых геодезических измерений (определений)	0.1

**2. Сведения о характеристиках объекта недвижимости
с кадастровым номером : 13:01:0132038:147 :**

№ п/п	Наименование характеристики	Значение характеристики
1	2	3
1.	Вид объекта недвижимости	здание
2.	Ранее присвоенный государственный учетный номер (инвентарный) здания, сооружения, объекта незавершенного строительства	-
3.	Кадастровый номер земельного участка (земельных участков), в границах которого (которых) расположены здание, сооружение, объект незавершенного строительства	13:01:0132038:61
4.	Уникальный учетный номер кадастрового квартала, в границах которого расположены здание, сооружение, объект незавершенного строительства	13:01:0132038

2. Сведения о характеристиках объекта недвижимости с кадастровым номером : 13:01:0132038:147 :

№ п/п	Наименование характеристики	Значение характеристики
1	2	3
5.	Адрес здания, сооружения, объекта незавершенного строительства	Российская Федерация, Республика Мордовия, район Ардатовский, город Ардатов, улица Пожарского, дом 56
5.1.	Сведения о местоположении здания, сооружения, объекта незавершенного строительства (при отсутствии адреса) в структурированном в соответствии с федеральной информационной адресной системой виде	-
5.2.	Дополнительные сведения о местоположении	-
6.	Иные сведения	-

3. Пояснения к сведениям об объекте недвижимости с кадастровым номером 13:01:0132038:147 :

1.	-
----	---

**Описание местоположения зданий, сооружений,
объектов незавершенного строительства на земельном участке**

**1. Сведения о характерных точках контура объекта недвижимости
с кадастровым номером : 13:01:0132038:146 :**

Система координат МСК-13, зона 1

Зона № 1

Обозначение характерных точек контура	Содержатся в Едином государственном реестре недвижимости			Определены в ходе выполнения комплексных кадастровых работ			Метод опреде ления коор динат	Формулы, примененные для расчета средней квадратической погрешности определения координат характерных точек (Mt), м, с подставленными в такие формулы значениями и итоговые (вычисленные) значения Mt, м
	Координаты, м		Ради ус, м	Координаты, м		Ради ус, м		
	X	Y	R	X	Y	R		
1	2	3	4	5	6	7	8	9
н262О	-	-	-	467984.86	1358974.68	-	Метод спутниковых геодезических измерений (определений)	0.1
н263О	-	-	-	467983.69	1358981.18	-	Метод спутниковых геодезических измерений (определений)	0.1
н264О	-	-	-	467975.59	1358979.48	-	Метод спутниковых геодезических измерений (определений)	0.1
н265О	-	-	-	467976.46	1358973.51	-	Метод спутниковых геодезических измерений (определений)	0.1
н262О	-	-	-	467984.86	1358974.68	-	Метод спутниковых геодезических измерений (определений)	0.1

**2. Сведения о характеристиках объекта недвижимости
с кадастровым номером : 13:01:0132038:146 :**

№ п/п	Наименование характеристики	Значение характеристики
1	2	3
1.	Вид объекта недвижимости	здание
2.	Ранее присвоенный государственный учетный номер (инвентарный) здания, сооружения, объекта незавершенного строительства	-
3.	Кадастровый номер земельного участка (земельных участков), в границах которого (которых) расположены здание, сооружение, объект незавершенного строительства	13:01:0132038:32
4.	Уникальный учетный номер кадастрового квартала, в границах которого расположены здание, сооружение, объект незавершенного строительства	13:01:0132038

2. Сведения о характеристиках объекта недвижимости с кадастровым номером : 13:01:0132038:146 :

№ п/п	Наименование характеристики	Значение характеристики
1	2	3
5.	Адрес здания, сооружения, объекта незавершенного строительства	Российская Федерация, Республика Мордовия, район Ардатовский, город Ардатов, улица Пожарского, дом 54
5.1.	Сведения о местоположении здания, сооружения, объекта незавершенного строительства (при отсутствии адреса) в структурированном в соответствии с федеральной информационной адресной системой виде	-
5.2.	Дополнительные сведения о местоположении	-
6.	Иные сведения	-

3. Пояснения к сведениям об объекте недвижимости с кадастровым номером 13:01:0132038:146 :

1.	-
----	---

**Описание местоположения зданий, сооружений,
объектов незавершенного строительства на земельном участке**

**1. Сведения о характерных точках контура объекта недвижимости
с кадастровым номером : 13:01:0132038:145 :**

Система координат МСК-13, зона 1

Зона № 1

Обозначение характерных точек контура	Содержатся в Едином государственном реестре недвижимости			Определены в ходе выполнения комплексных кадастровых работ			Метод опреде ления коор динат	Формулы, примененные для расчета средней квадратической погрешности определения координат характерных точек (Mt), м, с подставленными в такие формулы значениями и итоговые (вычисленные) значения Mt, м
	Координаты, м		Ради ус, м	Координаты, м		Ради ус, м		
	X	Y	R	X	Y	R		
1	2	3	4	5	6	7	8	9
н274О	-	-	-	467968.43	1358972.89	-	Метод спутниковых геодезических измерений (определений)	0.1
н275О	-	-	-	467967.13	1358981.09	-	Метод спутниковых геодезических измерений (определений)	0.1
н276О	-	-	-	467959.38	1358979.09	-	Метод спутниковых геодезических измерений (определений)	0.1
н277О	-	-	-	467960.83	1358971.29	-	Метод спутниковых геодезических измерений (определений)	0.1
н274О	-	-	-	467968.43	1358972.89	-	Метод спутниковых геодезических измерений (определений)	0.1

**2. Сведения о характеристиках объекта недвижимости
с кадастровым номером : 13:01:0132038:145 :**

№ п/п	Наименование характеристики	Значение характеристики
1	2	3
1.	Вид объекта недвижимости	здание
2.	Ранее присвоенный государственный учетный номер (инвентарный) здания, сооружения, объекта незавершенного строительства	-
3.	Кадастровый номер земельного участка (земельных участков), в границах которого (которых) расположены здание, сооружение, объект незавершенного строительства	13:01:0132038:118
4.	Уникальный учетный номер кадастрового квартала, в границах которого расположены здание, сооружение, объект незавершенного строительства	13:01:0132038

2. Сведения о характеристиках объекта недвижимости с кадастровым номером : 13:01:0132038:145 :

№ п/п	Наименование характеристики	Значение характеристики
1	2	3
5.	Адрес здания, сооружения, объекта незавершенного строительства	Российская Федерация, Республика Мордовия, район Ардатовский, город Ардатов, улица Пожарского, дом 52
5.1.	Сведения о местоположении здания, сооружения, объекта незавершенного строительства (при отсутствии адреса) в структурированном в соответствии с федеральной информационной адресной системой виде	-
5.2.	Дополнительные сведения о местоположении	-
6.	Иные сведения	-

3. Пояснения к сведениям об объекте недвижимости с кадастровым номером 13:01:0132038:145 :

1.	-
----	---

**Описание местоположения зданий, сооружений,
объектов незавершенного строительства на земельном участке**

**1. Сведения о характерных точках контура объекта недвижимости
с кадастровым номером : 13:01:0132038:135 :**

Система координат МСК-13, зона 1

Зона № 1

Обозначение характерных точек контура	Содержатся в Едином государственном реестре недвижимости			Определены в ходе выполнения комплексных кадастровых работ			Метод опреде ления коор динат	Формулы, примененные для расчета средней квадратической погрешности определения координат характерных точек (Mt), м, с подставленными в такие формулы значениями и итоговые (вычисленные) значения Mt, м
	Координаты, м		Ради ус, м	Координаты, м		Ради ус, м		
	X	Y	R	X	Y	R		
1	2	3	4	5	6	7	8	9
н278О	-	-	-	467949.86	1358969.40	-	Метод спутниковых геодезических измерений (определений)	0.1
н279О	-	-	-	467948.54	1358977.46	-	Метод спутниковых геодезических измерений (определений)	0.1
н280О	-	-	-	467937.08	1358975.34	-	Метод спутниковых геодезических измерений (определений)	0.1
н281О	-	-	-	467938.62	1358967.31	-	Метод спутниковых геодезических измерений (определений)	0.1
н278О	-	-	-	467949.86	1358969.40	-	Метод спутниковых геодезических измерений (определений)	0.1

**2. Сведения о характеристиках объекта недвижимости
с кадастровым номером : 13:01:0132038:135 :**

№ п/п	Наименование характеристики	Значение характеристики
1	2	3
1.	Вид объекта недвижимости	здание
2.	Ранее присвоенный государственный учетный номер (инвентарный) здания, сооружения, объекта незавершенного строительства	-
3.	Кадастровый номер земельного участка (земельных участков), в границах которого (которых) расположены здание, сооружение, объект незавершенного строительства	13:01:0132038:60
4.	Уникальный учетный номер кадастрового квартала, в границах которого расположены здание, сооружение, объект незавершенного строительства	13:01:0132038

2. Сведения о характеристиках объекта недвижимости с кадастровым номером : 13:01:0132038:135 :

№ п/п	Наименование характеристики	Значение характеристики
1	2	3
5.	Адрес здания, сооружения, объекта незавершенного строительства	Российская Федерация, Республика Мордовия, район Ардатовский, город Ардатов, улица Пожарского, дом 50
5.1.	Сведения о местоположении здания, сооружения, объекта незавершенного строительства (при отсутствии адреса) в структурированном в соответствии с федеральной информационной адресной системой виде	-
5.2.	Дополнительные сведения о местоположении	-
6.	Иные сведения	-

3. Пояснения к сведениям об объекте недвижимости с кадастровым номером 13:01:0132038:135 :

1.	-
----	---

**Описание местоположения зданий, сооружений,
объектов незавершенного строительства на земельном участке**

**1. Сведения о характерных точках контура объекта недвижимости
с кадастровым номером : 13:01:0132038:134 :**

Система координат МСК-13, зона 1

Зона № 1

Обозначение характерных точек контура	Содержатся в Едином государственном реестре недвижимости			Определены в ходе выполнения комплексных кадастровых работ			Метод опреде ления коор динат	Формулы, примененные для расчета средней квадратической погрешности определения координат характерных точек (Mt), м, с подставленными в такие формулы значениями и итоговые (вычисленные) значения Mt, м
	Координаты, м		Ради ус, м	Координаты, м		Ради ус, м		
	X	Y	R	X	Y	R		
1	2	3	4	5	6	7	8	9
н282О	-	-	-	467936.21	1358966.35	-	Метод спутниковых геодезических измерений (определений)	0.1
н283О	-	-	-	467934.36	1358976.05	-	Метод спутниковых геодезических измерений (определений)	0.1
н284О	-	-	-	467930.96	1358975.45	-	Метод спутниковых геодезических измерений (определений)	0.1
н285О	-	-	-	467932.56	1358965.70	-	Метод спутниковых геодезических измерений (определений)	0.1
н282О	-	-	-	467936.21	1358966.35	-	Метод спутниковых геодезических измерений (определений)	0.1

**2. Сведения о характеристиках объекта недвижимости
с кадастровым номером : 13:01:0132038:134 :**

№ п/п	Наименование характеристики	Значение характеристики
1	2	3
1.	Вид объекта недвижимости	здание
2.	Ранее присвоенный государственный учетный номер (инвентарный) здания, сооружения, объекта незавершенного строительства	-
3.	Кадастровый номер земельного участка (земельных участков), в границах которого (которых) расположены здание, сооружение, объект незавершенного строительства	13:01:0132038:59
4.	Уникальный учетный номер кадастрового квартала, в границах которого расположены здание, сооружение, объект незавершенного строительства	13:01:0132038

2. Сведения о характеристиках объекта недвижимости с кадастровым номером : 13:01:0132038:134 :

№ п/п	Наименование характеристики	Значение характеристики
1	2	3
5.	Адрес здания, сооружения, объекта незавершенного строительства	Российская Федерация, Республика Мордовия, район Ардатовский, город Ардатов, улица Пожарского, дом 48
5.1.	Сведения о местоположении здания, сооружения, объекта незавершенного строительства (при отсутствии адреса) в структурированном в соответствии с федеральной информационной адресной системой виде	-
5.2.	Дополнительные сведения о местоположении	-
6.	Иные сведения	-

3. Пояснения к сведениям об объекте недвижимости с кадастровым номером 13:01:0132038:134 :

1.	-
----	---

**Описание местоположения зданий, сооружений,
объектов незавершенного строительства на земельном участке**

**1. Сведения о характерных точках контура объекта недвижимости
с кадастровым номером : 13:01:0132038:140 :**

Система координат МСК-13, зона 1

Зона № 1

Обозначение характерных точек контура	Содержатся в Едином государственном реестре недвижимости			Определены в ходе выполнения комплексных кадастровых работ			Метод опреде ления коор динат	Формулы, примененные для расчета средней квадратической погрешности определения координат характерных точек (Mt), м, с подставленными в такие формулы значениями и итоговые (вычисленные) значения Mt, м
	Координаты, м		Ради ус, м	Координаты, м		Ради ус, м		
	X	Y	R	X	Y	R		
1	2	3	4	5	6	7	8	9
н286О	-	-	-	467927.91	1358965.03	-	Метод спутниковых геодезических измерений (определений)	0.1
н287О	-	-	-	467926.81	1358971.43	-	Метод спутниковых геодезических измерений (определений)	0.1
н288О	-	-	-	467919.11	1358970.43	-	Метод спутниковых геодезических измерений (определений)	0.1
н289О	-	-	-	467919.86	1358963.63	-	Метод спутниковых геодезических измерений (определений)	0.1
н286О	-	-	-	467927.91	1358965.03	-	Метод спутниковых геодезических измерений (определений)	0.1

**2. Сведения о характеристиках объекта недвижимости
с кадастровым номером : 13:01:0132038:140 :**

№ п/п	Наименование характеристики	Значение характеристики
1	2	3
1.	Вид объекта недвижимости	здание
2.	Ранее присвоенный государственный учетный номер (инвентарный) здания, сооружения, объекта незавершенного строительства	-
3.	Кадастровый номер земельного участка (земельных участков), в границах которого (которых) расположены здание, сооружение, объект незавершенного строительства	13:01:0132038:1
4.	Уникальный учетный номер кадастрового квартала, в границах которого расположены здание, сооружение, объект незавершенного строительства	13:01:0132038

2. Сведения о характеристиках объекта недвижимости с кадастровым номером : 13:01:0132038:140 :

№ п/п	Наименование характеристики	Значение характеристики
1	2	3
5.	Адрес здания, сооружения, объекта незавершенного строительства	Российская Федерация, Республика Мордовия, район Ардатовский, город Ардатов, улица Пожарского, дом 46
5.1.	Сведения о местоположении здания, сооружения, объекта незавершенного строительства (при отсутствии адреса) в структурированном в соответствии с федеральной информационной адресной системой виде	-
5.2.	Дополнительные сведения о местоположении	-
6.	Иные сведения	-

3. Пояснения к сведениям об объекте недвижимости с кадастровым номером 13:01:0132038:140 :

1.	-
----	---

**Описание местоположения зданий, сооружений,
объектов незавершенного строительства на земельном участке**

**1. Сведения о характерных точках контура объекта недвижимости
с кадастровым номером : 13:01:0132038:144 :**

Система координат МСК-13, зона 1

Зона № 1

Обозначение характерных точек контура	Содержатся в Едином государственном реестре недвижимости			Определены в ходе выполнения комплексных кадастровых работ			Метод опреде ления коор динат	Формулы, примененные для расчета средней квадратической погрешности определения координат характерных точек (Mt), м, с подставленными в такие формулы значениями и итоговые (вычисленные) значения Mt, м
	Координаты, м		Ради ус, м	Координаты, м		Ради ус, м		
	X	Y	R	X	Y	R		
1	2	3	4	5	6	7	8	9
н2900	-	-	-	467912.26	1358962.68	-	Метод спутниковых геодезических измерений (определений)	0.1
н2910	-	-	-	467911.61	1358968.68	-	Метод спутниковых геодезических измерений (определений)	0.1
н2920	-	-	-	467899.31	1358967.48	-	Метод спутниковых геодезических измерений (определений)	0.1
н2930	-	-	-	467900.22	1358961.10	-	Метод спутниковых геодезических измерений (определений)	0.1
н2900	-	-	-	467912.26	1358962.68	-	Метод спутниковых геодезических измерений (определений)	0.1

**2. Сведения о характеристиках объекта недвижимости
с кадастровым номером : 13:01:0132038:144 :**

№ п/п	Наименование характеристики	Значение характеристики
1	2	3
1.	Вид объекта недвижимости	здание
2.	Ранее присвоенный государственный учетный номер (инвентарный) здания, сооружения, объекта незавершенного строительства	-
3.	Кадастровый номер земельного участка (земельных участков), в границах которого (которых) расположены здание, сооружение, объект незавершенного строительства	13:01:0132038:58
4.	Уникальный учетный номер кадастрового квартала, в границах которого расположены здание, сооружение, объект незавершенного строительства	13:01:0132038

2. Сведения о характеристиках объекта недвижимости с кадастровым номером : 13:01:0132038:144 :

№ п/п	Наименование характеристики	Значение характеристики
1	2	3
5.	Адрес здания, сооружения, объекта незавершенного строительства	Российская Федерация, Республика Мордовия, район Ардатовский, город Ардатов, улица Пожарского, дом 44
5.1.	Сведения о местоположении здания, сооружения, объекта незавершенного строительства (при отсутствии адреса) в структурированном в соответствии с федеральной информационной адресной системой виде	-
5.2.	Дополнительные сведения о местоположении	-
6.	Иные сведения	-

3. Пояснения к сведениям об объекте недвижимости с кадастровым номером 13:01:0132038:144 :

1.	-
----	---

**Описание местоположения зданий, сооружений,
объектов незавершенного строительства на земельном участке**

**1. Сведения о характерных точках контура объекта недвижимости
с кадастровым номером : 13:01:0132038:139 :**

Система координат МСК-13, зона 1

Зона № 1

Обозначение характерных точек контура	Содержатся в Едином государственном реестре недвижимости			Определены в ходе выполнения комплексных кадастровых работ			Метод опреде ления коор динат	Формулы, примененные для расчета средней квадратической погрешности определения координат характерных точек (Mt), м, с подставленными в такие формулы значениями и итоговые (вычисленные) значения Mt, м
	Координаты, м		Радн ус, м	Координаты, м		Радн ус, м		
	X	Y	R	X	Y	R		
1	2	3	4	5	6	7	8	9
н294О	-	-	-	467895.87	1358960.91	-	Метод спутниковых геодезических измерений (определений)	0.1
н295О	-	-	-	467894.91	1358970.08	-	Метод спутниковых геодезических измерений (определений)	0.1
н296О	-	-	-	467888.84	1358969.32	-	Метод спутниковых геодезических измерений (определений)	0.1
н297О	-	-	-	467889.46	1358961.93	-	Метод спутниковых геодезических измерений (определений)	0.1
н298О	-	-	-	467891.39	1358962.11	-	Метод спутниковых геодезических измерений (определений)	0.1
н299О	-	-	-	467891.58	1358960.50	-	Метод спутниковых геодезических измерений (определений)	0.1
н294О	-	-	-	467895.87	1358960.91	-	Метод спутниковых геодезических измерений (определений)	0.1

**2. Сведения о характеристиках объекта недвижимости
с кадастровым номером : 13:01:0132038:139 :**

№ п/п	Наименование характеристики	Значение характеристики
1	2	3
1.	Вид объекта недвижимости	здание

2. Сведения о характеристиках объекта недвижимости с кадастровым номером : 13:01:0132038:139 :

№ п/п	Наименование характеристики	Значение характеристики
1	2	3
2.	Ранее присвоенный государственный учетный номер (инвентарный) здания, сооружения, объекта незавершенного строительства	-
3.	Кадастровый номер земельного участка (земельных участков), в границах которого (которых) расположены здание, сооружение, объект незавершенного строительства	13:01:0132038:29
4.	Уникальный учетный номер кадастрового квартала, в границах которого расположены здание, сооружение, объект незавершенного строительства	13:01:0132038
5.	Адрес здания, сооружения, объекта незавершенного строительства	Российская Федерация, Республика Мордовия, район Ардатовский, город Ардатов, улица Пожарского, дом 42
5.1.	Сведения о местоположении здания, сооружения, объекта незавершенного строительства (при отсутствии адреса) в структурированном в соответствии с федеральной информационной адресной системой виде	-
5.2.	Дополнительные сведения о местоположении	-
6.	Иные сведения	-

3. Пояснения к сведениям об объекте недвижимости с кадастровым номером 13:01:0132038:139 :

1.	-
----	---



**Описание местоположения зданий, сооружений,
объектов незавершенного строительства на земельном участке**

**1. Сведения о характерных точках контура объекта недвижимости
с кадастровым номером : 13:01:0132038:132 :**

Система координат МСК-13, зона 1

Зона № 1

Обозначение характерных точек контура	Содержатся в Едином государственном реестре недвижимости			Определены в ходе выполнения комплексных кадастровых работ			Метод опреде ления коор динат	Формулы, примененные для расчета средней квадратической погрешности определения координат характерных точек (Mt), м, с подставленными в такие формулы значениями и итоговые (вычисленные) значения Mt, м
	Координаты, м		Ради ус, м	Координаты, м		Ради ус, м		
	X	Y	R	X	Y	R		
1	2	3	4	5	6	7	8	9
н312О	-	-	-	467884.00	1358958.33	-	Метод спутниковых геодезических измерений (определений)	0.1
н313О	-	-	-	467882.35	1358968.58	-	Метод спутниковых геодезических измерений (определений)	0.1
н314О	-	-	-	467876.55	1358967.58	-	Метод спутниковых геодезических измерений (определений)	0.1
н315О	-	-	-	467877.83	1358957.57	-	Метод спутниковых геодезических измерений (определений)	0.1
н312О	-	-	-	467884.00	1358958.33	-	Метод спутниковых геодезических измерений (определений)	0.1

**2. Сведения о характеристиках объекта недвижимости
с кадастровым номером : 13:01:0132038:132 :**

№ п/п	Наименование характеристики	Значение характеристики
1	2	3
1.	Вид объекта недвижимости	здание
2.	Ранее присвоенный государственный учетный номер (инвентарный) здания, сооружения, объекта незавершенного строительства	-
3.	Кадастровый номер земельного участка (земельных участков), в границах которого (которых) расположены здание, сооружение, объект незавершенного строительства	13:01:0132038:57
4.	Уникальный учетный номер кадастрового квартала, в границах которого расположены здание, сооружение, объект незавершенного строительства	13:01:0132038

2. Сведения о характеристиках объекта недвижимости с кадастровым номером : 13:01:0132038:132 :

№ п/п	Наименование характеристики	Значение характеристики
1	2	3
5.	Адрес здания, сооружения, объекта незавершенного строительства	Российская Федерация, Республика Мордовия, район Ардатовский, город Ардатов, улица Пожарского, дом 40
5.1.	Сведения о местоположении здания, сооружения, объекта незавершенного строительства (при отсутствии адреса) в структурированном в соответствии с федеральной информационной адресной системой виде	-
5.2.	Дополнительные сведения о местоположении	-
6.	Иные сведения	-

3. Пояснения к сведениям об объекте недвижимости с кадастровым номером 13:01:0132038:132 :

1.	-
----	---

**Описание местоположения зданий, сооружений,
объектов незавершенного строительства на земельном участке**

**1. Сведения о характерных точках контура объекта недвижимости
с кадастровым номером : 13:01:0132038:138 :**

Система координат МСК-13, зона 1

Зона № 1

Обозначение характерных точек контура	Содержатся в Едином государственном реестре недвижимости			Определены в ходе выполнения комплексных кадастровых работ			Метод опреде ления коор динат	Формулы, примененные для расчета средней квадратической погрешности определения координат характерных точек (Mt), м, с подставленными в такие формулы значениями и итоговые (вычисленные) значения Mt, м
	Координаты, м		Ради ус, м	Координаты, м		Ради ус, м		
	X	Y	R	X	Y	R		
1	2	3	4	5	6	7	8	9
н316О	-	-	-	467872.16	1358957.51	-	Метод спутниковых геодезических измерений (определений)	0.1
н317О	-	-	-	467870.76	1358966.01	-	Метод спутниковых геодезических измерений (определений)	0.1
н318О	-	-	-	467863.16	1358964.91	-	Метод спутниковых геодезических измерений (определений)	0.1
н319О	-	-	-	467864.16	1358956.41	-	Метод спутниковых геодезических измерений (определений)	0.1
н316О	-	-	-	467872.16	1358957.51	-	Метод спутниковых геодезических измерений (определений)	0.1

**2. Сведения о характеристиках объекта недвижимости
с кадастровым номером : 13:01:0132038:138 :**

№ п/п	Наименование характеристики	Значение характеристики
1	2	3
1.	Вид объекта недвижимости	здание
2.	Ранее присвоенный государственный учетный номер (инвентарный) здания, сооружения, объекта незавершенного строительства	-
3.	Кадастровый номер земельного участка (земельных участков), в границах которого (которых) расположены здание, сооружение, объект незавершенного строительства	13:01:0132038:56
4.	Уникальный учетный номер кадастрового квартала, в границах которого расположены здание, сооружение, объект незавершенного строительства	13:01:0132038

2. Сведения о характеристиках объекта недвижимости с кадастровым номером : 13:01:0132038:138 :

№ п/п	Наименование характеристики	Значение характеристики
1	2	3
5.	Адрес здания, сооружения, объекта незавершенного строительства	Российская Федерация, Республика Мордовия, район Ардатовский, город Ардатов, улица Пожарского, дом 38
5.1.	Сведения о местоположении здания, сооружения, объекта незавершенного строительства (при отсутствии адреса) в структурированном в соответствии с федеральной информационной адресной системой виде	-
5.2.	Дополнительные сведения о местоположении	-
6.	Иные сведения	-

3. Пояснения к сведениям об объекте недвижимости с кадастровым номером 13:01:0132038:138 :

1.	-
----	---

**Описание местоположения зданий, сооружений,
объектов незавершенного строительства на земельном участке**

**1. Сведения о характерных точках контура объекта недвижимости
с кадастровым номером : 13:01:0132038:218 :**

Система координат МСК-13, зона 1

Зона № 1

Обозначение характерных точек контура	Содержатся в Едином государственном реестре недвижимости			Определены в ходе выполнения комплексных кадастровых работ			Метод опреде ления коор динат	Формулы, примененные для расчета средней квадратической погрешности определения координат характерных точек (Mt), м, с подставленными в такие формулы значениями и итоговые (вычисленные) значения Mt, м
	Координаты, м		Ради ус, м	Координаты, м		Ради ус, м		
	X	Y	R	X	Y	R		
1	2	3	4	5	6	7	8	9
н3200	-	-	-	467854.36	1358953.81	-	Метод спутниковых геодезических измерений (определений)	0.1
н3210	-	-	-	467854.36	1358953.91	-	Метод спутниковых геодезических измерений (определений)	0.1
н3220	-	-	-	467852.66	1358963.11	-	Метод спутниковых геодезических измерений (определений)	0.1
н3230	-	-	-	467846.56	1358962.11	-	Метод спутниковых геодезических измерений (определений)	0.1
н3240	-	-	-	467848.26	1358952.51	-	Метод спутниковых геодезических измерений (определений)	0.1
н3200	-	-	-	467854.36	1358953.81	-	Метод спутниковых геодезических измерений (определений)	0.1

**2. Сведения о характеристиках объекта недвижимости
с кадастровым номером : 13:01:0132038:218 :**

№ п/п	Наименование характеристики	Значение характеристики
1	2	3
1.	Вид объекта недвижимости	здание
2.	Ранее присвоенный государственный учетный номер (инвентарный) здания, сооружения, объекта незавершенного строительства	-
3.	Кадастровый номер земельного участка (земельных участков), в границах которого (которых) расположены здание, сооружение, объект незавершенного строительства	13:01:0132038:6

2. Сведения о характеристиках объекта недвижимости с кадастровым номером : 13:01:0132038:218 :

№ п/п	Наименование характеристики	Значение характеристики
1	2	3
4.	Уникальный учетный номер кадастрового квартала, в границах которого расположены здание, сооружение, объект незавершенного строительства	13:01:0132038
5.	Адрес здания, сооружения, объекта незавершенного строительства	Российская Федерация, Республика Мордовия, район Ардатовский, город Ардатов, улица Пожарского, дом 36
5.1.	Сведения о местоположении здания, сооружения, объекта незавершенного строительства (при отсутствии адреса) в структурированном в соответствии с федеральной информационной адресной системой виде	-
5.2.	Дополнительные сведения о местоположении	-
6.	Иные сведения	-

3. Пояснения к сведениям об объекте недвижимости с кадастровым номером 13:01:0132038:218 :

1.	-
----	---

**Описание местоположения зданий, сооружений,
объектов незавершенного строительства на земельном участке**

**1. Сведения о характерных точках контура объекта недвижимости
с кадастровым номером : 13:01:0132038:137 :**

Система координат МСК-13, зона 1

Зона № 1

Обозначение характерных точек контура	Содержатся в Едином государственном реестре недвижимости			Определены в ходе выполнения комплексных кадастровых работ			Метод опреде ления коор динат	Формулы, примененные для расчета средней квадратической погрешности определения координат характерных точек (Mt), м, с подставленными в такие формулы значениями и итоговые (вычисленные) значения Mt, м
	Координаты, м		Ради ус, м	Координаты, м		Ради ус, м		
	X	Y	R	X	Y	R		
1	2	3	4	5	6	7	8	9
н336О	-	-	-	467838.76	1358952.06	-	Метод спутниковых геодезических измерений (определений)	0.1
н337О	-	-	-	467837.06	1358961.36	-	Метод спутниковых геодезических измерений (определений)	0.1
н338О	-	-	-	467829.46	1358960.56	-	Метод спутниковых геодезических измерений (определений)	0.1
н339О	-	-	-	467830.66	1358951.26	-	Метод спутниковых геодезических измерений (определений)	0.1
н336О	-	-	-	467838.76	1358952.06	-	Метод спутниковых геодезических измерений (определений)	0.1

**2. Сведения о характеристиках объекта недвижимости
с кадастровым номером : 13:01:0132038:137 :**

№ п/п	Наименование характеристики	Значение характеристики
1	2	3
1.	Вид объекта недвижимости	здание
2.	Ранее присвоенный государственный учетный номер (инвентарный) здания, сооружения, объекта незавершенного строительства	-
3.	Кадастровый номер земельного участка (земельных участков), в границах которого (которых) расположены здание, сооружение, объект незавершенного строительства	13:01:0132038:55
4.	Уникальный учетный номер кадастрового квартала, в границах которого расположены здание, сооружение, объект незавершенного строительства	13:01:0132038

2. Сведения о характеристиках объекта недвижимости с кадастровым номером : 13:01:0132038:137 :

№ п/п	Наименование характеристики	Значение характеристики
1	2	3
5.	Адрес здания, сооружения, объекта незавершенного строительства	Российская Федерация, Республика Мордовия, район Ардатовский, город Ардатов, улица Пожарского, дом 34
5.1.	Сведения о местоположении здания, сооружения, объекта незавершенного строительства (при отсутствии адреса) в структурированном в соответствии с федеральной информационной адресной системой виде	-
5.2.	Дополнительные сведения о местоположении	-
6.	Иные сведения	-

3. Пояснения к сведениям об объекте недвижимости с кадастровым номером 13:01:0132038:137 :

1.	-
----	---

**Описание местоположения зданий, сооружений,
объектов незавершенного строительства на земельном участке**

**1. Сведения о характерных точках контура объекта недвижимости
с кадастровым номером : 13:01:0132038:217 :**

Система координат МСК-13, зона 1

Зона № 1

Обозначение характерных точек контура	Содержатся в Едином государственном реестре недвижимости			Определены в ходе выполнения комплексных кадастровых работ			Метод опреде ления коор динат	Формулы, примененные для расчета средней квадратической погрешности определения координат характерных точек (Mt), м, с подставленными в такие формулы значениями и итоговые (вычисленные) значения Mt, м
	Координаты, м		Ради ус, м	Координаты, м		Ради ус, м		
	X	Y	R	X	Y	R		
1	2	3	4	5	6	7	8	9
н343О	-	-	-	467825.36	1358950.56	-	Метод спутниковых геодезических измерений (определений)	0.1
н344О	-	-	-	467824.16	1358960.06	-	Метод спутниковых геодезических измерений (определений)	0.1
н345О	-	-	-	467812.46	1358958.46	-	Метод спутниковых геодезических измерений (определений)	0.1
н346О	-	-	-	467813.86	1358949.16	-	Метод спутниковых геодезических измерений (определений)	0.1
н343О	-	-	-	467825.36	1358950.56	-	Метод спутниковых геодезических измерений (определений)	0.1

**2. Сведения о характеристиках объекта недвижимости
с кадастровым номером : 13:01:0132038:217 :**

№ п/п	Наименование характеристики	Значение характеристики
1	2	3
1.	Вид объекта недвижимости	здание
2.	Ранее присвоенный государственный учетный номер (инвентарный) здания, сооружения, объекта незавершенного строительства	-
3.	Кадастровый номер земельного участка (земельных участков), в границах которого (которых) расположены здание, сооружение, объект незавершенного строительства	13:01:0132038:28
4.	Уникальный учетный номер кадастрового квартала, в границах которого расположены здание, сооружение, объект незавершенного строительства	13:01:0132038

2. Сведения о характеристиках объекта недвижимости с кадастровым номером : 13:01:0132038:217 :

№ п/п	Наименование характеристики	Значение характеристики
1	2	3
5.	Адрес здания, сооружения, объекта незавершенного строительства	Российская Федерация, Республика Мордовия, район Ардатовский, город Ардатов, улица Пожарского, дом 32
5.1.	Сведения о местоположении здания, сооружения, объекта незавершенного строительства (при отсутствии адреса) в структурированном в соответствии с федеральной информационной адресной системой виде	-
5.2.	Дополнительные сведения о местоположении	-
6.	Иные сведения	-

3. Пояснения к сведениям об объекте недвижимости с кадастровым номером 13:01:0132038:217 :

1.	-
----	---

**Описание местоположения зданий, сооружений,
объектов незавершенного строительства на земельном участке**

**1. Сведения о характерных точках контура объекта недвижимости
с кадастровым номером : 13:01:0132038:136 :**

Система координат МСК-13, зона 1

Зона № 1

Обозначение характерных точек контура	Содержатся в Едином государственном реестре недвижимости			Определены в ходе выполнения комплексных кадастровых работ			Метод опреде ления коор динат	Формулы, примененные для расчета средней квадратической погрешности определения координат характерных точек (Mt), м, с подставленными в такие формулы значениями и итоговые (вычисленные) значения Mt, м
	Координаты, м		Ради ус, м	Координаты, м		Ради ус, м		
	X	Y	R	X	Y	R		
1	2	3	4	5	6	7	8	9
н347О	-	-	-	467808.26	1358947.96	-	Метод спутниковых геодезических измерений (определений)	0.1
н348О	-	-	-	467806.06	1358957.26	-	Метод спутниковых геодезических измерений (определений)	0.1
н349О	-	-	-	467799.96	1358955.56	-	Метод спутниковых геодезических измерений (определений)	0.1
н350О	-	-	-	467801.76	1358946.61	-	Метод спутниковых геодезических измерений (определений)	0.1
н347О	-	-	-	467808.26	1358947.96	-	Метод спутниковых геодезических измерений (определений)	0.1

**2. Сведения о характеристиках объекта недвижимости
с кадастровым номером : 13:01:0132038:136 :**

№ п/п	Наименование характеристики	Значение характеристики
1	2	3
1.	Вид объекта недвижимости	здание
2.	Ранее присвоенный государственный учетный номер (инвентарный) здания, сооружения, объекта незавершенного строительства	-
3.	Кадастровый номер земельного участка (земельных участков), в границах которого (которых) расположены здание, сооружение, объект незавершенного строительства	13:01:0132038:27
4.	Уникальный учетный номер кадастрового квартала, в границах которого расположены здание, сооружение, объект незавершенного строительства	13:01:0132038

2. Сведения о характеристиках объекта недвижимости с кадастровым номером : 13:01:0132038:136 :

№ п/п	Наименование характеристики	Значение характеристики
1	2	3
5.	Адрес здания, сооружения, объекта незавершенного строительства	Российская Федерация, Республика Мордовия, район Ардатовский, город Ардатов, улица Пожарского, дом 30
5.1.	Сведения о местоположении здания, сооружения, объекта незавершенного строительства (при отсутствии адреса) в структурированном в соответствии с федеральной информационной адресной системой виде	-
5.2.	Дополнительные сведения о местоположении	-
6.	Иные сведения	-

3. Пояснения к сведениям об объекте недвижимости с кадастровым номером 13:01:0132038:136 :

1.	-
----	---

**Описание местоположения зданий, сооружений,
объектов незавершенного строительства на земельном участке**

**1. Сведения о характерных точках контура объекта недвижимости
с кадастровым номером : 13:01:0132038:216 :**

Система координат МСК-13, зона 1

Зона № 1

Обозначение характерных точек контура	Содержатся в Едином государственном реестре недвижимости			Определены в ходе выполнения комплексных кадастровых работ			Метод опреде ления коор динат	Формулы, примененные для расчета средней квадратической погрешности определения координат характерных точек (Mt), м, с подставленными в такие формулы значениями и итоговые (вычисленные) значения Mt, м
	Координаты, м		Ради ус, м	Координаты, м		Ради ус, м		
	X	Y	R	X	Y	R		
1	2	3	4	5	6	7	8	9
н352О	-	-	-	467789.18	1358986.82	-	Метод спутниковых геодезических измерений (определений)	0.1
н353О	-	-	-	467786.02	1358998.42	-	Метод спутниковых геодезических измерений (определений)	0.1
н354О	-	-	-	467780.63	1358996.97	-	Метод спутниковых геодезических измерений (определений)	0.1
н355О	-	-	-	467783.98	1358985.32	-	Метод спутниковых геодезических измерений (определений)	0.1
н352О	-	-	-	467789.18	1358986.82	-	Метод спутниковых геодезических измерений (определений)	0.1

**2. Сведения о характеристиках объекта недвижимости
с кадастровым номером : 13:01:0132038:216 :**

№ п/п	Наименование характеристики	Значение характеристики
1	2	3
1.	Вид объекта недвижимости	здание
2.	Ранее присвоенный государственный учетный номер (инвентарный) здания, сооружения, объекта незавершенного строительства	-
3.	Кадастровый номер земельного участка (земельных участков), в границах которого (которых) расположены здание, сооружение, объект незавершенного строительства	13:01:0132038:26
4.	Уникальный учетный номер кадастрового квартала, в границах которого расположены здание, сооружение, объект незавершенного строительства	13:01:0132038

2. Сведения о характеристиках объекта недвижимости с кадастровым номером : 13:01:0132038:216 :

№ п/п	Наименование характеристики	Значение характеристики
1	2	3
5.	Адрес здания, сооружения, объекта незавершенного строительства	Российская Федерация, Республика Мордовия, район Ардатовский, город Ардатов, улица Пожарского, дом 28
5.1.	Сведения о местоположении здания, сооружения, объекта незавершенного строительства (при отсутствии адреса) в структурированном в соответствии с федеральной информационной адресной системой виде	-
5.2.	Дополнительные сведения о местоположении	-
6.	Иные сведения	-

3. Пояснения к сведениям об объекте недвижимости с кадастровым номером 13:01:0132038:216 :

1.	-
----	---

**Описание местоположения зданий, сооружений,
объектов незавершенного строительства на земельном участке**

**1. Сведения о характерных точках контура объекта недвижимости
с кадастровым номером : 13:01:0132038:172 :**

Система координат МСК-13, зона 1

Зона № 1

Обозначение характерных точек контура	Содержатся в Едином государственном реестре недвижимости			Определены в ходе выполнения комплексных кадастровых работ			Метод опреде ления коор динат	Формулы, примененные для расчета средней квадратической погрешности определения координат характерных точек (Mt), м, с подставленными в такие формулы значениями и итоговые (вычисленные) значения Mt, м
	Координаты, м		Ради ус, м	Координаты, м		Ради ус, м		
	X	Y	R	X	Y	R		
1	2	3	4	5	6	7	8	9
н356О	-	-	-	468638.77	1359074.43	-	Метод спутниковых геодезических измерений (определений)	0.1
н357О	-	-	-	468638.07	1359083.68	-	Метод спутниковых геодезических измерений (определений)	0.1
н358О	-	-	-	468627.92	1359082.58	-	Метод спутниковых геодезических измерений (определений)	0.1
н359О	-	-	-	468628.57	1359073.08	-	Метод спутниковых геодезических измерений (определений)	0.1
н356О	-	-	-	468638.77	1359074.43	-	Метод спутниковых геодезических измерений (определений)	0.1

**2. Сведения о характеристиках объекта недвижимости
с кадастровым номером : 13:01:0132038:172 :**

№ п/п	Наименование характеристики	Значение характеристики
1	2	3
1.	Вид объекта недвижимости	здание
2.	Ранее присвоенный государственный учетный номер (инвентарный) здания, сооружения, объекта незавершенного строительства	-
3.	Кадастровый номер земельного участка (земельных участков), в границах которого (которых) расположены здание, сооружение, объект незавершенного строительства	13:01:0132038:77
4.	Уникальный учетный номер кадастрового квартала, в границах которого расположены здание, сооружение, объект незавершенного строительства	13:01:0132038

2. Сведения о характеристиках объекта недвижимости с кадастровым номером : 13:01:0132038:172 :

№ п/п	Наименование характеристики	Значение характеристики
1	2	3
5.	Адрес здания, сооружения, объекта незавершенного строительства	Российская Федерация, Республика Мордовия, район Ардатовский, город Ардатов, улица Пожарского, дом 124
5.1.	Сведения о местоположении здания, сооружения, объекта незавершенного строительства (при отсутствии адреса) в структурированном в соответствии с федеральной информационной адресной системой виде	-
5.2.	Дополнительные сведения о местоположении	-
6.	Иные сведения	-

3. Пояснения к сведениям об объекте недвижимости с кадастровым номером 13:01:0132038:172 :

1.	-
----	---

**Описание местоположения зданий, сооружений,
объектов незавершенного строительства на земельном участке**

**1. Сведения о характерных точках контура объекта недвижимости
с кадастровым номером : 13:01:0132038:155 :**

Система координат МСК-13, зона 1

Зона № 1

Обозначение характерных точек контура	Содержатся в Едином государственном реестре недвижимости			Определены в ходе выполнения комплексных кадастровых работ			Метод опреде ления коор динат	Формулы, примененные для расчета средней квадратической погрешности определения координат характерных точек (Mt), м, с подставленными в такие формулы значениями и итоговые (вычисленные) значения Mt, м
	Координаты, м		Ради ус, м	Координаты, м		Ради ус, м		
	X	Y	R	X	Y	R		
1	2	3	4	5	6	7	8	9
н360O	-	-	-	468226.88	1359010.68	-	Метод спутниковых геодезических измерений (определений)	0.1
н361O	-	-	-	468225.78	1359018.38	-	Метод спутниковых геодезических измерений (определений)	0.1
н362O	-	-	-	468214.68	1359016.78	-	Метод спутниковых геодезических измерений (определений)	0.1
н363O	-	-	-	468215.78	1359008.98	-	Метод спутниковых геодезических измерений (определений)	0.1
н360O	-	-	-	468226.88	1359010.68	-	Метод спутниковых геодезических измерений (определений)	0.1

**2. Сведения о характеристиках объекта недвижимости
с кадастровым номером : 13:01:0132038:155 :**

№ п/п	Наименование характеристики	Значение характеристики
1	2	3
1.	Вид объекта недвижимости	здание
2.	Ранее присвоенный государственный учетный номер (инвентарный) здания, сооружения, объекта незавершенного строительства	-
3.	Кадастровый номер земельного участка (земельных участков), в границах которого (которых) расположены здание, сооружение, объект незавершенного строительства	13:01:0132038:64
4.	Уникальный учетный номер кадастрового квартала, в границах которого расположены здание, сооружение, объект незавершенного строительства	13:01:0132038

2. Сведения о характеристиках объекта недвижимости с кадастровым номером : 13:01:0132038:155 :

№ п/п	Наименование характеристики	Значение характеристики
1	2	3
5.	Адрес здания, сооружения, объекта незавершенного строительства	Российская Федерация, Республика Мордовия, район Ардатовский, город Ардатов, улица Пожарского, дом 82
5.1.	Сведения о местоположении здания, сооружения, объекта незавершенного строительства (при отсутствии адреса) в структурированном в соответствии с федеральной информационной адресной системой виде	-
5.2.	Дополнительные сведения о местоположении	-
6.	Иные сведения	-

3. Пояснения к сведениям об объекте недвижимости с кадастровым номером 13:01:0132038:155 :

1.	-
----	---

**Описание местоположения зданий, сооружений,
объектов незавершенного строительства на земельном участке**

**1. Сведения о характерных точках контура объекта недвижимости
с кадастровым номером : 13:01:0132038:195 :**

Система координат МСК-13, зона 1

Зона № 1

Обозначение характерных точек контура	Содержатся в Едином государственном реестре недвижимости			Определены в ходе выполнения комплексных кадастровых работ			Метод опреде ления коор динат	Формулы, примененные для расчета средней квадратической погрешности определения координат характерных точек (Mt), м, с подставленными в такие формулы значениями и итоговые (вычисленные) значения Mt, м
	Координаты, м		Ради ус, м	Координаты, м		Ради ус, м		
	X	Y	R	X	Y	R		
1	2	3	4	5	6	7	8	9
н364О	-	-	-	467805.29	1359016.29	-	Метод спутниковых геодезических измерений (определений)	0.1
н365О	-	-	-	467802.24	1359028.89	-	Метод спутниковых геодезических измерений (определений)	0.1
н366О	-	-	-	467796.24	1359027.79	-	Метод спутниковых геодезических измерений (определений)	0.1
н367О	-	-	-	467799.05	1359014.61	-	Метод спутниковых геодезических измерений (определений)	0.1
н364О	-	-	-	467805.29	1359016.29	-	Метод спутниковых геодезических измерений (определений)	0.1

**2. Сведения о характеристиках объекта недвижимости
с кадастровым номером : 13:01:0132038:195 :**

№ п/п	Наименование характеристики	Значение характеристики
1	2	3
1.	Вид объекта недвижимости	здание
2.	Ранее присвоенный государственный учетный номер (инвентарный) здания, сооружения, объекта незавершенного строительства	-
3.	Кадастровый номер земельного участка (земельных участков), в границах которого (которых) расположены здание, сооружение, объект незавершенного строительства	13:01:0132038:83
4.	Уникальный учетный номер кадастрового квартала, в границах которого расположены здание, сооружение, объект незавершенного строительства	13:01:0132038

2. Сведения о характеристиках объекта недвижимости с кадастровым номером : 13:01:0132038:195 :

№ п/п	Наименование характеристики	Значение характеристики
1	2	3
5.	Адрес здания, сооружения, объекта незавершенного строительства	Российская Федерация, Республика Мордовия, район Ардатовский, город Ардатов, улица Колхозная, дом 1
5.1.	Сведения о местоположении здания, сооружения, объекта незавершенного строительства (при отсутствии адреса) в структурированном в соответствии с федеральной информационной адресной системой виде	-
5.2.	Дополнительные сведения о местоположении	-
6.	Иные сведения	-

3. Пояснения к сведениям об объекте недвижимости с кадастровым номером 13:01:0132038:195 :

1.	-
----	---

**Описание местоположения зданий, сооружений,
объектов незавершенного строительства на земельном участке**

**1. Сведения о характерных точках контура объекта недвижимости
с кадастровым номером : 13:01:0132038:207 :**

Система координат МСК-13, зона 1

Зона № 1

Обозначение характерных точек контура	Содержатся в Едином государственном реестре недвижимости			Определены в ходе выполнения комплексных кадастровых работ			Метод опреде ления коор динат	Формулы, примененные для расчета средней квадратической погрешности определения координат характерных точек (Mt), м, с подставленными в такие формулы значениями и итоговые (вычисленные) значения Mt, м
	Координаты, м		Ради ус, м	Координаты, м		Ради ус, м		
	X	Y	R	X	Y	R		
1	2	3	4	5	6	7	8	9
н371О	-	-	-	467840.75	1359036.27	-	Метод спутниковых геодезических измерений (определений)	0.1
н372О	-	-	-	467830.75	1359034.07	-	Метод спутниковых геодезических измерений (определений)	0.1
н373О	-	-	-	467832.74	1359024.39	-	Метод спутниковых геодезических измерений (определений)	0.1
н374О	-	-	-	467842.65	1359026.77	-	Метод спутниковых геодезических измерений (определений)	0.1
н371О	-	-	-	467840.75	1359036.27	-	Метод спутниковых геодезических измерений (определений)	0.1

**2. Сведения о характеристиках объекта недвижимости
с кадастровым номером : 13:01:0132038:207 :**

№ п/п	Наименование характеристики	Значение характеристики
1	2	3
1.	Вид объекта недвижимости	здание
2.	Ранее присвоенный государственный учетный номер (инвентарный) здания, сооружения, объекта незавершенного строительства	-
3.	Кадастровый номер земельного участка (земельных участков), в границах которого (которых) расположены здание, сооружение, объект незавершенного строительства	13:01:0132038:16
4.	Уникальный учетный номер кадастрового квартала, в границах которого расположены здание, сооружение, объект незавершенного строительства	13:01:0132038

2. Сведения о характеристиках объекта недвижимости с кадастровым номером : 13:01:0132038:207 :

№ п/п	Наименование характеристики	Значение характеристики
1	2	3
5.	Адрес здания, сооружения, объекта незавершенного строительства	Российская Федерация, Республика Мордовия, район Ардатовский, город Ардатов, улица Колхозная, дом 5
5.1.	Сведения о местоположении здания, сооружения, объекта незавершенного строительства (при отсутствии адреса) в структурированном в соответствии с федеральной информационной адресной системой виде	-
5.2.	Дополнительные сведения о местоположении	-
6.	Иные сведения	-

3. Пояснения к сведениям об объекте недвижимости с кадастровым номером 13:01:0132038:207 :

1.	-
----	---

**Описание местоположения зданий, сооружений,
объектов незавершенного строительства на земельном участке**

**1. Сведения о характерных точках контура объекта недвижимости
с кадастровым номером : 13:01:0132038:124 :**

Система координат МСК-13, зона 1

Зона № 1

Обозначение характерных точек контура	Содержатся в Едином государственном реестре недвижимости			Определены в ходе выполнения комплексных кадастровых работ			Метод опреде ления коор динат	Формулы, примененные для расчета средней квадратической погрешности определения координат характерных точек (Mt), м, с подставленными в такие формулы значениями и итоговые (вычисленные) значения Mt, м
	Координаты, м		Ради ус, м	Координаты, м		Ради ус, м		
	X	Y	R	X	Y	R		
1	2	3	4	5	6	7	8	9
н3790	-	-	-	467859.20	1359038.27	-	Метод спутниковых геодезических измерений (определений)	0.1
н3800	-	-	-	467848.60	1359036.67	-	Метод спутниковых геодезических измерений (определений)	0.1
н3810	-	-	-	467850.10	1359026.07	-	Метод спутниковых геодезических измерений (определений)	0.1
н3820	-	-	-	467860.70	1359027.87	-	Метод спутниковых геодезических измерений (определений)	0.1
н3790	-	-	-	467859.20	1359038.27	-	Метод спутниковых геодезических измерений (определений)	0.1

**2. Сведения о характеристиках объекта недвижимости
с кадастровым номером : 13:01:0132038:124 :**

№ п/п	Наименование характеристики	Значение характеристики
1	2	3
1.	Вид объекта недвижимости	здание
2.	Ранее присвоенный государственный учетный номер (инвентарный) здания, сооружения, объекта незавершенного строительства	-
3.	Кадастровый номер земельного участка (земельных участков), в границах которого (которых) расположены здание, сооружение, объект незавершенного строительства	13:01:0132038:85
4.	Уникальный учетный номер кадастрового квартала, в границах которого расположены здание, сооружение, объект незавершенного строительства	13:01:0132038

2. Сведения о характеристиках объекта недвижимости с кадастровым номером : 13:01:0132038:124 :

№ п/п	Наименование характеристики	Значение характеристики
1	2	3
5.	Адрес здания, сооружения, объекта незавершенного строительства	Российская Федерация, Республика Мордовия, район Ардатовский, город Ардатов, улица Колхозная, дом 7
5.1.	Сведения о местоположении здания, сооружения, объекта незавершенного строительства (при отсутствии адреса) в структурированном в соответствии с федеральной информационной адресной системой виде	-
5.2.	Дополнительные сведения о местоположении	-
6.	Иные сведения	-

3. Пояснения к сведениям об объекте недвижимости с кадастровым номером 13:01:0132038:124 :

1.	-
----	---

**Описание местоположения зданий, сооружений,
объектов незавершенного строительства на земельном участке**

**1. Сведения о характерных точках контура объекта недвижимости
с кадастровым номером : 13:01:0132038:208 :**

Система координат МСК-13, зона 1

Зона № 1

Обозначение характерных точек контура	Содержатся в Едином государственном реестре недвижимости			Определены в ходе выполнения комплексных кадастровых работ			Метод опреде ления коор динат	Формулы, примененные для расчета средней квадратической погрешности определения координат характерных точек (Mt), м, с подставленными в такие формулы значениями и итоговые (вычисленные) значения Mt, м
	Координаты, м		Ради ус, м	Координаты, м		Ради ус, м		
	X	Y	R	X	Y	R		
1	2	3	4	5	6	7	8	9
н383О	-	-	-	467876.77	1359033.98	-	Метод спутниковых геодезических измерений (определений)	0.1
н384О	-	-	-	467876.14	1359038.75	-	Метод спутниковых геодезических измерений (определений)	0.1
н385О	-	-	-	467867.14	1359037.55	-	Метод спутниковых геодезических измерений (определений)	0.1
н386О	-	-	-	467868.17	1359032.48	-	Метод спутниковых геодезических измерений (определений)	0.1
н383О	-	-	-	467876.77	1359033.98	-	Метод спутниковых геодезических измерений (определений)	0.1

**2. Сведения о характеристиках объекта недвижимости
с кадастровым номером : 13:01:0132038:208 :**

№ п/п	Наименование характеристики	Значение характеристики
1	2	3
1.	Вид объекта недвижимости	здание
2.	Ранее присвоенный государственный учетный номер (инвентарный) здания, сооружения, объекта незавершенного строительства	-
3.	Кадастровый номер земельного участка (земельных участков), в границах которого (которых) расположены здание, сооружение, объект незавершенного строительства	13:01:0132038:86
4.	Уникальный учетный номер кадастрового квартала, в границах которого расположены здание, сооружение, объект незавершенного строительства	13:01:0132038

2. Сведения о характеристиках объекта недвижимости с кадастровым номером : 13:01:0132038:208 :

№ п/п	Наименование характеристики	Значение характеристики
1	2	3
5.	Адрес здания, сооружения, объекта незавершенного строительства	Российская Федерация, Республика Мордовия, район Ардатовский, город Ардатов, улица Колхозная, дом 9
5.1.	Сведения о местоположении здания, сооружения, объекта незавершенного строительства (при отсутствии адреса) в структурированном в соответствии с федеральной информационной адресной системой виде	-
5.2.	Дополнительные сведения о местоположении	-
6.	Иные сведения	-

3. Пояснения к сведениям об объекте недвижимости с кадастровым номером 13:01:0132038:208 :

1.	-
----	---

**Описание местоположения зданий, сооружений,
объектов незавершенного строительства на земельном участке**

**1. Сведения о характерных точках контура объекта недвижимости
с кадастровым номером : 13:01:0132038:209 :**

Система координат МСК-13, зона 1

Зона № 1

Обозначение характерных точек контура	Содержатся в Едином государственном реестре недвижимости			Определены в ходе выполнения комплексных кадастровых работ			Метод опреде ления коор динат	Формулы, примененные для расчета средней квадратической погрешности определения координат характерных точек (Mt), м, с подставленными в такие формулы значениями и итоговые (вычисленные) значения Mt, м
	Координаты, м		Ради ус, м	Координаты, м		Ради ус, м		
	X	Y	R	X	Y	R		
1	2	3	4	5	6	7	8	9
н387О	-	-	-	467898.98	1359036.64	-	Метод спутниковых геодезических измерений (определений)	0.1
н388О	-	-	-	467897.96	1359042.42	-	Метод спутниковых геодезических измерений (определений)	0.1
н389О	-	-	-	467886.70	1359040.42	-	Метод спутниковых геодезических измерений (определений)	0.1
н390О	-	-	-	467887.86	1359034.41	-	Метод спутниковых геодезических измерений (определений)	0.1
н387О	-	-	-	467898.98	1359036.64	-	Метод спутниковых геодезических измерений (определений)	0.1

**2. Сведения о характеристиках объекта недвижимости
с кадастровым номером : 13:01:0132038:209 :**

№ п/п	Наименование характеристики	Значение характеристики
1	2	3
1.	Вид объекта недвижимости	здание
2.	Ранее присвоенный государственный учетный номер (инвентарный) здания, сооружения, объекта незавершенного строительства	-
3.	Кадастровый номер земельного участка (земельных участков), в границах которого (которых) расположены здание, сооружение, объект незавершенного строительства	13:01:0132038:87
4.	Уникальный учетный номер кадастрового квартала, в границах которого расположены здание, сооружение, объект незавершенного строительства	13:01:0132038

2. Сведения о характеристиках объекта недвижимости с кадастровым номером : 13:01:0132038:209 :

№ п/п	Наименование характеристики	Значение характеристики
1	2	3
5.	Адрес здания, сооружения, объекта незавершенного строительства	Российская Федерация, Республика Мордовия, район Ардатовский, город Ардатов, улица Колхозная, дом 11
5.1.	Сведения о местоположении здания, сооружения, объекта незавершенного строительства (при отсутствии адреса) в структурированном в соответствии с федеральной информационной адресной системой виде	-
5.2.	Дополнительные сведения о местоположении	-
6.	Иные сведения	-

3. Пояснения к сведениям об объекте недвижимости с кадастровым номером 13:01:0132038:209 :

1.	-
----	---

**Описание местоположения зданий, сооружений,
объектов незавершенного строительства на земельном участке**

**1. Сведения о характерных точках контура объекта недвижимости
с кадастровым номером : 13:01:0132038:214 :**

Система координат МСК-13, зона 1

Зона № 1

Обозначение характерных точек контура	Содержатся в Едином государственном реестре недвижимости			Определены в ходе выполнения комплексных кадастровых работ			Метод опреде ления коор динат	Формулы, примененные для расчета средней квадратической погрешности определения координат характерных точек (Mt), м, с подставленными в такие формулы значениями и итоговые (вычисленные) значения Mt, м
	Координаты, м		Ради ус, м	Координаты, м		Ради ус, м		
	X	Y	R	X	Y	R		
1	2	3	4	5	6	7	8	9
н400О	-	-	-	467984.89	1359047.17	-	Метод спутниковых геодезических измерений (определений)	0.1
н401О	-	-	-	467983.41	1359056.30	-	Метод спутниковых геодезических измерений (определений)	0.1
н402О	-	-	-	467976.69	1359055.17	-	Метод спутниковых геодезических измерений (определений)	0.1
н403О	-	-	-	467977.89	1359045.77	-	Метод спутниковых геодезических измерений (определений)	0.1
н400О	-	-	-	467984.89	1359047.17	-	Метод спутниковых геодезических измерений (определений)	0.1

**2. Сведения о характеристиках объекта недвижимости
с кадастровым номером : 13:01:0132038:214 :**

№ п/п	Наименование характеристики	Значение характеристики
1	2	3
1.	Вид объекта недвижимости	здание
2.	Ранее присвоенный государственный учетный номер (инвентарный) здания, сооружения, объекта незавершенного строительства	-
3.	Кадастровый номер земельного участка (земельных участков), в границах которого (которых) расположены здание, сооружение, объект незавершенного строительства	13:01:0132038:18
4.	Уникальный учетный номер кадастрового квартала, в границах которого расположены здание, сооружение, объект незавершенного строительства	13:01:0132038

2. Сведения о характеристиках объекта недвижимости с кадастровым номером : 13:01:0132038:214 :

№ п/п	Наименование характеристики	Значение характеристики
1	2	3
5.	Адрес здания, сооружения, объекта незавершенного строительства	Российская Федерация, Республика Мордовия, район Ардатовский, город Ардатов, улица Колхозная, дом 19
5.1.	Сведения о местоположении здания, сооружения, объекта незавершенного строительства (при отсутствии адреса) в структурированном в соответствии с федеральной информационной адресной системой виде	-
5.2.	Дополнительные сведения о местоположении	-
6.	Иные сведения	-

3. Пояснения к сведениям об объекте недвижимости с кадастровым номером 13:01:0132038:214 :

1.	-
----	---

**Описание местоположения зданий, сооружений,
объектов незавершенного строительства на земельном участке**

**1. Сведения о характерных точках контура объекта недвижимости
с кадастровым номером : 13:01:0132038:201 :**

Система координат МСК-13, зона 1

Зона № 1

Обозначение характерных точек контура	Содержатся в Едином государственном реестре недвижимости			Определены в ходе выполнения комплексных кадастровых работ			Метод опреде ления коор динат	Формулы, примененные для расчета средней квадратической погрешности определения координат характерных точек (Mt), м, с подставленными в такие формулы значениями и итоговые (вычисленные) значения Mt, м
	Координаты, м		Ради ус, м	Координаты, м		Ради ус, м		
	X	Y	R	X	Y	R		
1	2	3	4	5	6	7	8	9
н404О	-	-	-	467965.52	1359044.83	-	Метод спутниковых геодезических измерений (определений)	0.1
н405О	-	-	-	467964.01	1359053.12	-	Метод спутниковых геодезических измерений (определений)	0.1
н406О	-	-	-	467957.81	1359052.03	-	Метод спутниковых геодезических измерений (определений)	0.1
н407О	-	-	-	467959.32	1359043.42	-	Метод спутниковых геодезических измерений (определений)	0.1
н404О	-	-	-	467965.52	1359044.83	-	Метод спутниковых геодезических измерений (определений)	0.1

**2. Сведения о характеристиках объекта недвижимости
с кадастровым номером : 13:01:0132038:201 :**

№ п/п	Наименование характеристики	Значение характеристики
1	2	3
1.	Вид объекта недвижимости	здание
2.	Ранее присвоенный государственный учетный номер (инвентарный) здания, сооружения, объекта незавершенного строительства	-
3.	Кадастровый номер земельного участка (земельных участков), в границах которого (которых) расположены здание, сооружение, объект незавершенного строительства	13:01:0132038:17
4.	Уникальный учетный номер кадастрового квартала, в границах которого расположены здание, сооружение, объект незавершенного строительства	13:01:0132038

2. Сведения о характеристиках объекта недвижимости с кадастровым номером : 13:01:0132038:201 :

№ п/п	Наименование характеристики	Значение характеристики
1	2	3
5.	Адрес здания, сооружения, объекта незавершенного строительства	Российская Федерация, Республика Мордовия, район Ардатовский, город Ардатов, улица Колхозная, дом 17
5.1.	Сведения о местоположении здания, сооружения, объекта незавершенного строительства (при отсутствии адреса) в структурированном в соответствии с федеральной информационной адресной системой виде	-
5.2.	Дополнительные сведения о местоположении	-
6.	Иные сведения	-

3. Пояснения к сведениям об объекте недвижимости с кадастровым номером 13:01:0132038:201 :

1.	-
----	---

**Описание местоположения зданий, сооружений,
объектов незавершенного строительства на земельном участке**

**1. Сведения о характерных точках контура объекта недвижимости
с кадастровым номером : 13:01:0132038:197 :**

Система координат МСК-13, зона 1

Зона № 1

Обозначение характерных точек контура	Содержатся в Едином государственном реестре недвижимости			Определены в ходе выполнения комплексных кадастровых работ			Метод опреде ления коор динат	Формулы, примененные для расчета средней квадратической погрешности определения координат характерных точек (Mt), м, с подставленными в такие формулы значениями и итоговые (вычисленные) значения Mt, м
	Координаты, м		Ради ус, м	Координаты, м		Ради ус, м		
	X	Y	R	X	Y	R		
1	2	3	4	5	6	7	8	9
н408О	-	-	-	468011.10	1359050.87	-	Метод спутниковых геодезических измерений (определений)	0.1
н409О	-	-	-	468010.10	1359059.37	-	Метод спутниковых геодезических измерений (определений)	0.1
н410О	-	-	-	468001.40	1359058.67	-	Метод спутниковых геодезических измерений (определений)	0.1
н411О	-	-	-	468002.40	1359049.77	-	Метод спутниковых геодезических измерений (определений)	0.1
н408О	-	-	-	468011.10	1359050.87	-	Метод спутниковых геодезических измерений (определений)	0.1

**2. Сведения о характеристиках объекта недвижимости
с кадастровым номером : 13:01:0132038:197 :**

№ п/п	Наименование характеристики	Значение характеристики
1	2	3
1.	Вид объекта недвижимости	здание
2.	Ранее присвоенный государственный учетный номер (инвентарный) здания, сооружения, объекта незавершенного строительства	-
3.	Кадастровый номер земельного участка (земельных участков), в границах которого (которых) расположены здание, сооружение, объект незавершенного строительства	13:01:0132038:90
4.	Уникальный учетный номер кадастрового квартала, в границах которого расположены здание, сооружение, объект незавершенного строительства	13:01:0132038

2. Сведения о характеристиках объекта недвижимости с кадастровым номером : 13:01:0132038:197 :

№ п/п	Наименование характеристики	Значение характеристики
1	2	3
5.	Адрес здания, сооружения, объекта незавершенного строительства	Российская Федерация, Республика Мордовия, район Ардатовский, город Ардатов, улица Колхозная, дом 21
5.1.	Сведения о местоположении здания, сооружения, объекта незавершенного строительства (при отсутствии адреса) в структурированном в соответствии с федеральной информационной адресной системой виде	-
5.2.	Дополнительные сведения о местоположении	-
6.	Иные сведения	-

3. Пояснения к сведениям об объекте недвижимости с кадастровым номером 13:01:0132038:197 :

1.	-
----	---

**Описание местоположения зданий, сооружений,
объектов незавершенного строительства на земельном участке**

**1. Сведения о характерных точках контура объекта недвижимости
с кадастровым номером : 13:01:0132038:129 :**

Система координат МСК-13, зона 1

Зона № 1

Обозначение характерных точек контура	Содержатся в Едином государственном реестре недвижимости			Определены в ходе выполнения комплексных кадастровых работ			Метод опреде ления коор динат	Формулы, примененные для расчета средней квадратической погрешности определения координат характерных точек (Mt), м, с подставленными в такие формулы значениями и итоговые (вычисленные) значения Mt, м
	Координаты, м		Ради ус, м	Координаты, м		Ради ус, м		
	X	Y	R	X	Y	R		
1	2	3	4	5	6	7	8	9
н416О	-	-	-	468027.74	1359053.93	-	Метод спутниковых геодезических измерений (определений)	0.1
н417О	-	-	-	468027.04	1359061.53	-	Метод спутниковых геодезических измерений (определений)	0.1
н418О	-	-	-	468018.34	1359060.83	-	Метод спутниковых геодезических измерений (определений)	0.1
н419О	-	-	-	468019.34	1359052.63	-	Метод спутниковых геодезических измерений (определений)	0.1
н416О	-	-	-	468027.74	1359053.93	-	Метод спутниковых геодезических измерений (определений)	0.1

**2. Сведения о характеристиках объекта недвижимости
с кадастровым номером : 13:01:0132038:129 :**

№ п/п	Наименование характеристики	Значение характеристики
1	2	3
1.	Вид объекта недвижимости	здание
2.	Ранее присвоенный государственный учетный номер (инвентарный) здания, сооружения, объекта незавершенного строительства	-
3.	Кадастровый номер земельного участка (земельных участков), в границах которого (которых) расположены здание, сооружение, объект незавершенного строительства	13:01:0132038:19
4.	Уникальный учетный номер кадастрового квартала, в границах которого расположены здание, сооружение, объект незавершенного строительства	13:01:0132038

2. Сведения о характеристиках объекта недвижимости с кадастровым номером : 13:01:0132038:129 :

№ п/п	Наименование характеристики	Значение характеристики
1	2	3
5.	Адрес здания, сооружения, объекта незавершенного строительства	Российская Федерация, Республика Мордовия, район Ардатовский, город Ардатов, улица Колхозная, дом 23
5.1.	Сведения о местоположении здания, сооружения, объекта незавершенного строительства (при отсутствии адреса) в структурированном в соответствии с федеральной информационной адресной системой виде	-
5.2.	Дополнительные сведения о местоположении	-
6.	Иные сведения	-

3. Пояснения к сведениям об объекте недвижимости с кадастровым номером 13:01:0132038:129 :

1.	-
----	---

**Описание местоположения зданий, сооружений,
объектов незавершенного строительства на земельном участке**

**1. Сведения о характерных точках контура объекта недвижимости
с кадастровым номером : 13:01:0132038:150 :**

Система координат МСК-13, зона 1

Зона № 1

Обозначение характерных точек контура	Содержатся в Едином государственном реестре недвижимости			Определены в ходе выполнения комплексных кадастровых работ			Метод опреде ления коор динат	Формулы, примененные для расчета средней квадратической погрешности определения координат характерных точек (Mt), м, с подставленными в такие формулы значениями и итоговые (вычисленные) значения Mt, м
	Координаты, м		Ради ус, м	Координаты, м		Ради ус, м		
	X	Y	R	X	Y	R		
1	2	3	4	5	6	7	8	9
н4200	-	-	-	468044.77	1359064.40	-	Метод спутниковых геодезических измерений (определений)	0.1
н4210	-	-	-	468038.27	1359063.35	-	Метод спутниковых геодезических измерений (определений)	0.1
н4220	-	-	-	468039.23	1359059.14	-	Метод спутниковых геодезических измерений (определений)	0.1
н4230	-	-	-	468045.52	1359060.30	-	Метод спутниковых геодезических измерений (определений)	0.1
н4200	-	-	-	468044.77	1359064.40	-	Метод спутниковых геодезических измерений (определений)	0.1

**2. Сведения о характеристиках объекта недвижимости
с кадастровым номером : 13:01:0132038:150 :**

№ п/п	Наименование характеристики	Значение характеристики
1	2	3
1.	Вид объекта недвижимости	здание
2.	Ранее присвоенный государственный учетный номер (инвентарный) здания, сооружения, объекта незавершенного строительства	-
3.	Кадастровый номер земельного участка (земельных участков), в границах которого (которых) расположены здание, сооружение, объект незавершенного строительства	13:01:0132038:7
4.	Уникальный учетный номер кадастрового квартала, в границах которого расположены здание, сооружение, объект незавершенного строительства	13:01:0132038

2. Сведения о характеристиках объекта недвижимости с кадастровым номером : 13:01:0132038:150 :

№ п/п	Наименование характеристики	Значение характеристики
1	2	3
5.	Адрес здания, сооружения, объекта незавершенного строительства	Российская Федерация, Республика Мордовия, район Ардатовский, город Ардатов, улица Колхозная, дом 25
5.1.	Сведения о местоположении здания, сооружения, объекта незавершенного строительства (при отсутствии адреса) в структурированном в соответствии с федеральной информационной адресной системой виде	-
5.2.	Дополнительные сведения о местоположении	-
6.	Иные сведения	-

3. Пояснения к сведениям об объекте недвижимости с кадастровым номером 13:01:0132038:150 :

1.	-
----	---

**Описание местоположения зданий, сооружений,
объектов незавершенного строительства на земельном участке**

**1. Сведения о характерных точках контура объекта недвижимости
с кадастровым номером : 13:01:0132038:202 :**

Система координат МСК-13, зона 1

Зона № 1

Обозначение характерных точек контура	Содержатся в Едином государственном реестре недвижимости			Определены в ходе выполнения комплексных кадастровых работ			Метод опреде ления коор динат	Формулы, примененные для расчета средней квадратической погрешности определения координат характерных точек (Mt), м, с подставленными в такие формулы значениями и итоговые (вычисленные) значения Mt, м
	Координаты, м		Ради ус, м	Координаты, м		Ради ус, м		
	X	Y	R	X	Y	R		
1	2	3	4	5	6	7	8	9
н424О	-	-	-	468066.29	1359058.95	-	Метод спутниковых геодезических измерений (определений)	0.1
н425О	-	-	-	468064.99	1359067.85	-	Метод спутниковых геодезических измерений (определений)	0.1
н426О	-	-	-	468053.19	1359066.15	-	Метод спутниковых геодезических измерений (определений)	0.1
н427О	-	-	-	468055.16	1359057.12	-	Метод спутниковых геодезических измерений (определений)	0.1
н424О	-	-	-	468066.29	1359058.95	-	Метод спутниковых геодезических измерений (определений)	0.1

**2. Сведения о характеристиках объекта недвижимости
с кадастровым номером : 13:01:0132038:202 :**

№ п/п	Наименование характеристики	Значение характеристики
1	2	3
1.	Вид объекта недвижимости	здание
2.	Ранее присвоенный государственный учетный номер (инвентарный) здания, сооружения, объекта незавершенного строительства	-
3.	Кадастровый номер земельного участка (земельных участков), в границах которого (которых) расположены здание, сооружение, объект незавершенного строительства	13:01:0132038:119
4.	Уникальный учетный номер кадастрового квартала, в границах которого расположены здание, сооружение, объект незавершенного строительства	13:01:0132038

2. Сведения о характеристиках объекта недвижимости с кадастровым номером : 13:01:0132038:202 :

№ п/п	Наименование характеристики	Значение характеристики
1	2	3
5.	Адрес здания, сооружения, объекта незавершенного строительства	Российская Федерация, Республика Мордовия, район Ардатовский, город Ардатов, улица Колхозная, дом 27
5.1.	Сведения о местоположении здания, сооружения, объекта незавершенного строительства (при отсутствии адреса) в структурированном в соответствии с федеральной информационной адресной системой виде	-
5.2.	Дополнительные сведения о местоположении	-
6.	Иные сведения	-

3. Пояснения к сведениям об объекте недвижимости с кадастровым номером 13:01:0132038:202 :

1.	-
----	---

**Описание местоположения зданий, сооружений,
объектов незавершенного строительства на земельном участке**

**1. Сведения о характерных точках контура объекта недвижимости
с кадастровым номером : 13:01:0132038:125 :**

Система координат МСК-13, зона 1

Зона № 1

Обозначение характерных точек контура	Содержатся в Едином государственном реестре недвижимости			Определены в ходе выполнения комплексных кадастровых работ			Метод опреде ления коор динат	Формулы, примененные для расчета средней квадратической погрешности определения координат характерных точек (Mt), м, с подставленными в такие формулы значениями и итоговые (вычисленные) значения Mt, м
	Координаты, м		Ради ус, м	Координаты, м		Ради ус, м		
	X	Y	R	X	Y	R		
1	2	3	4	5	6	7	8	9
н429О	-	-	-	468099.80	1359062.21	-	Метод спутниковых геодезических измерений (определений)	0.1
н430О	-	-	-	468098.30	1359072.01	-	Метод спутниковых геодезических измерений (определений)	0.1
н431О	-	-	-	468087.00	1359070.91	-	Метод спутниковых геодезических измерений (определений)	0.1
н432О	-	-	-	468088.10	1359060.81	-	Метод спутниковых геодезических измерений (определений)	0.1
н429О	-	-	-	468099.80	1359062.21	-	Метод спутниковых геодезических измерений (определений)	0.1

**2. Сведения о характеристиках объекта недвижимости
с кадастровым номером : 13:01:0132038:125 :**

№ п/п	Наименование характеристики	Значение характеристики
1	2	3
1.	Вид объекта недвижимости	здание
2.	Ранее присвоенный государственный учетный номер (инвентарный) здания, сооружения, объекта незавершенного строительства	-
3.	Кадастровый номер земельного участка (земельных участков), в границах которого (которых) расположены здание, сооружение, объект незавершенного строительства	13:01:0132038:51
4.	Уникальный учетный номер кадастрового квартала, в границах которого расположены здание, сооружение, объект незавершенного строительства	13:01:0132038

2. Сведения о характеристиках объекта недвижимости с кадастровым номером : 13:01:0132038:125 :

№ п/п	Наименование характеристики	Значение характеристики
1	2	3
5.	Адрес здания, сооружения, объекта незавершенного строительства	Российская Федерация, Республика Мордовия, район Ардатовский, город Ардатов, улица Колхозная, дом 29
5.1.	Сведения о местоположении здания, сооружения, объекта незавершенного строительства (при отсутствии адреса) в структурированном в соответствии с федеральной информационной адресной системой виде	-
5.2.	Дополнительные сведения о местоположении	-
6.	Иные сведения	-

3. Пояснения к сведениям об объекте недвижимости с кадастровым номером 13:01:0132038:125 :

1.	-
----	---

**Описание местоположения зданий, сооружений,
объектов незавершенного строительства на земельном участке**

**1. Сведения о характерных точках контура объекта недвижимости
с кадастровым номером : 13:01:0132038:126 :**

Система координат МСК-13, зона 1

Зона № 1

Обозначение характерных точек контура	Содержатся в Едином государственном реестре недвижимости			Определены в ходе выполнения комплексных кадастровых работ			Метод опреде ления коор динат	Формулы, примененные для расчета средней квадратической погрешности определения координат характерных точек (Mt), м, с подставленными в такие формулы значениями и итоговые (вычисленные) значения Mt, м
	Координаты, м		Ради ус, м	Координаты, м		Ради ус, м		
	X	Y	R	X	Y	R		
1	2	3	4	5	6	7	8	9
н4350	-	-	-	468146.48	1359074.35	-	Метод спутниковых геодезических измерений (определений)	0.1
н4360	-	-	-	468145.78	1359080.00	-	Метод спутниковых геодезических измерений (определений)	0.1
н4370	-	-	-	468136.28	1359078.75	-	Метод спутниковых геодезических измерений (определений)	0.1
н4380	-	-	-	468137.08	1359072.65	-	Метод спутниковых геодезических измерений (определений)	0.1
н4350	-	-	-	468146.48	1359074.35	-	Метод спутниковых геодезических измерений (определений)	0.1

**2. Сведения о характеристиках объекта недвижимости
с кадастровым номером : 13:01:0132038:126 :**

№ п/п	Наименование характеристики	Значение характеристики
1	2	3
1.	Вид объекта недвижимости	здание
2.	Ранее присвоенный государственный учетный номер (инвентарный) здания, сооружения, объекта незавершенного строительства	-
3.	Кадастровый номер земельного участка (земельных участков), в границах которого (которых) расположены здание, сооружение, объект незавершенного строительства	13:01:0132038:92
4.	Уникальный учетный номер кадастрового квартала, в границах которого расположены здание, сооружение, объект незавершенного строительства	13:01:0132038

2. Сведения о характеристиках объекта недвижимости с кадастровым номером : 13:01:0132038:126 :

№ п/п	Наименование характеристики	Значение характеристики
1	2	3
5.	Адрес здания, сооружения, объекта незавершенного строительства	Российская Федерация, Республика Мордовия, район Ардатовский, город Ардатов, улица Колхозная, дом 33
5.1.	Сведения о местоположении здания, сооружения, объекта незавершенного строительства (при отсутствии адреса) в структурированном в соответствии с федеральной информационной адресной системой виде	-
5.2.	Дополнительные сведения о местоположении	-
6.	Иные сведения	-

3. Пояснения к сведениям об объекте недвижимости с кадастровым номером 13:01:0132038:126 :

1.	-
----	---

**Описание местоположения зданий, сооружений,
объектов незавершенного строительства на земельном участке**

**1. Сведения о характерных точках контура объекта недвижимости
с кадастровым номером : 13:01:0132038:198 :**

Система координат МСК-13, зона 1

Зона № 1

Обозначение характерных точек контура	Содержатся в Едином государственном реестре недвижимости			Определены в ходе выполнения комплексных кадастровых работ			Метод опреде ления коор динат	Формулы, примененные для расчета средней квадратической погрешности определения координат характерных точек (Mt), м, с подставленными в такие формулы значениями и итоговые (вычисленные) значения Mt, м
	Координаты, м		Ради ус, м	Координаты, м		Ради ус, м		
	X	Y	R	X	Y	R		
1	2	3	4	5	6	7	8	9
н439О	-	-	-	468387.63	1359102.05	-	Метод спутниковых геодезических измерений (определений)	0.1
н440О	-	-	-	468386.33	1359110.15	-	Метод спутниковых геодезических измерений (определений)	0.1
н441О	-	-	-	468375.33	1359108.25	-	Метод спутниковых геодезических измерений (определений)	0.1
н442О	-	-	-	468376.73	1359100.05	-	Метод спутниковых геодезических измерений (определений)	0.1
н439О	-	-	-	468387.63	1359102.05	-	Метод спутниковых геодезических измерений (определений)	0.1

**2. Сведения о характеристиках объекта недвижимости
с кадастровым номером : 13:01:0132038:198 :**

№ п/п	Наименование характеристики	Значение характеристики
1	2	3
1.	Вид объекта недвижимости	здание
2.	Ранее присвоенный государственный учетный номер (инвентарный) здания, сооружения, объекта незавершенного строительства	-
3.	Кадастровый номер земельного участка (земельных участков), в границах которого (которых) расположены здание, сооружение, объект незавершенного строительства	13:01:0132038:101
4.	Уникальный учетный номер кадастрового квартала, в границах которого расположены здание, сооружение, объект незавершенного строительства	13:01:0132038

2. Сведения о характеристиках объекта недвижимости с кадастровым номером : 13:01:0132038:198 :

№ п/п	Наименование характеристики	Значение характеристики
1	2	3
5.	Адрес здания, сооружения, объекта незавершенного строительства	Российская Федерация, Республика Мордовия, район Ардатовский, город Ардатов, улица Колхозная, дом 59
5.1.	Сведения о местоположении здания, сооружения, объекта незавершенного строительства (при отсутствии адреса) в структурированном в соответствии с федеральной информационной адресной системой виде	-
5.2.	Дополнительные сведения о местоположении	-
6.	Иные сведения	-

3. Пояснения к сведениям об объекте недвижимости с кадастровым номером 13:01:0132038:198 :

1.	-
----	---

**Описание местоположения зданий, сооружений,
объектов незавершенного строительства на земельном участке**

**1. Сведения о характерных точках контура объекта недвижимости
с кадастровым номером : 13:01:0132038:133 :**

Система координат МСК-13, зона 1

Зона № 1

Обозначение характерных точек контура	Содержатся в Едином государственном реестре недвижимости			Определены в ходе выполнения комплексных кадастровых работ			Метод опреде ления коор динат	Формулы, примененные для расчета средней квадратической погрешности определения координат характерных точек (Mt), м, с подставленными в такие формулы значениями и итоговые (вычисленные) значения Mt, м
	Координаты, м		Ради ус, м	Координаты, м		Ради ус, м		
	X	Y	R	X	Y	R		
1	2	3	4	5	6	7	8	9
н444О	-	-	-	468363.78	1359099.28	-	Метод спутниковых геодезических измерений (определений)	0.1
н445О	-	-	-	468362.08	1359109.28	-	Метод спутниковых геодезических измерений (определений)	0.1
н446О	-	-	-	468353.63	1359107.93	-	Метод спутниковых геодезических измерений (определений)	0.1
н447О	-	-	-	468355.18	1359097.58	-	Метод спутниковых геодезических измерений (определений)	0.1
н444О	-	-	-	468363.78	1359099.28	-	Метод спутниковых геодезических измерений (определений)	0.1

**2. Сведения о характеристиках объекта недвижимости
с кадастровым номером : 13:01:0132038:133 :**

№ п/п	Наименование характеристики	Значение характеристики
1	2	3
1.	Вид объекта недвижимости	здание
2.	Ранее присвоенный государственный учетный номер (инвентарный) здания, сооружения, объекта незавершенного строительства	-
3.	Кадастровый номер земельного участка (земельных участков), в границах которого (которых) расположены здание, сооружение, объект незавершенного строительства	13:01:0132038:22
4.	Уникальный учетный номер кадастрового квартала, в границах которого расположены здание, сооружение, объект незавершенного строительства	13:01:0132038

2. Сведения о характеристиках объекта недвижимости с кадастровым номером : 13:01:0132038:133 :

№ п/п	Наименование характеристики	Значение характеристики
1	2	3
5.	Адрес здания, сооружения, объекта незавершенного строительства	Российская Федерация, Республика Мордовия, район Ардатовский, город Ардатов, улица Колхозная, дом 57
5.1.	Сведения о местоположении здания, сооружения, объекта незавершенного строительства (при отсутствии адреса) в структурированном в соответствии с федеральной информационной адресной системой виде	-
5.2.	Дополнительные сведения о местоположении	-
6.	Иные сведения	-

3. Пояснения к сведениям об объекте недвижимости с кадастровым номером 13:01:0132038:133 :

1.	-
----	---

**Описание местоположения зданий, сооружений,
объектов незавершенного строительства на земельном участке**

**1. Сведения о характерных точках контура объекта недвижимости
с кадастровым номером : 13:01:0132038:163 :**

Система координат МСК-13, зона 1

Зона № 1

Обозначение характерных точек контура	Содержатся в Едином государственном реестре недвижимости			Определены в ходе выполнения комплексных кадастровых работ			Метод опреде ления коор динат	Формулы, примененные для расчета средней квадратической погрешности определения координат характерных точек (Mt), м, с подставленными в такие формулы значениями и итоговые (вычисленные) значения Mt, м
	Координаты, м		Ради ус, м	Координаты, м		Ради ус, м		
	X	Y	R	X	Y	R		
1	2	3	4	5	6	7	8	9
н448О	-	-	-	468343.18	1359095.90	-	Метод спутниковых геодезических измерений (определений)	0.1
н449О	-	-	-	468341.88	1359105.58	-	Метод спутниковых геодезических измерений (определений)	0.1
н450О	-	-	-	468335.38	1359104.85	-	Метод спутниковых геодезических измерений (определений)	0.1
н451О	-	-	-	468336.98	1359095.08	-	Метод спутниковых геодезических измерений (определений)	0.1
н448О	-	-	-	468343.18	1359095.90	-	Метод спутниковых геодезических измерений (определений)	0.1

**2. Сведения о характеристиках объекта недвижимости
с кадастровым номером : 13:01:0132038:163 :**

№ п/п	Наименование характеристики	Значение характеристики
1	2	3
1.	Вид объекта недвижимости	здание
2.	Ранее присвоенный государственный учетный номер (инвентарный) здания, сооружения, объекта незавершенного строительства	-
3.	Кадастровый номер земельного участка (земельных участков), в границах которого (которых) расположены здание, сооружение, объект незавершенного строительства	13:01:0132038:54
4.	Уникальный учетный номер кадастрового квартала, в границах которого расположены здание, сооружение, объект незавершенного строительства	13:01:0132038

2. Сведения о характеристиках объекта недвижимости с кадастровым номером : 13:01:0132038:163 :

№ п/п	Наименование характеристики	Значение характеристики
1	2	3
5.	Адрес здания, сооружения, объекта незавершенного строительства	Российская Федерация, Республика Мордовия, район Ардатовский, город Ардатов, улица Колхозная, дом 55
5.1.	Сведения о местоположении здания, сооружения, объекта незавершенного строительства (при отсутствии адреса) в структурированном в соответствии с федеральной информационной адресной системой виде	-
5.2.	Дополнительные сведения о местоположении	-
6.	Иные сведения	-

3. Пояснения к сведениям об объекте недвижимости с кадастровым номером 13:01:0132038:163 :

1.	-
----	---

**Описание местоположения зданий, сооружений,
объектов незавершенного строительства на земельном участке**

**1. Сведения о характерных точках контура объекта недвижимости
с кадастровым номером : 13:01:0132038:161 :**

Система координат МСК-13, зона 1

Зона № 1

Обозначение характерных точек контура	Содержатся в Едином государственном реестре недвижимости			Определены в ходе выполнения комплексных кадастровых работ			Метод опреде ления коор динат	Формулы, примененные для расчета средней квадратической погрешности определения координат характерных точек (Mt), м, с подставленными в такие формулы значениями и итоговые (вычисленные) значения Mt, м
	Координаты, м		Ради ус, м	Координаты, м		Ради ус, м		
	X	Y	R	X	Y	R		
1	2	3	4	5	6	7	8	9
н453О	-	-	-	468311.84	1359087.36	-	Метод спутниковых геодезических измерений (определений)	0.1
н454О	-	-	-	468311.18	1359091.86	-	Метод спутниковых геодезических измерений (определений)	0.1
н455О	-	-	-	468316.78	1359092.76	-	Метод спутниковых геодезических измерений (определений)	0.1
н456О	-	-	-	468315.38	1359102.16	-	Метод спутниковых геодезических измерений (определений)	0.1
н457О	-	-	-	468303.58	1359100.36	-	Метод спутниковых геодезических измерений (определений)	0.1
н458О	-	-	-	468305.88	1359086.26	-	Метод спутниковых геодезических измерений (определений)	0.1
н453О	-	-	-	468311.84	1359087.36	-	Метод спутниковых геодезических измерений (определений)	0.1

**2. Сведения о характеристиках объекта недвижимости
с кадастровым номером : 13:01:0132038:161 :**

№ п/п	Наименование характеристики	Значение характеристики
1	2	3
1.	Вид объекта недвижимости	здание

**Описание местоположения зданий, сооружений,
объектов незавершенного строительства на земельном участке**

**1. Сведения о характерных точках контура объекта недвижимости
с кадастровым номером : 13:01:0132038:212 :**

Система координат МСК-13, зона 1

Зона № 1

Обозначение характерных точек контура	Содержатся в Едином государственном реестре недвижимости			Определены в ходе выполнения комплексных кадастровых работ			Метод опреде ления коор динат	Формулы, примененные для расчета средней квадратической погрешности определения координат характерных точек (Mt), м, с подставленными в такие формулы значениями и итоговые (вычисленные) значения Mt, м
	Координаты, м		Ради ус, м	Координаты, м		Ради ус, м		
	X	Y	R	X	Y	R		
1	2	3	4	5	6	7	8	9
н463О	-	-	-	468282.22	1359089.63	-	Метод спутниковых геодезических измерений (определений)	0.1
н464О	-	-	-	468280.82	1359097.53	-	Метод спутниковых геодезических измерений (определений)	0.1
н465О	-	-	-	468271.54	1359095.93	-	Метод спутниковых геодезических измерений (определений)	0.1
н466О	-	-	-	468273.22	1359087.93	-	Метод спутниковых геодезических измерений (определений)	0.1
н463О	-	-	-	468282.22	1359089.63	-	Метод спутниковых геодезических измерений (определений)	0.1

**2. Сведения о характеристиках объекта недвижимости
с кадастровым номером : 13:01:0132038:212 :**

№ п/п	Наименование характеристики	Значение характеристики
1	2	3
1.	Вид объекта недвижимости	здание
2.	Ранее присвоенный государственный учетный номер (инвентарный) здания, сооружения, объекта незавершенного строительства	-
3.	Кадастровый номер земельного участка (земельных участков), в границах которого (которых) расположены здание, сооружение, объект незавершенного строительства	13:01:0132038:98
4.	Уникальный учетный номер кадастрового квартала, в границах которого расположены здание, сооружение, объект незавершенного строительства	13:01:0132038

2. Сведения о характеристиках объекта недвижимости с кадастровым номером : 13:01:0132038:212 :

№ п/п	Наименование характеристики	Значение характеристики
1	2	3
5.	Адрес здания, сооружения, объекта незавершенного строительства	Российская Федерация, Республика Мордовия, район Ардатовский, город Ардатов, улица Колхозная, дом 49
5.1.	Сведения о местоположении здания, сооружения, объекта незавершенного строительства (при отсутствии адреса) в структурированном в соответствии с федеральной информационной адресной системой виде	-
5.2.	Дополнительные сведения о местоположении	-
6.	Иные сведения	-

3. Пояснения к сведениям об объекте недвижимости с кадастровым номером 13:01:0132038:212 :

1.	-
----	---

**Описание местоположения зданий, сооружений,
объектов незавершенного строительства на земельном участке**

**1. Сведения о характерных точках контура объекта недвижимости
с кадастровым номером : 13:01:0132038:148 :**

Система координат МСК-13, зона 1

Зона № 1

Обозначение характерных точек контура	Содержатся в Едином государственном реестре недвижимости			Определены в ходе выполнения комплексных кадастровых работ			Метод опреде ления коор динат	Формулы, примененные для расчета средней квадратической погрешности определения координат характерных точек (Mt), м, с подставленными в такие формулы значениями и итоговые (вычисленные) значения Mt, м
	Координаты, м		Ради ус, м	Координаты, м		Ради ус, м		
	X	Y	R	X	Y	R		
1	2	3	4	5	6	7	8	9
н467О	-	-	-	468243.85	1359083.14	-	Метод спутниковых геодезических измерений (определений)	0.1
н468О	-	-	-	468242.26	1359091.03	-	Метод спутниковых геодезических измерений (определений)	0.1
н469О	-	-	-	468237.84	1359090.43	-	Метод спутниковых геодезических измерений (определений)	0.1
н470О	-	-	-	468239.44	1359082.33	-	Метод спутниковых геодезических измерений (определений)	0.1
н467О	-	-	-	468243.85	1359083.14	-	Метод спутниковых геодезических измерений (определений)	0.1

**2. Сведения о характеристиках объекта недвижимости
с кадастровым номером : 13:01:0132038:148 :**

№ п/п	Наименование характеристики	Значение характеристики
1	2	3
1.	Вид объекта недвижимости	здание
2.	Ранее присвоенный государственный учетный номер (инвентарный) здания, сооружения, объекта незавершенного строительства	-
3.	Кадастровый номер земельного участка (земельных участков), в границах которого (которых) расположены здание, сооружение, объект незавершенного строительства	13:01:0132038:231
4.	Уникальный учетный номер кадастрового квартала, в границах которого расположены здание, сооружение, объект незавершенного строительства	13:01:0132038

2. Сведения о характеристиках объекта недвижимости с кадастровым номером : 13:01:0132038:148 :

№ п/п	Наименование характеристики	Значение характеристики
1	2	3
5.	Адрес здания, сооружения, объекта незавершенного строительства	Российская Федерация, Республика Мордовия, район Ардатовский, город Ардатов, улица Колхозная, дом 45
5.1.	Сведения о местоположении здания, сооружения, объекта незавершенного строительства (при отсутствии адреса) в структурированном в соответствии с федеральной информационной адресной системой виде	-
5.2.	Дополнительные сведения о местоположении	-
6.	Иные сведения	-

3. Пояснения к сведениям об объекте недвижимости с кадастровым номером 13:01:0132038:148 :

1.	-
----	---

**Описание местоположения зданий, сооружений,
объектов незавершенного строительства на земельном участке**

**1. Сведения о характерных точках контура объекта недвижимости
с кадастровым номером : 13:01:0132038:156 :**

Система координат МСК-13, зона 1

Зона № 1

Обозначение характерных точек контура	Содержатся в Едином государственном реестре недвижимости			Определены в ходе выполнения комплексных кадастровых работ			Метод опреде ления коор динат	Формулы, примененные для расчета средней квадратической погрешности определения координат характерных точек (Mt), м, с подставленными в такие формулы значениями и итоговые (вычисленные) значения Mt, м
	Координаты, м		Ради ус, м	Координаты, м		Ради ус, м		
	X	Y	R	X	Y	R		
1	2	3	4	5	6	7	8	9
н474О	-	-	-	468230.41	1359077.47	-	Метод спутниковых геодезических измерений (определений)	0.1
н475О	-	-	-	468230.51	1359077.47	-	Метод спутниковых геодезических измерений (определений)	0.1
н476О	-	-	-	468228.61	1359088.37	-	Метод спутниковых геодезических измерений (определений)	0.1
н477О	-	-	-	468218.71	1359087.07	-	Метод спутниковых геодезических измерений (определений)	0.1
н478О	-	-	-	468220.31	1359075.67	-	Метод спутниковых геодезических измерений (определений)	0.1
н474О	-	-	-	468230.41	1359077.47	-	Метод спутниковых геодезических измерений (определений)	0.1

**2. Сведения о характеристиках объекта недвижимости
с кадастровым номером : 13:01:0132038:156 :**

№ п/п	Наименование характеристики	Значение характеристики
1	2	3
1.	Вид объекта недвижимости	здание
2.	Ранее присвоенный государственный учетный номер (инвентарный) здания, сооружения, объекта незавершенного строительства	-
3.	Кадастровый номер земельного участка (земельных участков), в границах которого (которых) расположены здание, сооружение, объект незавершенного строительства	13:01:0132038:23

2. Сведения о характеристиках объекта недвижимости с кадастровым номером : 13:01:0132038:156 :

№ п/п	Наименование характеристики	Значение характеристики
1	2	3
4.	Уникальный учетный номер кадастрового квартала, в границах которого расположены здание, сооружение, объект незавершенного строительства	13:01:0132038
5.	Адрес здания, сооружения, объекта незавершенного строительства	Российская Федерация, Республика Мордовия, район Ардатовский, город Ардатов, улица Колхозная, дом 43
5.1.	Сведения о местоположении здания, сооружения, объекта незавершенного строительства (при отсутствии адреса) в структурированном в соответствии с федеральной информационной адресной системой виде	-
5.2.	Дополнительные сведения о местоположении	-
6.	Иные сведения	-

3. Пояснения к сведениям об объекте недвижимости с кадастровым номером 13:01:0132038:156 :

1.	-
----	---

**Описание местоположения зданий, сооружений,
объектов незавершенного строительства на земельном участке**

**1. Сведения о характерных точках контура объекта недвижимости
с кадастровым номером : 13:01:0132038:206 :**

Система координат МСК-13, зона 1

Зона № 1

Обозначение характерных точек контура	Содержатся в Едином государственном реестре недвижимости			Определены в ходе выполнения комплексных кадастровых работ			Метод опреде ления коор динат	Формулы, примененные для расчета средней квадратической погрешности определения координат характерных точек (Mt), м, с подставленными в такие формулы значениями и итоговые (вычисленные) значения Mt, м
	Координаты, м		Ради ус, м	Координаты, м		Ради ус, м		
	X	Y	R	X	Y	R		
1	2	3	4	5	6	7	8	9
н479О	-	-	-	468213.14	1359086.78	-	Метод спутниковых геодезических измерений (определений)	0.1
н480О	-	-	-	468204.41	1359085.57	-	Метод спутниковых геодезических измерений (определений)	0.1
н481О	-	-	-	468205.66	1359076.60	-	Метод спутниковых геодезических измерений (определений)	0.1
н482О	-	-	-	468214.14	1359077.98	-	Метод спутниковых геодезических измерений (определений)	0.1
н479О	-	-	-	468213.14	1359086.78	-	Метод спутниковых геодезических измерений (определений)	0.1

**2. Сведения о характеристиках объекта недвижимости
с кадастровым номером : 13:01:0132038:206 :**

№ п/п	Наименование характеристики	Значение характеристики
1	2	3
1.	Вид объекта недвижимости	здание
2.	Ранее присвоенный государственный учетный номер (инвентарный) здания, сооружения, объекта незавершенного строительства	-
3.	Кадастровый номер земельного участка (земельных участков), в границах которого (которых) расположены здание, сооружение, объект незавершенного строительства	13:01:0132038:95
4.	Уникальный учетный номер кадастрового квартала, в границах которого расположены здание, сооружение, объект незавершенного строительства	13:01:0132038

2. Сведения о характеристиках объекта недвижимости с кадастровым номером : 13:01:0132038:206 :

№ п/п	Наименование характеристики	Значение характеристики
1	2	3
5.	Адрес здания, сооружения, объекта незавершенного строительства	Российская Федерация, Республика Мордовия, район Ардатовский, город Ардатов, улица Колхозная, дом 41
5.1.	Сведения о местоположении здания, сооружения, объекта незавершенного строительства (при отсутствии адреса) в структурированном в соответствии с федеральной информационной адресной системой виде	-
5.2.	Дополнительные сведения о местоположении	-
6.	Иные сведения	-

3. Пояснения к сведениям об объекте недвижимости с кадастровым номером 13:01:0132038:206 :

1.	-
----	---

**Описание местоположения зданий, сооружений,
объектов незавершенного строительства на земельном участке**

**1. Сведения о характерных точках контура объекта недвижимости
с кадастровым номером : 13:01:0132038:205 :**

Система координат МСК-13, зона 1

Зона № 1

Обозначение характерных точек контура	Содержатся в Едином государственном реестре недвижимости			Определены в ходе выполнения комплексных кадастровых работ			Метод опреде ления коор динат	Формулы, примененные для расчета средней квадратической погрешности определения координат характерных точек (Mt), м, с подставленными в такие формулы значениями и итоговые (вычисленные) значения Mt, м
	Координаты, м		Ради ус, м	Координаты, м		Ради ус, м		
	X	Y	R	X	Y	R		
1	2	3	4	5	6	7	8	9
н483О	-	-	-	468191.94	1359076.15	-	Метод спутниковых геодезических измерений (определений)	0.1
н484О	-	-	-	468190.94	1359084.10	-	Метод спутниковых геодезических измерений (определений)	0.1
н485О	-	-	-	468184.44	1359083.45	-	Метод спутниковых геодезических измерений (определений)	0.1
н486О	-	-	-	468185.44	1359075.20	-	Метод спутниковых геодезических измерений (определений)	0.1
н483О	-	-	-	468191.94	1359076.15	-	Метод спутниковых геодезических измерений (определений)	0.1

**2. Сведения о характеристиках объекта недвижимости
с кадастровым номером : 13:01:0132038:205 :**

№ п/п	Наименование характеристики	Значение характеристики
1	2	3
1.	Вид объекта недвижимости	здание
2.	Ранее присвоенный государственный учетный номер (инвентарный) здания, сооружения, объекта незавершенного строительства	-
3.	Кадастровый номер земельного участка (земельных участков), в границах которого (которых) расположены здание, сооружение, объект незавершенного строительства	13:01:0132038:94
4.	Уникальный учетный номер кадастрового квартала, в границах которого расположены здание, сооружение, объект незавершенного строительства	13:01:0132038

2. Сведения о характеристиках объекта недвижимости с кадастровым номером : 13:01:0132038:205 :

№ п/п	Наименование характеристики	Значение характеристики
1	2	3
5.	Адрес здания, сооружения, объекта незавершенного строительства	Российская Федерация, Республика Мордовия, район Ардатовский, город Ардатов, улица Колхозная, дом 39
5.1.	Сведения о местоположении здания, сооружения, объекта незавершенного строительства (при отсутствии адреса) в структурированном в соответствии с федеральной информационной адресной системой виде	-
5.2.	Дополнительные сведения о местоположении	-
6.	Иные сведения	-

3. Пояснения к сведениям об объекте недвижимости с кадастровым номером 13:01:0132038:205 :

1.	-
----	---

**Описание местоположения зданий, сооружений,
объектов незавершенного строительства на земельном участке**

**1. Сведения о характерных точках контура объекта недвижимости
с кадастровым номером : 13:01:0132038:204 :**

Система координат МСК-13, зона 1

Зона № 1

Обозначение характерных точек контура	Содержатся в Едином государственном реестре недвижимости			Определены в ходе выполнения комплексных кадастровых работ			Метод опреде ления коор динат	Формулы, примененные для расчета средней квадратической погрешности определения координат характерных точек (Mt), м, с подставленными в такие формулы значениями и итоговые (вычисленные) значения Mt, м
	Координаты, м		Ради ус, м	Координаты, м		Ради ус, м		
	X	Y	R	X	Y	R		
1	2	3	4	5	6	7	8	9
н488О	-	-	-	468176.81	1359074.83	-	Метод спутниковых геодезических измерений (определений)	0.1
н489О	-	-	-	468175.66	1359082.18	-	Метод спутниковых геодезических измерений (определений)	0.1
н490О	-	-	-	468167.42	1359080.90	-	Метод спутниковых геодезических измерений (определений)	0.1
н491О	-	-	-	468168.51	1359073.88	-	Метод спутниковых геодезических измерений (определений)	0.1
н488О	-	-	-	468176.81	1359074.83	-	Метод спутниковых геодезических измерений (определений)	0.1

**2. Сведения о характеристиках объекта недвижимости
с кадастровым номером : 13:01:0132038:204 :**

№ п/п	Наименование характеристики	Значение характеристики
1	2	3
1.	Вид объекта недвижимости	здание
2.	Ранее присвоенный государственный учетный номер (инвентарный) здания, сооружения, объекта незавершенного строительства	-
3.	Кадастровый номер земельного участка (земельных участков), в границах которого (которых) расположены здание, сооружение, объект незавершенного строительства	13:01:0132038:93
4.	Уникальный учетный номер кадастрового квартала, в границах которого расположены здание, сооружение, объект незавершенного строительства	13:01:0132038

2. Сведения о характеристиках объекта недвижимости с кадастровым номером : 13:01:0132038:204 :

№ п/п	Наименование характеристики	Значение характеристики
1	2	3
5.	Адрес здания, сооружения, объекта незавершенного строительства	Российская Федерация, Республика Мордовия, район Ардатовский, город Ардатов, улица Колхозная, дом 37
5.1.	Сведения о местоположении здания, сооружения, объекта незавершенного строительства (при отсутствии адреса) в структурированном в соответствии с федеральной информационной адресной системой виде	-
5.2.	Дополнительные сведения о местоположении	-
6.	Иные сведения	-

3. Пояснения к сведениям об объекте недвижимости с кадастровым номером 13:01:0132038:204 :

1.	-
----	---

**Описание местоположения зданий, сооружений,
объектов незавершенного строительства на земельном участке**

**1. Сведения о характерных точках контура объекта недвижимости
с кадастровым номером : 13:01:0132038:203 :**

Система координат МСК-13, зона 1

Зона № 1

Обозначение характерных точек контура	Содержатся в Едином государственном реестре недвижимости			Определены в ходе выполнения комплексных кадастровых работ			Метод опреде ления коор динат	Формулы, примененные для расчета средней квадратической погрешности определения координат характерных точек (Mt), м, с подставленными в такие формулы значениями и итоговые (вычисленные) значения Mt, м
	Координаты, м		Ради ус, м	Координаты, м		Ради ус, м		
	X	Y	R	X	Y	R		
1	2	3	4	5	6	7	8	9
н493О	-	-	-	468114.37	1359067.63	-	Метод спутниковых геодезических измерений (определений)	0.1
н494О	-	-	-	468113.49	1359073.76	-	Метод спутниковых геодезических измерений (определений)	0.1
н495О	-	-	-	468104.82	1359072.58	-	Метод спутниковых геодезических измерений (определений)	0.1
н496О	-	-	-	468105.72	1359066.33	-	Метод спутниковых геодезических измерений (определений)	0.1
н493О	-	-	-	468114.37	1359067.63	-	Метод спутниковых геодезических измерений (определений)	0.1

**2. Сведения о характеристиках объекта недвижимости
с кадастровым номером : 13:01:0132038:203 :**

№ п/п	Наименование характеристики	Значение характеристики
1	2	3
1.	Вид объекта недвижимости	здание
2.	Ранее присвоенный государственный учетный номер (инвентарный) здания, сооружения, объекта незавершенного строительства	-
3.	Кадастровый номер земельного участка (земельных участков), в границах которого (которых) расположены здание, сооружение, объект незавершенного строительства	13:01:0132038:20
4.	Уникальный учетный номер кадастрового квартала, в границах которого расположены здание, сооружение, объект незавершенного строительства	13:01:0132038

2. Сведения о характеристиках объекта недвижимости с кадастровым номером : 13:01:0132038:203 :

№ п/п	Наименование характеристики	Значение характеристики
1	2	3
5.	Адрес здания, сооружения, объекта незавершенного строительства	Российская Федерация, Республика Мордовия, район Ардатовский, город Ардатов, улица Колхозная, дом 31
5.1.	Сведения о местоположении здания, сооружения, объекта незавершенного строительства (при отсутствии адреса) в структурированном в соответствии с федеральной информационной адресной системой виде	-
5.2.	Дополнительные сведения о местоположении	-
6.	Иные сведения	-

3. Пояснения к сведениям об объекте недвижимости с кадастровым номером 13:01:0132038:203 :

1.	-
----	---

**Описание местоположения зданий, сооружений,
объектов незавершенного строительства на земельном участке**

**1. Сведения о характерных точках контура объекта недвижимости
с кадастровым номером : 13:01:0132038:180 :**

Система координат МСК-13, зона 1

Зона № 1

Обозначение характерных точек контура	Содержатся в Едином государственном реестре недвижимости			Определены в ходе выполнения комплексных кадастровых работ			Метод опреде ления коор динат	Формулы, примененные для расчета средней квадратической погрешности определения координат характерных точек (Mt), м, с подставленными в такие формулы значениями и итоговые (вычисленные) значения Mt, м
	Координаты, м		Ради ус, м	Координаты, м		Ради ус, м		
	X	Y	R	X	Y	R		
1	2	3	4	5	6	7	8	9
н500О	-	-	-	468417.76	1359110.20	-	Метод спутниковых геодезических измерений (определений)	0.1
н501О	-	-	-	468417.03	1359115.42	-	Метод спутниковых геодезических измерений (определений)	0.1
н502О	-	-	-	468410.16	1359114.50	-	Метод спутниковых геодезических измерений (определений)	0.1
н503О	-	-	-	468411.16	1359109.20	-	Метод спутниковых геодезических измерений (определений)	0.1
н500О	-	-	-	468417.76	1359110.20	-	Метод спутниковых геодезических измерений (определений)	0.1

**2. Сведения о характеристиках объекта недвижимости
с кадастровым номером : 13:01:0132038:180 :**

№ п/п	Наименование характеристики	Значение характеристики
1	2	3
1.	Вид объекта недвижимости	здание
2.	Ранее присвоенный государственный учетный номер (инвентарный) здания, сооружения, объекта незавершенного строительства	-
3.	Кадастровый номер земельного участка (земельных участков), в границах которого (которых) расположены здание, сооружение, объект незавершенного строительства	13:01:0132038:24
4.	Уникальный учетный номер кадастрового квартала, в границах которого расположены здание, сооружение, объект незавершенного строительства	13:01:0132038

2. Сведения о характеристиках объекта недвижимости с кадастровым номером : 13:01:0132038:180 :

№ п/п	Наименование характеристики	Значение характеристики
1	2	3
5.	Адрес здания, сооружения, объекта незавершенного строительства	Российская Федерация, Республика Мордовия, район Ардатовский, город Ардатов, улица Колхозная, дом 61
5.1.	Сведения о местоположении здания, сооружения, объекта незавершенного строительства (при отсутствии адреса) в структурированном в соответствии с федеральной информационной адресной системой виде	-
5.2.	Дополнительные сведения о местоположении	-
6.	Иные сведения	-

3. Пояснения к сведениям об объекте недвижимости с кадастровым номером 13:01:0132038:180 :

1.	-
----	---

**Описание местоположения зданий, сооружений,
объектов незавершенного строительства на земельном участке**

**1. Сведения о характерных точках контура объекта недвижимости
с кадастровым номером : 13:01:0132038:229 :**

Система координат МСК-13, зона 1

Зона № 1

Обозначение характерных точек контура	Содержатся в Едином государственном реестре недвижимости			Определены в ходе выполнения комплексных кадастровых работ			Метод опреде ления коор динат	Формулы, примененные для расчета средней квадратической погрешности определения координат характерных точек (Mt), м, с подставленными в такие формулы значениями и итоговые (вычисленные) значения Mt, м
	Координаты, м		Ради ус, м	Координаты, м		Ради ус, м		
	X	Y	R	X	Y	R		
1	2	3	4	5	6	7	8	9
н504О	-	-	-	468451.52	1359114.48	-	Метод спутниковых геодезических измерений (определений)	0.1
н505О	-	-	-	468450.72	1359121.18	-	Метод спутниковых геодезических измерений (определений)	0.1
н506О	-	-	-	468440.22	1359120.18	-	Метод спутниковых геодезических измерений (определений)	0.1
н507О	-	-	-	468441.32	1359113.18	-	Метод спутниковых геодезических измерений (определений)	0.1
н504О	-	-	-	468451.52	1359114.48	-	Метод спутниковых геодезических измерений (определений)	0.1

**2. Сведения о характеристиках объекта недвижимости
с кадастровым номером : 13:01:0132038:229 :**

№ п/п	Наименование характеристики	Значение характеристики
1	2	3
1.	Вид объекта недвижимости	здание
2.	Ранее присвоенный государственный учетный номер (инвентарный) здания, сооружения, объекта незавершенного строительства	-
3.	Кадастровый номер земельного участка (земельных участков), в границах которого (которых) расположены здание, сооружение, объект незавершенного строительства	13:01:0132038:102
4.	Уникальный учетный номер кадастрового квартала, в границах которого расположены здание, сооружение, объект незавершенного строительства	13:01:0132038

2. Сведения о характеристиках объекта недвижимости с кадастровым номером : 13:01:0132038:229 :

№ п/п	Наименование характеристики	Значение характеристики
1	2	3
5.	Адрес здания, сооружения, объекта незавершенного строительства	Российская Федерация, Республика Мордовия, район Ардатовский, город Ардатов, улица КОЛХОЗНАЯ, дом 63
5.1.	Сведения о местоположении здания, сооружения, объекта незавершенного строительства (при отсутствии адреса) в структурированном в соответствии с федеральной информационной адресной системой виде	-
5.2.	Дополнительные сведения о местоположении	-
6.	Иные сведения	-

3. Пояснения к сведениям об объекте недвижимости с кадастровым номером 13:01:0132038:229 :

1.	-
----	---

**Описание местоположения зданий, сооружений,
объектов незавершенного строительства на земельном участке**

**1. Сведения о характерных точках контура объекта недвижимости
с кадастровым номером : 13:01:0132038:182 :**

Система координат МСК-13, зона 1

Зона № 1

Обозначение характерных точек контура	Содержатся в Едином государственном реестре недвижимости			Определены в ходе выполнения комплексных кадастровых работ			Метод опреде ления коор динат	Формулы, примененные для расчета средней квадратической погрешности определения координат характерных точек (Mt), м, с подставленными в такие формулы значениями и итоговые (вычисленные) значения Mt, м
	Координаты, м		Ради ус, м	Координаты, м		Ради ус, м		
	X	Y	R	X	Y	R		
1	2	3	4	5	6	7	8	9
н5100	-	-	-	468472.92	1359115.08	-	Метод спутниковых геодезических измерений (определений)	0.1
н5110	-	-	-	468471.92	1359123.58	-	Метод спутниковых геодезических измерений (определений)	0.1
н5120	-	-	-	468465.92	1359123.08	-	Метод спутниковых геодезических измерений (определений)	0.1
н5130	-	-	-	468466.82	1359114.48	-	Метод спутниковых геодезических измерений (определений)	0.1
н5100	-	-	-	468472.92	1359115.08	-	Метод спутниковых геодезических измерений (определений)	0.1

**2. Сведения о характеристиках объекта недвижимости
с кадастровым номером : 13:01:0132038:182 :**

№ п/п	Наименование характеристики	Значение характеристики
1	2	3
1.	Вид объекта недвижимости	здание
2.	Ранее присвоенный государственный учетный номер (инвентарный) здания, сооружения, объекта незавершенного строительства	-
3.	Кадастровый номер земельного участка (земельных участков), в границах которого (которых) расположены здание, сооружение, объект незавершенного строительства	13:01:0132038:25
4.	Уникальный учетный номер кадастрового квартала, в границах которого расположены здание, сооружение, объект незавершенного строительства	13:01:0132038

2. Сведения о характеристиках объекта недвижимости с кадастровым номером : 13:01:0132038:182 :

№ п/п	Наименование характеристики	Значение характеристики
1	2	3
5.	Адрес здания, сооружения, объекта незавершенного строительства	Российская Федерация, Республика Мордовия, район Ардатовский, город Ардатов, улица Колхозная, дом 65
5.1.	Сведения о местоположении здания, сооружения, объекта незавершенного строительства (при отсутствии адреса) в структурированном в соответствии с федеральной информационной адресной системой виде	-
5.2.	Дополнительные сведения о местоположении	-
6.	Иные сведения	-

3. Пояснения к сведениям об объекте недвижимости с кадастровым номером 13:01:0132038:182 :

1.	-
----	---

**Описание местоположения зданий, сооружений,
объектов незавершенного строительства на земельном участке**

**1. Сведения о характерных точках контура объекта недвижимости
с кадастровым номером : 13:01:0132038:210 :**

Система координат МСК-13, зона 1

Зона № 1

Обозначение характерных точек контура	Содержатся в Едином государственном реестре недвижимости			Определены в ходе выполнения комплексных кадастровых работ			Метод опреде ления коор динат	Формулы, примененные для расчета средней квадратической погрешности определения координат характерных точек (Mt), м, с подставленными в такие формулы значениями и итоговые (вычисленные) значения Mt, м
	Координаты, м		Ради ус, м	Координаты, м		Ради ус, м		
	X	Y	R	X	Y	R		
1	2	3	4	5	6	7	8	9
н518О	-	-	-	468494.26	1359118.33	-	Метод спутниковых геодезических измерений (определений)	0.1
н519О	-	-	-	468493.01	1359127.23	-	Метод спутниковых геодезических измерений (определений)	0.1
н520О	-	-	-	468486.56	1359126.43	-	Метод спутниковых геодезических измерений (определений)	0.1
н521О	-	-	-	468487.71	1359117.48	-	Метод спутниковых геодезических измерений (определений)	0.1
н518О	-	-	-	468494.26	1359118.33	-	Метод спутниковых геодезических измерений (определений)	0.1

**2. Сведения о характеристиках объекта недвижимости
с кадастровым номером : 13:01:0132038:210 :**

№ п/п	Наименование характеристики	Значение характеристики
1	2	3
1.	Вид объекта недвижимости	здание
2.	Ранее присвоенный государственный учетный номер (инвентарный) здания, сооружения, объекта незавершенного строительства	-
3.	Кадастровый номер земельного участка (земельных участков), в границах которого (которых) расположены здание, сооружение, объект незавершенного строительства	13:01:0132038:103
4.	Уникальный учетный номер кадастрового квартала, в границах которого расположены здание, сооружение, объект незавершенного строительства	13:01:0132038

2. Сведения о характеристиках объекта недвижимости с кадастровым номером : 13:01:0132038:210 :

№ п/п	Наименование характеристики	Значение характеристики
1	2	3
5.	Адрес здания, сооружения, объекта незавершенного строительства	Российская Федерация, Республика Мордовия, район Ардатовский, город Ардатов, улица Колхозная, дом 67
5.1.	Сведения о местоположении здания, сооружения, объекта незавершенного строительства (при отсутствии адреса) в структурированном в соответствии с федеральной информационной адресной системой виде	-
5.2.	Дополнительные сведения о местоположении	-
6.	Иные сведения	-

3. Пояснения к сведениям об объекте недвижимости с кадастровым номером 13:01:0132038:210 :

1.	-
----	---

**Описание местоположения зданий, сооружений,
объектов незавершенного строительства на земельном участке**

**1. Сведения о характерных точках контура объекта недвижимости
с кадастровым номером : 13:01:0132038:183 :**

Система координат МСК-13, зона 1

Зона № 1

Обозначение характерных точек контура	Содержатся в Едином государственном реестре недвижимости			Определены в ходе выполнения комплексных кадастровых работ			Метод опреде ления коор динат	Формулы, примененные для расчета средней квадратической погрешности определения координат характерных точек (Mt), м, с подставленными в такие формулы значениями и итоговые (вычисленные) значения Mt, м
	Координаты, м		Ради ус, м	Координаты, м		Ради ус, м		
	X	Y	R	X	Y	R		
1	2	3	4	5	6	7	8	9
н522О	-	-	-	468521.16	1359125.03	-	Метод спутниковых геодезических измерений (определений)	0.1
н523О	-	-	-	468520.16	1359131.23	-	Метод спутниковых геодезических измерений (определений)	0.1
н524О	-	-	-	468508.36	1359129.33	-	Метод спутниковых геодезических измерений (определений)	0.1
н525О	-	-	-	468509.46	1359122.73	-	Метод спутниковых геодезических измерений (определений)	0.1
н522О	-	-	-	468521.16	1359125.03	-	Метод спутниковых геодезических измерений (определений)	0.1

**2. Сведения о характеристиках объекта недвижимости
с кадастровым номером : 13:01:0132038:183 :**

№ п/п	Наименование характеристики	Значение характеристики
1	2	3
1.	Вид объекта недвижимости	здание
2.	Ранее присвоенный государственный учетный номер (инвентарный) здания, сооружения, объекта незавершенного строительства	-
3.	Кадастровый номер земельного участка (земельных участков), в границах которого (которых) расположены здание, сооружение, объект незавершенного строительства	13:01:0132038:4
4.	Уникальный учетный номер кадастрового квартала, в границах которого расположены здание, сооружение, объект незавершенного строительства	13:01:0132038

2. Сведения о характеристиках объекта недвижимости с кадастровым номером : 13:01:0132038:183 :

№ п/п	Наименование характеристики	Значение характеристики
1	2	3
5.	Адрес здания, сооружения, объекта незавершенного строительства	Российская Федерация, Республика Мордовия, район Ардатовский, город Ардатов, улица Колхозная, дом 69
5.1.	Сведения о местоположении здания, сооружения, объекта незавершенного строительства (при отсутствии адреса) в структурированном в соответствии с федеральной информационной адресной системой виде	-
5.2.	Дополнительные сведения о местоположении	-
6.	Иные сведения	-

3. Пояснения к сведениям об объекте недвижимости с кадастровым номером 13:01:0132038:183 :

1.	-
----	---

**Описание местоположения зданий, сооружений,
объектов незавершенного строительства на земельном участке**

**1. Сведения о характерных точках контура объекта недвижимости
с кадастровым номером : 13:01:0132038:211 :**

Система координат МСК-13, зона 1

Зона № 1

Обозначение характерных точек контура	Содержатся в Едином государственном реестре недвижимости			Определены в ходе выполнения комплексных кадастровых работ			Метод опреде ления коор динат	Формулы, примененные для расчета средней квадратической погрешности определения координат характерных точек (Mt), м, с подставленными в такие формулы значениями и итоговые (вычисленные) значения Mt, м
	Координаты, м		Ради ус, м	Координаты, м		Ради ус, м		
	X	Y	R	X	Y	R		
1	2	3	4	5	6	7	8	9
н527О	-	-	-	468537.46	1359133.30	-	Метод спутниковых геодезических измерений (определений)	0.1
н528О	-	-	-	468530.46	1359132.83	-	Метод спутниковых геодезических измерений (определений)	0.1
н529О	-	-	-	468531.56	1359121.48	-	Метод спутниковых геодезических измерений (определений)	0.1
н530О	-	-	-	468538.76	1359122.53	-	Метод спутниковых геодезических измерений (определений)	0.1
н527О	-	-	-	468537.46	1359133.30	-	Метод спутниковых геодезических измерений (определений)	0.1

**2. Сведения о характеристиках объекта недвижимости
с кадастровым номером : 13:01:0132038:211 :**

№ п/п	Наименование характеристики	Значение характеристики
1	2	3
1.	Вид объекта недвижимости	здание
2.	Ранее присвоенный государственный учетный номер (инвентарный) здания, сооружения, объекта незавершенного строительства	-
3.	Кадастровый номер земельного участка (земельных участков), в границах которого (которых) расположены здание, сооружение, объект незавершенного строительства	13:01:0132038:104
4.	Уникальный учетный номер кадастрового квартала, в границах которого расположены здание, сооружение, объект незавершенного строительства	13:01:0132038

2. Сведения о характеристиках объекта недвижимости с кадастровым номером : 13:01:0132038:211 :

№ п/п	Наименование характеристики	Значение характеристики
1	2	3
5.	Адрес здания, сооружения, объекта незавершенного строительства	Российская Федерация, Республика Мордовия, район Ардатовский, город Ардатов, улица Колхозная, дом 71
5.1.	Сведения о местоположении здания, сооружения, объекта незавершенного строительства (при отсутствии адреса) в структурированном в соответствии с федеральной информационной адресной системой виде	-
5.2.	Дополнительные сведения о местоположении	-
6.	Иные сведения	-

3. Пояснения к сведениям об объекте недвижимости с кадастровым номером 13:01:0132038:211 :

1.	-
----	---

**Описание местоположения зданий, сооружений,
объектов незавершенного строительства на земельном участке**

**1. Сведения о характерных точках контура объекта недвижимости
с кадастровым номером : 13:01:0132038:196 :**

Система координат МСК-13, зона 1

Зона № 1

Обозначение характерных точек контура	Содержатся в Едином государственном реестре недвижимости			Определены в ходе выполнения комплексных кадастровых работ			Метод опреде ления коор динат	Формулы, примененные для расчета средней квадратической погрешности определения координат характерных точек (Mt), м, с подставленными в такие формулы значениями и итоговые (вычисленные) значения Mt, м
	Координаты, м		Ради ус, м	Координаты, м		Ради ус, м		
	X	Y	R	X	Y	R		
1	2	3	4	5	6	7	8	9
н532О	-	-	-	468560.95	1359125.40	-	Метод спутниковых геодезических измерений (определений)	0.1
н533О	-	-	-	468560.70	1359135.85	-	Метод спутниковых геодезических измерений (определений)	0.1
н534О	-	-	-	468551.65	1359135.40	-	Метод спутниковых геодезических измерений (определений)	0.1
н535О	-	-	-	468552.25	1359125.10	-	Метод спутниковых геодезических измерений (определений)	0.1
н532О	-	-	-	468560.95	1359125.40	-	Метод спутниковых геодезических измерений (определений)	0.1

**2. Сведения о характеристиках объекта недвижимости
с кадастровым номером : 13:01:0132038:196 :**

№ п/п	Наименование характеристики	Значение характеристики
1	2	3
1.	Вид объекта недвижимости	здание
2.	Ранее присвоенный государственный учетный номер (инвентарный) здания, сооружения, объекта незавершенного строительства	-
3.	Кадастровый номер земельного участка (земельных участков), в границах которого (которых) расположены здание, сооружение, объект незавершенного строительства	13:01:0132038:50
4.	Уникальный учетный номер кадастрового квартала, в границах которого расположены здание, сооружение, объект незавершенного строительства	13:01:0132038

2. Сведения о характеристиках объекта недвижимости с кадастровым номером : 13:01:0132038:196 :

№ п/п	Наименование характеристики	Значение характеристики
1	2	3
5.	Адрес здания, сооружения, объекта незавершенного строительства	Российская Федерация, Республика Мордовия, район Ардатовский, город Ардатов, улица Колхозная, дом 73
5.1.	Сведения о местоположении здания, сооружения, объекта незавершенного строительства (при отсутствии адреса) в структурированном в соответствии с федеральной информационной адресной системой виде	-
5.2.	Дополнительные сведения о местоположении	-
6.	Иные сведения	-

3. Пояснения к сведениям об объекте недвижимости с кадастровым номером 13:01:0132038:196 :

1.	-
----	---

**Описание местоположения зданий, сооружений,
объектов незавершенного строительства на земельном участке**

**1. Сведения о характерных точках контура объекта недвижимости
с кадастровым номером : 13:01:0132038:228 :**

Система координат МСК-13, зона 1

Зона № 1

Обозначение характерных точек контура	Содержатся в Едином государственном реестре недвижимости			Определены в ходе выполнения комплексных кадастровых работ			Метод опреде ления коор динат	Формулы, примененные для расчета средней квадратической погрешности определения координат характерных точек (Mt), м, с подставленными в такие формулы значениями и итоговые (вычисленные) значения Mt, м
	Координаты, м		Ради ус, м	Координаты, м		Ради ус, м		
	X	Y	R	X	Y	R		
1	2	3	4	5	6	7	8	9
н5400	-	-	-	468603.02	1359131.01	-	Метод спутниковых геодезических измерений (определений)	0.1
н5410	-	-	-	468602.42	1359138.71	-	Метод спутниковых геодезических измерений (определений)	0.1
н5420	-	-	-	468592.22	1359137.51	-	Метод спутниковых геодезических измерений (определений)	0.1
н5430	-	-	-	468593.22	1359130.01	-	Метод спутниковых геодезических измерений (определений)	0.1
н5400	-	-	-	468603.02	1359131.01	-	Метод спутниковых геодезических измерений (определений)	0.1

**2. Сведения о характеристиках объекта недвижимости
с кадастровым номером : 13:01:0132038:228 :**

№ п/п	Наименование характеристики	Значение характеристики
1	2	3
1.	Вид объекта недвижимости	здание
2.	Ранее присвоенный государственный учетный номер (инвентарный) здания, сооружения, объекта незавершенного строительства	-
3.	Кадастровый номер земельного участка (земельных участков), в границах которого (которых) расположены здание, сооружение, объект незавершенного строительства	13:01:0132038:107
4.	Уникальный учетный номер кадастрового квартала, в границах которого расположены здание, сооружение, объект незавершенного строительства	13:01:0132038

2. Сведения о характеристиках объекта недвижимости с кадастровым номером : 13:01:0132038:228 :

№ п/п	Наименование характеристики	Значение характеристики
1	2	3
5.	Адрес здания, сооружения, объекта незавершенного строительства	Российская Федерация, Республика Мордовия, район Ардатовский, город Ардатов, улица КОЛХОЗНАЯ, дом 77
5.1.	Сведения о местоположении здания, сооружения, объекта незавершенного строительства (при отсутствии адреса) в структурированном в соответствии с федеральной информационной адресной системой виде	-
5.2.	Дополнительные сведения о местоположении	-
6.	Иные сведения	-

3. Пояснения к сведениям об объекте недвижимости с кадастровым номером 13:01:0132038:228 :

1.	-
----	---

**Описание местоположения зданий, сооружений,
объектов незавершенного строительства на земельном участке**

**1. Сведения о характерных точках контура объекта недвижимости
с кадастровым номером : 13:01:0132038:187 :**

Система координат МСК-13, зона 1

Зона № 1

Обозначение характерных точек контура	Содержатся в Едином государственном реестре недвижимости			Определены в ходе выполнения комплексных кадастровых работ			Метод опреде ления коор динат	Формулы, примененные для расчета средней квадратической погрешности определения координат характерных точек (Mt), м, с подставленными в такие формулы значениями и итоговые (вычисленные) значения Mt, м
	Координаты, м		Ради ус, м	Координаты, м		Ради ус, м		
	X	Y	R	X	Y	R		
1	2	3	4	5	6	7	8	9
н544О	-	-	-	468612.72	1359131.76	-	Метод спутниковых геодезических измерений (определений)	0.1
н545О	-	-	-	468612.22	1359140.86	-	Метод спутниковых геодезических измерений (определений)	0.1
н546О	-	-	-	468606.72	1359140.76	-	Метод спутниковых геодезических измерений (определений)	0.1
н547О	-	-	-	468607.42	1359131.16	-	Метод спутниковых геодезических измерений (определений)	0.1
н544О	-	-	-	468612.72	1359131.76	-	Метод спутниковых геодезических измерений (определений)	0.1

**2. Сведения о характеристиках объекта недвижимости
с кадастровым номером : 13:01:0132038:187 :**

№ п/п	Наименование характеристики	Значение характеристики
1	2	3
1.	Вид объекта недвижимости	здание
2.	Ранее присвоенный государственный учетный номер (инвентарный) здания, сооружения, объекта незавершенного строительства	-
3.	Кадастровый номер земельного участка (земельных участков), в границах которого (которых) расположены здание, сооружение, объект незавершенного строительства	13:01:0132038:108
4.	Уникальный учетный номер кадастрового квартала, в границах которого расположены здание, сооружение, объект незавершенного строительства	13:01:0132038

2. Сведения о характеристиках объекта недвижимости с кадастровым номером : 13:01:0132038:187 :

№ п/п	Наименование характеристики	Значение характеристики
1	2	3
5.	Адрес здания, сооружения, объекта незавершенного строительства	Российская Федерация, Республика Мордовия, район Ардатовский, город Ардатов, улица Колхозная, дом 79
5.1.	Сведения о местоположении здания, сооружения, объекта незавершенного строительства (при отсутствии адреса) в структурированном в соответствии с федеральной информационной адресной системой виде	-
5.2.	Дополнительные сведения о местоположении	-
6.	Иные сведения	-

3. Пояснения к сведениям об объекте недвижимости с кадастровым номером 13:01:0132038:187 :

1.	-
----	---

**Описание местоположения зданий, сооружений,
объектов незавершенного строительства на земельном участке**

**1. Сведения о характерных точках контура объекта недвижимости
с кадастровым номером : 13:01:0132038:175 :**

Система координат МСК-13, зона 1

Зона № 1

Обозначение характерных точек контура	Содержатся в Едином государственном реестре недвижимости			Определены в ходе выполнения комплексных кадастровых работ			Метод опреде ления коор динат	Формулы, примененные для расчета средней квадратической погрешности определения координат характерных точек (Mt), м, с подставленными в такие формулы значениями и итоговые (вычисленные) значения Mt, м
	Координаты, м		Ради ус, м	Координаты, м		Ради ус, м		
	X	Y	R	X	Y	R		
1	2	3	4	5	6	7	8	9
н548О	-	-	-	468641.27	1359134.23	-	Метод спутниковых геодезических измерений (определений)	0.1
н549О	-	-	-	468639.92	1359144.63	-	Метод спутниковых геодезических измерений (определений)	0.1
н550О	-	-	-	468627.82	1359143.13	-	Метод спутниковых геодезических измерений (определений)	0.1
н551О	-	-	-	468628.82	1359132.73	-	Метод спутниковых геодезических измерений (определений)	0.1
н548О	-	-	-	468641.27	1359134.23	-	Метод спутниковых геодезических измерений (определений)	0.1

**2. Сведения о характеристиках объекта недвижимости
с кадастровым номером : 13:01:0132038:175 :**

№ п/п	Наименование характеристики	Значение характеристики
1	2	3
1.	Вид объекта недвижимости	здание
2.	Ранее присвоенный государственный учетный номер (инвентарный) здания, сооружения, объекта незавершенного строительства	-
3.	Кадастровый номер земельного участка (земельных участков), в границах которого (которых) расположены здание, сооружение, объект незавершенного строительства	13:01:0132038:109
4.	Уникальный учетный номер кадастрового квартала, в границах которого расположены здание, сооружение, объект незавершенного строительства	13:01:0132038

2. Сведения о характеристиках объекта недвижимости с кадастровым номером : 13:01:0132038:175 :

№ п/п	Наименование характеристики	Значение характеристики
1	2	3
5.	Адрес здания, сооружения, объекта незавершенного строительства	Российская Федерация, Республика Мордовия, район Ардатовский, город Ардатов, улица Колхозная, дом 81
5.1.	Сведения о местоположении здания, сооружения, объекта незавершенного строительства (при отсутствии адреса) в структурированном в соответствии с федеральной информационной адресной системой виде	-
5.2.	Дополнительные сведения о местоположении	-
6.	Иные сведения	-

3. Пояснения к сведениям об объекте недвижимости с кадастровым номером 13:01:0132038:175 :

1.	-
----	---

**Описание местоположения зданий, сооружений,
объектов незавершенного строительства на земельном участке**

**1. Сведения о характерных точках контура объекта недвижимости
с кадастровым номером : 13:01:0132038:221 :**

Система координат МСК-13, зона 1

Зона № 1

Обозначение характерных точек контура	Содержатся в Едином государственном реестре недвижимости			Определены в ходе выполнения комплексных кадастровых работ			Метод опреде ления коор динат	Формулы, примененные для расчета средней квадратической погрешности определения координат характерных точек (Mt), м, с подставленными в такие формулы значениями и итоговые (вычисленные) значения Mt, м
	Координаты, м		Ради ус, м	Координаты, м		Ради ус, м		
	X	Y	R	X	Y	R		
1	2	3	4	5	6	7	8	9
н552О	-	-	-	468660.72	1359136.78	-	Метод спутниковых геодезических измерений (определений)	0.1
н553О	-	-	-	468659.92	1359145.68	-	Метод спутниковых геодезических измерений (определений)	0.1
н554О	-	-	-	468652.75	1359145.10	-	Метод спутниковых геодезических измерений (определений)	0.1
н555О	-	-	-	468653.92	1359135.98	-	Метод спутниковых геодезических измерений (определений)	0.1
н552О	-	-	-	468660.72	1359136.78	-	Метод спутниковых геодезических измерений (определений)	0.1

**2. Сведения о характеристиках объекта недвижимости
с кадастровым номером : 13:01:0132038:221 :**

№ п/п	Наименование характеристики	Значение характеристики
1	2	3
1.	Вид объекта недвижимости	здание
2.	Ранее присвоенный государственный учетный номер (инвентарный) здания, сооружения, объекта незавершенного строительства	-
3.	Кадастровый номер земельного участка (земельных участков), в границах которого (которых) расположены здание, сооружение, объект незавершенного строительства	13:01:0132038:110
4.	Уникальный учетный номер кадастрового квартала, в границах которого расположены здание, сооружение, объект незавершенного строительства	13:01:0132038

2. Сведения о характеристиках объекта недвижимости с кадастровым номером : 13:01:0132038:221 :

№ п/п	Наименование характеристики	Значение характеристики
1	2	3
5.	Адрес здания, сооружения, объекта незавершенного строительства	Российская Федерация, Республика Мордовия, район Ардатовский, город Ардатов, улица Колхозная, дом 83
5.1.	Сведения о местоположении здания, сооружения, объекта незавершенного строительства (при отсутствии адреса) в структурированном в соответствии с федеральной информационной адресной системой виде	-
5.2.	Дополнительные сведения о местоположении	-
6.	Иные сведения	-

3. Пояснения к сведениям об объекте недвижимости с кадастровым номером 13:01:0132038:221 :

1.	-
----	---

**Описание местоположения зданий, сооружений,
объектов незавершенного строительства на земельном участке**

**1. Сведения о характерных точках контура объекта недвижимости
с кадастровым номером : 13:01:0132038:199 :**

Система координат МСК-13, зона 1

Зона № 1

Обозначение характерных точек контура	Содержатся в Едином государственном реестре недвижимости			Определены в ходе выполнения комплексных кадастровых работ			Метод опреде ления коор динат	Формулы, примененные для расчета средней квадратической погрешности определения координат характерных точек (Mt), м, с подставленными в такие формулы значениями и итоговые (вычисленные) значения Mt, м
	Координаты, м		Ради ус, м	Координаты, м		Ради ус, м		
	X	Y	R	X	Y	R		
1	2	3	4	5	6	7	8	9
н557О	-	-	-	468721.67	1359144.73	-	Метод спутниковых геодезических измерений (определений)	0.1
н558О	-	-	-	468720.77	1359154.33	-	Метод спутниковых геодезических измерений (определений)	0.1
н559О	-	-	-	468709.67	1359152.83	-	Метод спутниковых геодезических измерений (определений)	0.1
н560О	-	-	-	468710.67	1359142.93	-	Метод спутниковых геодезических измерений (определений)	0.1
н557О	-	-	-	468721.67	1359144.73	-	Метод спутниковых геодезических измерений (определений)	0.1

**2. Сведения о характеристиках объекта недвижимости
с кадастровым номером : 13:01:0132038:199 :**

№ п/п	Наименование характеристики	Значение характеристики
1	2	3
1.	Вид объекта недвижимости	здание
2.	Ранее присвоенный государственный учетный номер (инвентарный) здания, сооружения, объекта незавершенного строительства	-
3.	Кадастровый номер земельного участка (земельных участков), в границах которого (которых) расположены здание, сооружение, объект незавершенного строительства	13:01:0132038:113
4.	Уникальный учетный номер кадастрового квартала, в границах которого расположены здание, сооружение, объект незавершенного строительства	13:01:0132038

2. Сведения о характеристиках объекта недвижимости с кадастровым номером : 13:01:0132038:199 :

№ п/п	Наименование характеристики	Значение характеристики
1	2	3
5.	Адрес здания, сооружения, объекта незавершенного строительства	Российская Федерация, Республика Мордовия, район Ардатовский, город Ардатов, улица Колхозная, дом 89
5.1.	Сведения о местоположении здания, сооружения, объекта незавершенного строительства (при отсутствии адреса) в структурированном в соответствии с федеральной информационной адресной системой виде	-
5.2.	Дополнительные сведения о местоположении	-
6.	Иные сведения	-

3. Пояснения к сведениям об объекте недвижимости с кадастровым номером 13:01:0132038:199 :

1.	-
----	---

**Описание местоположения зданий, сооружений,
объектов незавершенного строительства на земельном участке**

**1. Сведения о характерных точках контура объекта недвижимости
с кадастровым номером : 13:01:0132038:142 :**

Система координат МСК-13, зона 1

Зона № 1

Обозначение характерных точек контура	Содержатся в Едином государственном реестре недвижимости			Определены в ходе выполнения комплексных кадастровых работ			Метод опреде ления коор динат	Формулы, примененные для расчета средней квадратической погрешности определения координат характерных точек (Mt), м, с подставленными в такие формулы значениями и итоговые (вычисленные) значения Mt, м
	Координаты, м		Ради ус, м	Координаты, м		Ради ус, м		
	X	Y	R	X	Y	R		
1	2	3	4	5	6	7	8	9
н569О	-	-	-	468776.50	1359111.43	-	Метод спутниковых геодезических измерений (определений)	0.1
н570О	-	-	-	468777.20	1359119.63	-	Метод спутниковых геодезических измерений (определений)	0.1
н571О	-	-	-	468767.20	1359120.53	-	Метод спутниковых геодезических измерений (определений)	0.1
н572О	-	-	-	468766.70	1359111.73	-	Метод спутниковых геодезических измерений (определений)	0.1
н569О	-	-	-	468776.50	1359111.43	-	Метод спутниковых геодезических измерений (определений)	0.1

**2. Сведения о характеристиках объекта недвижимости
с кадастровым номером : 13:01:0132038:142 :**

№ п/п	Наименование характеристики	Значение характеристики
1	2	3
1.	Вид объекта недвижимости	здание
2.	Ранее присвоенный государственный учетный номер (инвентарный) здания, сооружения, объекта незавершенного строительства	-
3.	Кадастровый номер земельного участка (земельных участков), в границах которого (которых) расположены здание, сооружение, объект незавершенного строительства	13:01:0132038:81
4.	Уникальный учетный номер кадастрового квартала, в границах которого расположены здание, сооружение, объект незавершенного строительства	13:01:0132038

2. Сведения о характеристиках объекта недвижимости с кадастровым номером : 13:01:0132038:142 :

№ п/п	Наименование характеристики	Значение характеристики
1	2	3
5.	Адрес здания, сооружения, объекта незавершенного строительства	Российская Федерация, Республика Мордовия, район Ардатовский, город Ардатов, улица Октябрьская, дом 1
5.1.	Сведения о местоположении здания, сооружения, объекта незавершенного строительства (при отсутствии адреса) в структурированном в соответствии с федеральной информационной адресной системой виде	-
5.2.	Дополнительные сведения о местоположении	-
6.	Иные сведения	-

3. Пояснения к сведениям об объекте недвижимости с кадастровым номером 13:01:0132038:142 :

1.	-
----	---

**Описание местоположения зданий, сооружений,
объектов незавершенного строительства на земельном участке**

**1. Сведения о характерных точках контура объекта недвижимости
с кадастровым номером : 13:01:0132038:143 :**

Система координат МСК-13, зона 1

Зона № 1

Обозначение характерных точек контура	Содержатся в Едином государственном реестре недвижимости			Определены в ходе выполнения комплексных кадастровых работ			Метод опреде ления коор динат	Формулы, примененные для расчета средней квадратической погрешности определения координат характерных точек (Mt), м, с подставленными в такие формулы значениями и итоговые (вычисленные) значения Mt, м
	Координаты, м		Ради ус, м	Координаты, м		Ради ус, м		
	X	Y	R	X	Y	R		
1	2	3	4	5	6	7	8	9
н577О	-	-	-	468779.80	1359155.53	-	Метод спутниковых геодезических измерений (определений)	0.1
н578О	-	-	-	468779.70	1359160.13	-	Метод спутниковых геодезических измерений (определений)	0.1
н579О	-	-	-	468770.30	1359160.53	-	Метод спутниковых геодезических измерений (определений)	0.1
н580О	-	-	-	468770.50	1359155.63	-	Метод спутниковых геодезических измерений (определений)	0.1
н577О	-	-	-	468779.80	1359155.53	-	Метод спутниковых геодезических измерений (определений)	0.1

**2. Сведения о характеристиках объекта недвижимости
с кадастровым номером : 13:01:0132038:143 :**

№ п/п	Наименование характеристики	Значение характеристики
1	2	3
1.	Вид объекта недвижимости	здание
2.	Ранее присвоенный государственный учетный номер (инвентарный) здания, сооружения, объекта незавершенного строительства	-
3.	Кадастровый номер земельного участка (земельных участков), в границах которого (которых) расположены здание, сооружение, объект незавершенного строительства	13:01:0132038:82
4.	Уникальный учетный номер кадастрового квартала, в границах которого расположены здание, сооружение, объект незавершенного строительства	13:01:0132038

2. Сведения о характеристиках объекта недвижимости с кадастровым номером : 13:01:0132038:143 :

№ п/п	Наименование характеристики	Значение характеристики
1	2	3
5.	Адрес здания, сооружения, объекта незавершенного строительства	Российская Федерация, Республика Мордовия, район Ардатовский, город Ардатов, улица Октябрьская, дом 5
5.1.	Сведения о местоположении здания, сооружения, объекта незавершенного строительства (при отсутствии адреса) в структурированном в соответствии с федеральной информационной адресной системой виде	-
5.2.	Дополнительные сведения о местоположении	-
6.	Иные сведения	-

3. Пояснения к сведениям об объекте недвижимости с кадастровым номером 13:01:0132038:143 :

1.	-
----	---

**Описание местоположения зданий, сооружений,
объектов незавершенного строительства на земельном участке**

**1. Сведения о характерных точках контура объекта недвижимости
с кадастровым номером : 13:01:0132038:220 :**

Система координат МСК-13, зона 1

Зона № 1

Обозначение характерных точек контура	Содержатся в Едином государственном реестре недвижимости			Определены в ходе выполнения комплексных кадастровых работ			Метод опреде ления коор динат	Формулы, примененные для расчета средней квадратической погрешности определения координат характерных точек (Mt), м, с подставленными в такие формулы значениями и итоговые (вычисленные) значения Mt, м
	Координаты, м		Ради ус, м	Координаты, м		Ради ус, м		
	X	Y	R	X	Y	R		
1	2	3	4	5	6	7	8	9
н581О	-	-	-	468578.59	1359129.78	-	Метод спутниковых геодезических измерений (определений)	0.1
н582О	-	-	-	468577.80	1359136.33	-	Метод спутниковых геодезических измерений (определений)	0.1
н583О	-	-	-	468566.70	1359135.68	-	Метод спутниковых геодезических измерений (определений)	0.1
н584О	-	-	-	468567.60	1359128.78	-	Метод спутниковых геодезических измерений (определений)	0.1
н581О	-	-	-	468578.59	1359129.78	-	Метод спутниковых геодезических измерений (определений)	0.1

**2. Сведения о характеристиках объекта недвижимости
с кадастровым номером : 13:01:0132038:220 :**

№ п/п	Наименование характеристики	Значение характеристики
1	2	3
1.	Вид объекта недвижимости	здание
2.	Ранее присвоенный государственный учетный номер (инвентарный) здания, сооружения, объекта незавершенного строительства	-
3.	Кадастровый номер земельного участка (земельных участков), в границах которого (которых) расположены здание, сооружение, объект незавершенного строительства	13:01:0132038:105, 13:01:0132038:106
4.	Уникальный учетный номер кадастрового квартала, в границах которого расположены здание, сооружение, объект незавершенного строительства	13:01:0132038

2. Сведения о характеристиках объекта недвижимости с кадастровым номером : 13:01:0132038:220 :

№ п/п	Наименование характеристики	Значение характеристики
1	2	3
5.	Адрес здания, сооружения, объекта незавершенного строительства	Российская Федерация, Республика Мордовия, район Ардатовский, город Ардатов, улица Колхозная, дом 75
5.1.	Сведения о местоположении здания, сооружения, объекта незавершенного строительства (при отсутствии адреса) в структурированном в соответствии с федеральной информационной адресной системой виде	-
5.2.	Дополнительные сведения о местоположении	-
6.	Иные сведения	-

3. Пояснения к сведениям об объекте недвижимости с кадастровым номером 13:01:0132038:220 :

1.	-
----	---

**Описание местоположения зданий, сооружений,
объектов незавершенного строительства на земельном участке**

**1. Сведения о характерных точках контура объекта недвижимости
с кадастровым номером : 13:01:0132038:149 :**

Система координат МСК-13, зона 1

Зона № 1

Обозначение характерных точек контура	Содержатся в Едином государственном реестре недвижимости			Определены в ходе выполнения комплексных кадастровых работ			Метод опреде ления коор динат	Формулы, примененные для расчета средней квадратической погрешности определения координат характерных точек (Mt), м, с подставленными в такие формулы значениями и итоговые (вычисленные) значения Mt, м
	Координаты, м		Ради ус, м	Координаты, м		Ради ус, м		
	X	Y	R	X	Y	R		
1	2	3	4	5	6	7	8	9
н5850	-	-	-	468248.74	1359092.67	-	Метод спутниковых геодезических измерений (определений)	0.1
н5860	-	-	-	468244.50	1359092.05	-	Метод спутниковых геодезических измерений (определений)	0.1
н5870	-	-	-	468245.89	1359084.47	-	Метод спутниковых геодезических измерений (определений)	0.1
н5880	-	-	-	468249.99	1359085.32	-	Метод спутниковых геодезических измерений (определений)	0.1
н5850	-	-	-	468248.74	1359092.67	-	Метод спутниковых геодезических измерений (определений)	0.1

**2. Сведения о характеристиках объекта недвижимости
с кадастровым номером : 13:01:0132038:149 :**

№ п/п	Наименование характеристики	Значение характеристики
1	2	3
1.	Вид объекта недвижимости	здание
2.	Ранее присвоенный государственный учетный номер (инвентарный) здания, сооружения, объекта незавершенного строительства	-
3.	Кадастровый номер земельного участка (земельных участков), в границах которого (которых) расположены здание, сооружение, объект незавершенного строительства	13:01:0132038:97
4.	Уникальный учетный номер кадастрового квартала, в границах которого расположены здание, сооружение, объект незавершенного строительства	13:01:0132038

2. Сведения о характеристиках объекта недвижимости с кадастровым номером : 13:01:0132038:149 :

№ п/п	Наименование характеристики	Значение характеристики
1	2	3
5.	Адрес здания, сооружения, объекта незавершенного строительства	Российская Федерация, Республика Мордовия, район Ардатовский, город Ардатов, улица Колхозная, дом 47
5.1.	Сведения о местоположении здания, сооружения, объекта незавершенного строительства (при отсутствии адреса) в структурированном в соответствии с федеральной информационной адресной системой виде	-
5.2.	Дополнительные сведения о местоположении	-
6.	Иные сведения	-

3. Пояснения к сведениям об объекте недвижимости с кадастровым номером 13:01:0132038:149 :

1.	-
----	---

**Описание местоположения зданий, сооружений,
объектов незавершенного строительства на земельном участке**

**1. Сведения о характерных точках контура объекта недвижимости
с кадастровым номером : 13:01:0132038:219 :**

Система координат МСК-13, зона 1

Зона № 1

Обозначение характерных точек контура	Содержатся в Едином государственном реестре недвижимости			Определены в ходе выполнения комплексных кадастровых работ			Метод опреде ления коор динат	Формулы, примененные для расчета средней квадратической погрешности определения координат характерных точек (Mt), м, с подставленными в такие формулы значениями и итоговые (вычисленные) значения Mt, м
	Координаты, м		Ради ус, м	Координаты, м		Ради ус, м		
	X	Y	R	X	Y	R		
1	2	3	4	5	6	7	8	9
н5890	-	-	-	467937.41	1359041.27	-	Метод спутниковых геодезических измерений (определений)	0.1
н5900	-	-	-	467936.51	1359048.47	-	Метод спутниковых геодезических измерений (определений)	0.1
н5910	-	-	-	467925.61	1359046.87	-	Метод спутниковых геодезических измерений (определений)	0.1
н5920	-	-	-	467926.81	1359039.67	-	Метод спутниковых геодезических измерений (определений)	0.1
н5890	-	-	-	467937.41	1359041.27	-	Метод спутниковых геодезических измерений (определений)	0.1

**2. Сведения о характеристиках объекта недвижимости
с кадастровым номером : 13:01:0132038:219 :**

№ п/п	Наименование характеристики	Значение характеристики
1	2	3
1.	Вид объекта недвижимости	здание
2.	Ранее присвоенный государственный учетный номер (инвентарный) здания, сооружения, объекта незавершенного строительства	-
3.	Кадастровый номер земельного участка (земельных участков), в границах которого (которых) расположены здание, сооружение, объект незавершенного строительства	13:01:0132038:89, 13:01:0132038:5
4.	Уникальный учетный номер кадастрового квартала, в границах которого расположены здание, сооружение, объект незавершенного строительства	13:01:0132038

2. Сведения о характеристиках объекта недвижимости с кадастровым номером : 13:01:0132038:219 :

№ п/п	Наименование характеристики	Значение характеристики
1	2	3
5.	Адрес здания, сооружения, объекта незавершенного строительства	Российская Федерация, Республика Мордовия, район Ардатовский, город Ардатов, улица Колхозная, дом 15
5.1.	Сведения о местоположении здания, сооружения, объекта незавершенного строительства (при отсутствии адреса) в структурированном в соответствии с федеральной информационной адресной системой виде	-
5.2.	Дополнительные сведения о местоположении	-
6.	Иные сведения	-

3. Пояснения к сведениям об объекте недвижимости с кадастровым номером 13:01:0132038:219 :

1.	-
----	---

**Описание местоположения зданий, сооружений,
объектов незавершенного строительства на земельном участке**

**1. Сведения о характерных точках контура объекта недвижимости
с кадастровым номером : 13:01:0132038:222 :**

Система координат МСК-13, зона 1

Зона № 1

Обозначение характерных точек контура	Содержатся в Едином государственном реестре недвижимости			Определены в ходе выполнения комплексных кадастровых работ			Метод опреде ления коор динат	Формулы, примененные для расчета средней квадратической погрешности определения координат характерных точек (Mt), м, с подставленными в такие формулы значениями и итоговые (вычисленные) значения Mt, м
	Координаты, м		Ради ус, м	Координаты, м		Ради ус, м		
	X	Y	R	X	Y	R		
1	2	3	4	5	6	7	8	9
н593О	-	-	-	468691.41	1359149.51	-	Метод спутниковых геодезических измерений (определений)	0.1
н594О	-	-	-	468690.66	1359155.71	-	Метод спутниковых геодезических измерений (определений)	0.1
н595О	-	-	-	468685.96	1359154.91	-	Метод спутниковых геодезических измерений (определений)	0.1
н596О	-	-	-	468686.56	1359148.91	-	Метод спутниковых геодезических измерений (определений)	0.1
н593О	-	-	-	468691.41	1359149.51	-	Метод спутниковых геодезических измерений (определений)	0.1

**2. Сведения о характеристиках объекта недвижимости
с кадастровым номером : 13:01:0132038:222 :**

№ п/п	Наименование характеристики	Значение характеристики
1	2	3
1.	Вид объекта недвижимости	здание
2.	Ранее присвоенный государственный учетный номер (инвентарный) здания, сооружения, объекта незавершенного строительства	-
3.	Кадастровый номер земельного участка (земельных участков), в границах которого (которых) расположены здание, сооружение, объект незавершенного строительства	-
4.	Уникальный учетный номер кадастрового квартала, в границах которого расположены здание, сооружение, объект незавершенного строительства	13:01:0132038

2. Сведения о характеристиках объекта недвижимости с кадастровым номером : 13:01:0132038:222 :

№ п/п	Наименование характеристики	Значение характеристики
1	2	3
5.	Адрес здания, сооружения, объекта незавершенного строительства	Российская Федерация, Республика Мордовия, район Ардатовский, город Ардатов, улица Колхозная, дом 87
5.1.	Сведения о местоположении здания, сооружения, объекта незавершенного строительства (при отсутствии адреса) в структурированном в соответствии с федеральной информационной адресной системой виде	-
5.2.	Дополнительные сведения о местоположении	-
6.	Иные сведения	-

3. Пояснения к сведениям об объекте недвижимости с кадастровым номером 13:01:0132038:222 :

1.	-
----	---

**Описание местоположения зданий, сооружений,
объектов незавершенного строительства на земельном участке**

**1. Сведения о характерных точках контура объекта недвижимости
с кадастровым номером : 13:01:0132038:200 :**

Система координат МСК-13, зона 1

Зона № 1

Обозначение характерных точек контура	Содержатся в Едином государственном реестре недвижимости			Определены в ходе выполнения комплексных кадастровых работ			Метод опреде ления коор динат	Формулы, примененные для расчета средней квадратической погрешности определения координат характерных точек (Mt), м, с подставленными в такие формулы значениями и итоговые (вычисленные) значения Mt, м
	Координаты, м		Ради ус, м	Координаты, м		Ради ус, м		
	X	Y	R	X	Y	R		
1	2	3	4	5	6	7	8	9
н597О	-	-	-	467918.77	1359038.28	-	Метод спутниковых геодезических измерений (определений)	0.1
н598О	-	-	-	467917.86	1359046.01	-	Метод спутниковых геодезических измерений (определений)	0.1
н599О	-	-	-	467910.06	1359044.66	-	Метод спутниковых геодезических измерений (определений)	0.1
н600О	-	-	-	467911.21	1359037.01	-	Метод спутниковых геодезических измерений (определений)	0.1
н597О	-	-	-	467918.77	1359038.28	-	Метод спутниковых геодезических измерений (определений)	0.1

**2. Сведения о характеристиках объекта недвижимости
с кадастровым номером : 13:01:0132038:200 :**

№ п/п	Наименование характеристики	Значение характеристики
1	2	3
1.	Вид объекта недвижимости	здание
2.	Ранее присвоенный государственный учетный номер (инвентарный) здания, сооружения, объекта незавершенного строительства	-
3.	Кадастровый номер земельного участка (земельных участков), в границах которого (которых) расположены здание, сооружение, объект незавершенного строительства	13:01:0132038:88
4.	Уникальный учетный номер кадастрового квартала, в границах которого расположены здание, сооружение, объект незавершенного строительства	13:01:0132038

2. Сведения о характеристиках объекта недвижимости с кадастровым номером : 13:01:0132038:200 :

№ п/п	Наименование характеристики	Значение характеристики
1	2	3
5.	Адрес здания, сооружения, объекта незавершенного строительства	Российская Федерация, Республика Мордовия, район Ардатовский, город Ардатов, улица Колхозная, дом 13
5.1.	Сведения о местоположении здания, сооружения, объекта незавершенного строительства (при отсутствии адреса) в структурированном в соответствии с федеральной информационной адресной системой виде	-
5.2.	Дополнительные сведения о местоположении	-
6.	Иные сведения	-

3. Пояснения к сведениям об объекте недвижимости с кадастровым номером 13:01:0132038:200 :

1.	-
----	---

**Описание местоположения зданий, сооружений,
объектов незавершенного строительства на земельном участке**

**1. Сведения о характерных точках контура объекта недвижимости
с кадастровым номером : 13:01:0132038:224 :**

Система координат МСК-13, зона 1

Зона № 1

Обозначение характерных точек контура	Содержатся в Едином государственном реестре недвижимости			Определены в ходе выполнения комплексных кадастровых работ			Метод опреде ления коор динат	Формулы, примененные для расчета средней квадратической погрешности определения координат характерных точек (Mt), м, с подставленными в такие формулы значениями и итоговые (вычисленные) значения Mt, м
	Координаты, м		Ради ус, м	Координаты, м		Ради ус, м		
	X	Y	R	X	Y	R		
1	2	3	4	5	6	7	8	9
н602О	-	-	-	468582.17	1359010.80	-	Метод спутниковых геодезических измерений (определений)	0.1
н603О	-	-	-	468582.26	1359019.35	-	Метод спутниковых геодезических измерений (определений)	0.1
н604О	-	-	-	468576.68	1359019.20	-	Метод спутниковых геодезических измерений (определений)	0.1
н605О	-	-	-	468576.82	1359010.94	-	Метод спутниковых геодезических измерений (определений)	0.1
н602О	-	-	-	468582.17	1359010.80	-	Метод спутниковых геодезических измерений (определений)	0.1

**2. Сведения о характеристиках объекта недвижимости
с кадастровым номером : 13:01:0132038:224 :**

№ п/п	Наименование характеристики	Значение характеристики
1	2	3
1.	Вид объекта недвижимости	здание
2.	Ранее присвоенный государственный учетный номер (инвентарный) здания, сооружения, объекта незавершенного строительства	-
3.	Кадастровый номер земельного участка (земельных участков), в границах которого (которых) расположены здание, сооружение, объект незавершенного строительства	13:01:0132038:14
4.	Уникальный учетный номер кадастрового квартала, в границах которого расположены здание, сооружение, объект незавершенного строительства	13:01:0132038

2. Сведения о характеристиках объекта недвижимости с кадастровым номером : 13:01:0132038:224 :

№ п/п	Наименование характеристики	Значение характеристики
1	2	3
5.	Адрес здания, сооружения, объекта незавершенного строительства	Российская Федерация, Республика Мордовия, район Ардатовский, город Ардатов, улица Пожарского, дом 118а
5.1.	Сведения о местоположении здания, сооружения, объекта незавершенного строительства (при отсутствии адреса) в структурированном в соответствии с федеральной информационной адресной системой виде	-
5.2.	Дополнительные сведения о местоположении	-
6.	Иные сведения	-

3. Пояснения к сведениям об объекте недвижимости с кадастровым номером 13:01:0132038:224 :

1.	-
----	---

**Описание местоположения зданий, сооружений,
объектов незавершенного строительства на земельном участке**

**1. Сведения о характерных точках контура объекта недвижимости
с кадастровым номером : 13:01:0132038:193 :**

Система координат МСК-13, зона 1

Зона № 1

Обозначение характерных точек контура	Содержатся в Едином государственном реестре недвижимости			Определены в ходе выполнения комплексных кадастровых работ			Метод опреде ления коор динат	Формулы, примененные для расчета средней квадратической погрешности определения координат характерных точек (Mt), м, с подставленными в такие формулы значениями и итоговые (вычисленные) значения Mt, м
	Координаты, м		Ради ус, м	Координаты, м		Ради ус, м		
	X	Y	R	X	Y	R		
1	2	3	4	5	6	7	8	9
н615О	-	-	-	468620.31	1359078.96	-	Метод спутниковых геодезических измерений (определений)	0.1
н616О	-	-	-	468610.61	1359078.46	-	Метод спутниковых геодезических измерений (определений)	0.1
н617О	-	-	-	468611.11	1359070.56	-	Метод спутниковых геодезических измерений (определений)	0.1
н618О	-	-	-	468620.51	1359071.16	-	Метод спутниковых геодезических измерений (определений)	0.1
н615О	-	-	-	468620.31	1359078.96	-	Метод спутниковых геодезических измерений (определений)	0.1

**2. Сведения о характеристиках объекта недвижимости
с кадастровым номером : 13:01:0132038:193 :**

№ п/п	Наименование характеристики	Значение характеристики
1	2	3
1.	Вид объекта недвижимости	здание
2.	Ранее присвоенный государственный учетный номер (инвентарный) здания, сооружения, объекта незавершенного строительства	-
3.	Кадастровый номер земельного участка (земельных участков), в границах которого (которых) расположены здание, сооружение, объект незавершенного строительства	13:01:0132038:76
4.	Уникальный учетный номер кадастрового квартала, в границах которого расположены здание, сооружение, объект незавершенного строительства	13:01:0132038

2. Сведения о характеристиках объекта недвижимости с кадастровым номером : 13:01:0132038:193 :

№ п/п	Наименование характеристики	Значение характеристики
1	2	3
5.	Адрес здания, сооружения, объекта незавершенного строительства	Российская Федерация, Республика Мордовия, район Ардатовский, город Ардатов, улица Пожарского, дом 124
5.1.	Сведения о местоположении здания, сооружения, объекта незавершенного строительства (при отсутствии адреса) в структурированном в соответствии с федеральной информационной адресной системой виде	-
5.2.	Дополнительные сведения о местоположении	-
6.	Иные сведения	-

3. Пояснения к сведениям об объекте недвижимости с кадастровым номером 13:01:0132038:193 :

1.	-
----	---

**Описание местоположения зданий, сооружений,
объектов незавершенного строительства на земельном участке**

**1. Сведения о характерных точках контура объекта недвижимости
с кадастровым номером : 13:01:0132038:181 :**

Система координат МСК-13, зона 1

Зона № 1

Обозначение характерных точек контура	Содержатся в Едином государственном реестре недвижимости			Определены в ходе выполнения комплексных кадастровых работ			Метод опреде ления коор динат	Формулы, примененные для расчета средней квадратической погрешности определения координат характерных точек (Mt), м, с подставленными в такие формулы значениями и итоговые (вычисленные) значения Mt, м
	Координаты, м		Ради ус, м	Координаты, м		Ради ус, м		
	X	Y	R	X	Y	R		
1	2	3	4	5	6	7	8	9
н619О	-	-	-	468482.61	1359102.49	-	Метод спутниковых геодезических измерений (определений)	0.1
н620О	-	-	-	468482.73	1359107.61	-	Метод спутниковых геодезических измерений (определений)	0.1
н621О	-	-	-	468479.75	1359107.55	-	Метод спутниковых геодезических измерений (определений)	0.1
н622О	-	-	-	468479.65	1359102.55	-	Метод спутниковых геодезических измерений (определений)	0.1
н619О	-	-	-	468482.61	1359102.49	-	Метод спутниковых геодезических измерений (определений)	0.1

**2. Сведения о характеристиках объекта недвижимости
с кадастровым номером : 13:01:0132038:181 :**

№ п/п	Наименование характеристики	Значение характеристики
1	2	3
1.	Вид объекта недвижимости	здание
2.	Ранее присвоенный государственный учетный номер (инвентарный) здания, сооружения, объекта незавершенного строительства	-
3.	Кадастровый номер земельного участка (земельных участков), в границах которого (которых) расположены здание, сооружение, объект незавершенного строительства	13:01:0132038:25
4.	Уникальный учетный номер кадастрового квартала, в границах которого расположены здание, сооружение, объект незавершенного строительства	13:01:0132038

2. Сведения о характеристиках объекта недвижимости с кадастровым номером : 13:01:0132038:181 :

№ п/п	Наименование характеристики	Значение характеристики
1	2	3
5.	Адрес здания, сооружения, объекта незавершенного строительства	Российская Федерация, Республика Мордовия, район Ардатовский, город Ардатов, улица Колхозная, дом 65
5.1.	Сведения о местоположении здания, сооружения, объекта незавершенного строительства (при отсутствии адреса) в структурированном в соответствии с федеральной информационной адресной системой виде	-
5.2.	Дополнительные сведения о местоположении	-
6.	Иные сведения	-

3. Пояснения к сведениям об объекте недвижимости с кадастровым номером 13:01:0132038:181 :

1.	-
----	---

**Описание местоположения зданий, сооружений,
объектов незавершенного строительства на земельном участке**

**1. Сведения о характерных точках контура объекта недвижимости
с кадастровым номером : 13:01:0132038:176 :**

Система координат МСК-13, зона 1

Зона № 1

Обозначение характерных точек контура	Содержатся в Едином государственном реестре недвижимости			Определены в ходе выполнения комплексных кадастровых работ			Метод опреде ления коор динат	Формулы, примененные для расчета средней квадратической погрешности определения координат характерных точек (Mt), м, с подставленными в такие формулы значениями и итоговые (вычисленные) значения Mt, м
	Координаты, м		Ради ус, м	Координаты, м		Ради ус, м		
	X	Y	R	X	Y	R		
1	2	3	4	5	6	7	8	9
н623О	-	-	-	468191.33	1359006.13	-	Метод спутниковых геодезических измерений (определений)	0.1
н624О	-	-	-	468189.99	1359014.68	-	Метод спутниковых геодезических измерений (определений)	0.1
н625О	-	-	-	468181.30	1359013.43	-	Метод спутниковых геодезических измерений (определений)	0.1
н626О	-	-	-	468182.98	1359004.90	-	Метод спутниковых геодезических измерений (определений)	0.1
н623О	-	-	-	468191.33	1359006.13	-	Метод спутниковых геодезических измерений (определений)	0.1

**2. Сведения о характеристиках объекта недвижимости
с кадастровым номером : 13:01:0132038:176 :**

№ п/п	Наименование характеристики	Значение характеристики
1	2	3
1.	Вид объекта недвижимости	здание
2.	Ранее присвоенный государственный учетный номер (инвентарный) здания, сооружения, объекта незавершенного строительства	-
3.	Кадастровый номер земельного участка (земельных участков), в границах которого (которых) расположены здание, сооружение, объект незавершенного строительства	13:01:0132038:37
4.	Уникальный учетный номер кадастрового квартала, в границах которого расположены здание, сооружение, объект незавершенного строительства	13:01:0132038

2. Сведения о характеристиках объекта недвижимости с кадастровым номером : 13:01:0132038:176 :

№ п/п	Наименование характеристики	Значение характеристики
1	2	3
5.	Адрес здания, сооружения, объекта незавершенного строительства	Российская Федерация, Республика Мордовия, район Ардатовский, город Ардатов, улица Пожарского, дом 78
5.1.	Сведения о местоположении здания, сооружения, объекта незавершенного строительства (при отсутствии адреса) в структурированном в соответствии с федеральной информационной адресной системой виде	-
5.2.	Дополнительные сведения о местоположении	-
6.	Иные сведения	-

3. Пояснения к сведениям об объекте недвижимости с кадастровым номером 13:01:0132038:176 :

1.	-
----	---

Сведения о зданиях, сооружениях, объектах незавершенного строительства, необходимые для исправления реестровых ошибок в сведениях об описании их местоположения

1. Сведения о характерных точках контура

здание

вид объекта недвижимости (здание, сооружение, объект незавершенного строительства)

с кадастровым номером **13:01:0132038:230** :

Система координат МСК-13, зона 1

Зона № 1

Обозначение характерных точек контура	Содержатся в Едином государственном реестре недвижимости			Определены в ходе выполнения комплексных кадастровых работ			Метод опреде ления коор динат	Формулы, примененные для расчета средней квадратической погрешности определения координат характерных точек (Mt), м, с подставленными в такие формулы значениями и итоговые (вычисленные) значения Mt, м
	Координаты, м		Ради ус, м	Координаты, м		Ради ус, м		
	X	Y	R	X	Y	R		
1	2	3	4	5	6	7	8	9
138	468125.17	1359065.7 9	-	468166.7 3	1359070.1 9	-	Метод спутниковых геодезически х измерений (определений)	0.1
139	468123.48	1359076.1 5	-	468165.0 4	1359080.5 5	-	Метод спутниковых геодезически х измерений (определений)	0.1
140	468115.40	1359074.8 4	-	468156.9 6	1359079.2 4	-	Метод спутниковых геодезически х измерений (определений)	0.1
141	468116.87	1359065.7 6	-	468158.4 3	1359070.1 6	-	Метод спутниковых геодезически х измерений (определений)	0.1
142	468121.31	1359066.4 8	-	468162.8 7	1359070.8 8	-	Метод спутниковых геодезически х измерений (определений)	0.1
143	468121.52	1359065.1 9	-	468163.0 8	1359069.5 9	-	Метод спутниковых геодезически х измерений (определений)	0.1
138	468125.17	1359065.7 9	-	468166.7 3	1359070.1 9	-	Метод спутниковых геодезически х измерений (определений)	0.1

Сведения о зданиях, сооружениях, объектах незавершенного строительства, необходимые для исправления реестровых ошибок в сведениях об описании их местоположения
--

2. Иные сведения об объекте недвижимости с кадастровым номером: 13:01:0132038:230 :
--

1.

3. Пояснения к сведениям об объекте недвижимости с кадастровым номером 13:01:0132038:230 :

1.

-

Схема границ земельных участков

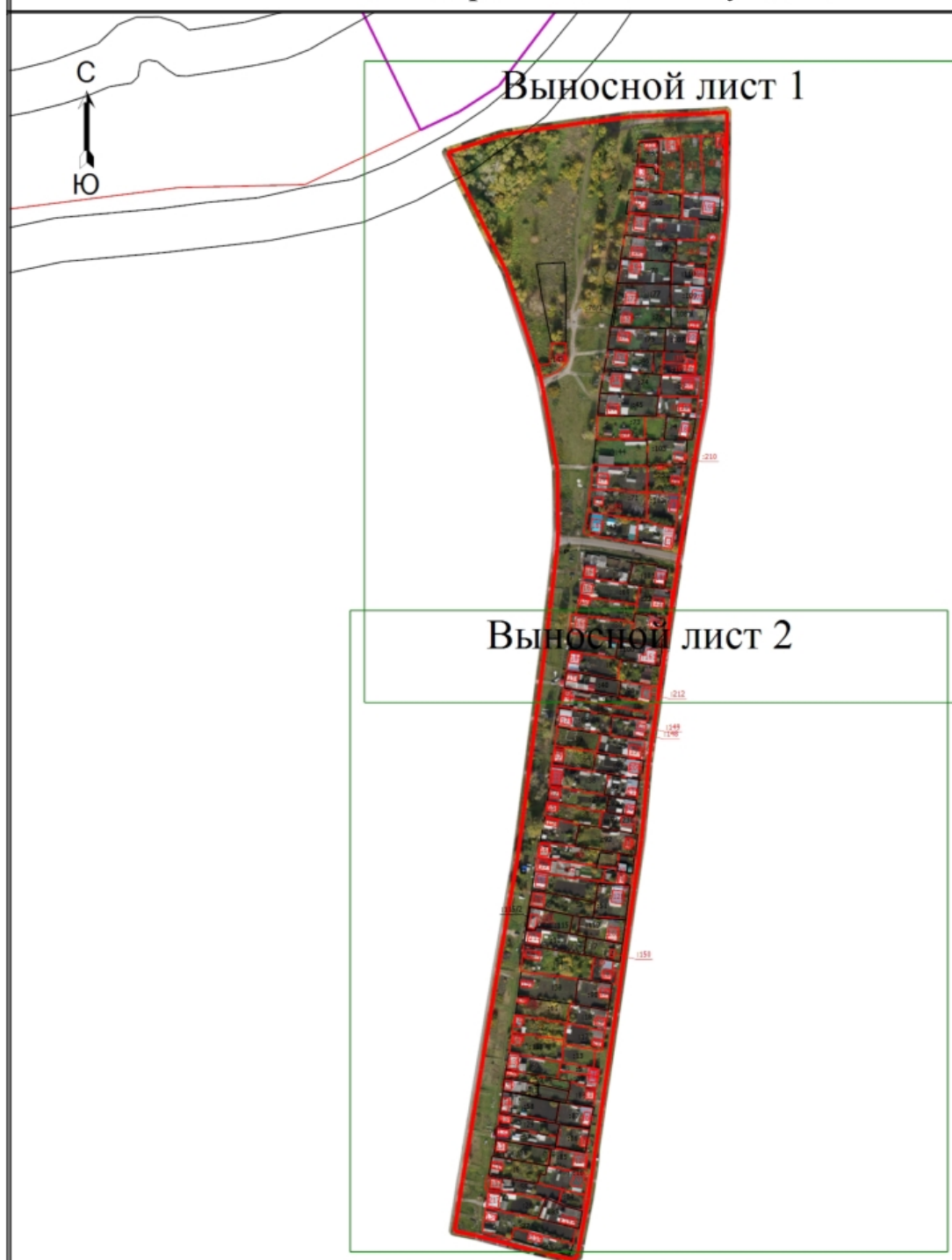

Масштаб 1:6000

Условные обозначения

<hr style="border: 1px solid red; width: 50px; display: inline-block; vertical-align: middle;"/>	- Часть границы, местоположение которой определено при выполнении кадастровых работ
14	- Обозначение характерной точки, местоположение которой не изменилось или было уточнено
<u>1</u>	- Обозначение ликвидируемой характерной точки
h1Y	- Обозначение новой характерной точки
:1	- Кадастровый номер земельного участка
:39	- Уточняемый земельный участок
:230	- Кадастровый номер здания
:213	- Уточняемое здание
:120 (1)	- Обозначение контура земельного участка

Схема границ земельных участков

- Часть границы, сведения ЕГРН о которой позволяют однозначно определить ее положение на местности
- Граница кадастрового квартала
- Ликвидируемый контур земельного участка
- Образуемый контур земельного участка
- Пункт геодезической сети специального назначения, созданной в соответствии с законодательством Российской Федерации о геодезии и картографии

Схема границ земельных участков

Выносной лист 1



Масштаб 1:3000

Условные обозначения

- | | |
|--|--|
| <hr style="width: 100px; border: 1px solid red;"/> | - Часть границы, местоположение которой определено при выполнении кадастровых работ |
| 14 | - Обозначение характерной точки, местоположение которой не изменилось или было уточнено |
| <u>1</u> | - Обозначение ликвидируемой характерной точки |
| 11Y | - Обозначение новой характерной точки |
| :4 | - Кадастровый номер земельного участка |
| :22 | - Уточняемый земельный участок |
| :213 | - Уточняемое здание |
| :120 (1) | - Обозначение контура земельного участка |
| <hr style="width: 100px; border: 1px solid red;"/> | - Часть границы, сведения ЕГРН о которой позволяют однозначно определить ее положение на местности |

Схема границ земельных участков

- Граница кадастрового квартала

:48 (2)

- Образующий контур земельного участка

Схема границ земельных участков

Выносной лист 2



Масштаб 1:3000

Условные обозначения

- Часть границы, местоположение которой определено при выполнении кадастровых работ
- 14 - Обозначение характерной точки, местоположение которой не изменилось или было уточнено
- 1 - Обозначение ликвидируемой характерной точки
- n1Y - Обозначение новой характерной точки
- :1 - Кадастровый номер земельного участка
- :39 - Уточняемый земельный участок
- :230 - Кадастровый номер здания
- :166 - Уточняемое здание
- :120 (2) - Обозначение контура земельного участка

Схема границ земельных участков

- _____ - Часть границы, сведения ЕГРН о которой позволяют однозначно определить ее положение на местности
- _____ - Граница кадастрового квартала

[illegible]

Условные обозначения

- - Часть границы, местоположение которой определено при выполнении кадастровых работ
 - - Характерная точка границы земельного участка, сведения ЕГРН о которой соответствуют требованиям, установленным в соответствии с частью 13 статьи 22 Федерального закона от 13 июля 2015 г. N 218-ФЗ "О государственной регистрации недвижимости"
 - - Характерная точка контура здания, сооружения, объекта незавершенного строительства
 - - Характерная точка границы, сведения о которой позволяют однозначно определить ее положение на местности
- 1 - Обозначение ликвидируемой характерной точки
- 14 - Обозначение характерной точки, местоположение которой не изменилось или было уточнено
- н1У - Обозначение новой характерной точки
- :39 - Уточняемый земельный участок
- :213 - Уточняемое здание

Схема геодезических построений

:48 (1)

:48 (2)

- Ликвидируемый контур земельного участка

- Образуемый контур земельного участка

- Часть границы, сведения ЕГРН о которой позволяют однозначно определить ее положение на местности

----- - Граница земельного участка

----- - Часть контура, образованного проекцией вновь образованного наземного конструктивного элемента здания, сооружения, объекта незавершенного строительства

----- - Граница здания

----- - Часть контура, образованного проекцией существующего в ЕГРН наземного конструктивного элемента здания, сооружения, объекта незавершенного строительства



- Пункт геодезической сети специального назначения, созданной в соответствии с законодательством Российской Федерации о геодезии и картографии



- Характерная точка границы земельного участка, сведения ЕГРН о которой не соответствуют требованиям, установленным в соответствии с частью 13 статьи 22 Федерального закона от 13 июля 2015 г. N 218-ФЗ "О государственной регистрации недвижимости"



- Характерная точка границы земельного участка, сведения о которой отсутствуют в ЕГРН, местоположение которой определено при кадастровых работах (новая характерная точка)

Решение об утверждении

**АКТ
СОГЛАСОВАНИЯ МЕСТОПОЛОЖЕНИЯ ГРАНИЦ ЗЕМЕЛЬНЫХ УЧАСТКОВ
ПРИ ВЫПОЛНЕНИИ КОМПЛЕКСНЫХ КАДАСТРОВЫХ РАБОТ**

13:01:0132038

наименование субъекта Российской Федерации, муниципального образования, населенного пункта, уникальные учетные номера кадастровых кварталов, а также иные сведения, позволяющие определить местоположение территории, на которой выполняются комплексные кадастровые работы

N п/п	Обозначение части (характерной точки) границы		Результат согласования (согласовано/ спорное)	Кадастровые номера или обозначения смежных земельных участков	Сведения о лице, представившем возражения	Реквизиты вступившего в законную силу судебного акта
	от т.	до т.				
1	2	3	4	5	6	7
1	н6У	н10У	Согласовано	13:01:0132038:49		
			Согласовано	13:01:0132038:48		
2	н10У	н12У	Согласовано	13:01:0132038:49		
			Согласовано	13:01:0132038:81		
3	н12У	н13У	Согласовано	13:01:0132038:49		
			Согласовано	13:01:0132038:80		
4	н12У	2	Согласовано	13:01:0132038:80		
			Согласовано	13:01:0132038:81		
5	2	—	Согласовано	13:01:0132038:80		
			Согласовано	13:01:0132038:21		
6	3	6	Согласовано	13:01:0132038:80		
			Согласовано	13:01:0132038:47		
7	н25У	9	Согласовано	13:01:0132038:47		
			Согласовано	13:01:0132038:112		
8	9	7	Согласовано	13:01:0132038:47		
			Согласовано	13:01:0132038:79		
9	9	10	Согласовано	13:01:0132038:79		
			Согласовано	13:01:0132038:112		
10	10	н35У	Согласовано	13:01:0132038:79		
			Согласовано	13:01:0132038:110		
11	н35У	н36У	Согласовано	13:01:0132038:79		
			Согласовано	13:01:0132038:78		
12	11	14	Согласовано	13:01:0132038:78		
			Согласовано	13:01:0132038:110		
13	14	13	Согласовано	13:01:0132038:78		
			Согласовано	13:01:0132038:77		

**АКТ
СОГЛАСОВАНИЯ МЕСТОПОЛОЖЕНИЯ ГРАНИЦ ЗЕМЕЛЬНЫХ УЧАСТКОВ
ПРИ ВЫПОЛНЕНИИ КОМПЛЕКСНЫХ КАДАСТРОВЫХ РАБОТ**

13:01:0132038

наименование субъекта Российской Федерации, муниципального образования, населенного пункта, уникальные учетные номера кадастровых кварталов, а также иные сведения, позволяющие определить местоположение территории, на которой выполняются комплексные кадастровые работы

N п/п	Обозначение части (характерной точки) границы		Результат согласования (согласовано/ спорное)	Кадастровые номера или обозначения смежных земельных участков	Сведения о лице, представившем возражения	Реквизиты вступившего в законную силу судебного акта
	от т.	до т.				
1	2	3	4	5	6	7
14	14	—	Согласовано	13:01:0132038:78		
			Согласовано	13:01:0132038:109		
15	10	15	Согласовано	13:01:0132038:110		
			Согласовано	13:01:0132038:112		
16	16	14	Согласовано	13:01:0132038:110		
			Согласовано	13:01:0132038:109		
17	14	—	Согласовано	13:01:0132038:110		
			Согласовано	13:01:0132038:77		
18	14	18	Согласовано	13:01:0132038:77		
			Согласовано	13:01:0132038:109		
19	22	24	Согласовано	13:01:0132038:46		
			Согласовано	13:01:0132038:74		
20	25	21	Согласовано	13:01:0132038:46		
			Согласовано	13:01:0132038:75		
21	27	28	Согласовано	13:01:0132038:74		
			Согласовано	13:01:0132038:50		
22	27	—	Согласовано	13:01:0132038:74		
			Согласовано	13:01:0132038:105		
23	28	—	Согласовано	13:01:0132038:74		
			Согласовано	13:01:0132038:104		
24	28	29	Согласовано	13:01:0132038:74		
			Согласовано	13:01:0132038:45		
25	169	н62У	Согласовано	13:01:0132038:73		
			Согласовано	13:01:0132038:45		
26	149	н70У	Согласовано	13:01:0132038:72		
			Согласовано	13:01:0132038:25		

**АКТ
СОГЛАСОВАНИЯ МЕСТОПОЛОЖЕНИЯ ГРАНИЦ ЗЕМЕЛЬНЫХ УЧАСТКОВ
ПРИ ВЫПОЛНЕНИИ КОМПЛЕКСНЫХ КАДАСТРОВЫХ РАБОТ**

13:01:0132038

наименование субъекта Российской Федерации, муниципального образования, населенного пункта, уникальные учетные номера кадастровых кварталов, а также иные сведения, позволяющие определить местоположение территории, на которой выполняются комплексные кадастровые работы

N п/п	Обозначение части (характерной точки) границы		Результат согласования (согласовано/ спорное)	Кадастровые номера или обозначения смежных земельных участков	Сведения о лице, представившем возражения	Реквизиты вступившего в законную силу судебного акта
	от т.	до т.				
1	2	3	4	5	6	7
27	149	—	Согласовано	13:01:0132038:72		
			Согласовано	13:01:0132038:103		
28	н70У	н71У	Согласовано	13:01:0132038:72		
			Согласовано	13:01:0132038:71		
29	н70У	—	Согласовано	13:01:0132038:72		
			Согласовано	13:01:0132038:102		
30	н70У	—	Согласовано	13:01:0132038:71		
			Согласовано	13:01:0132038:25		
31	н70У	н77У	Согласовано	13:01:0132038:71		
			Согласовано	13:01:0132038:102		
32	н77У	н78У	Согласовано	13:01:0132038:71		
			Согласовано	13:01:0132038:24		
33	н78У	н79У	Согласовано	13:01:0132038:71		
			Согласовано	13:01:0132038:43		
34	н78У	н80У	Согласовано	13:01:0132038:43		
			Согласовано	13:01:0132038:24		
35	112	111	Согласовано	13:01:0132038:69		
			Согласовано	13:01:0132038:101		
36	111	н110У	Согласовано	13:01:0132038:69		
			Согласовано	13:01:0132038:22		
37	н110У	н111У	Согласовано	13:01:0132038:69		
			Согласовано	13:01:0132038:31		
38	н118У	н120У	Согласовано	13:01:0132038:30		
			Согласовано	13:01:0132038:31		
39	н120У	119	Согласовано	13:01:0132038:30		
			Согласовано	13:01:0132038:54		

**АКТ
СОГЛАСОВАНИЯ МЕСТОПОЛОЖЕНИЯ ГРАНИЦ ЗЕМЕЛЬНЫХ УЧАСТКОВ
ПРИ ВЫПОЛНЕНИИ КОМПЛЕКСНЫХ КАДАСТРОВЫХ РАБОТ**

13:01:0132038

наименование субъекта Российской Федерации, муниципального образования, населенного пункта, уникальные учетные номера кадастровых кварталов, а также иные сведения, позволяющие определить местоположение территории, на которой выполняются комплексные кадастровые работы

N п/п	Обозначение части (характерной точки) границы		Результат согласования (согласовано/ спорное)	Кадастровые номера или обозначения смежных земельных участков	Сведения о лице, представившем возражения	Реквизиты вступившего в законную силу судебного акта
	от т.	до т.				
1	2	3	4	5	6	7
40	119	124	Согласовано	13:01:0132038:30		
			Согласовано	13:01:0132038:100		
41	34	н140У	Согласовано	13:01:0132038:40		
			Согласовано	13:01:0132038:8		
42	36	37	Согласовано	13:01:0132038:40		
			Согласовано	13:01:0132038:98		
43	37	38	Согласовано	13:01:0132038:40		
			Согласовано	13:01:0132038:67		
44	37	н145У	Согласовано	13:01:0132038:67		
			Согласовано	13:01:0132038:98		
45	н146У	н149У	Согласовано	13:01:0132038:67		
			Согласовано	13:01:0132038:66		
46	н151У	н152У	Согласовано	13:01:0132038:66		
			Согласовано	13:01:0132038:65		
47	40	41	Согласовано	13:01:0132038:39		
			Согласовано	13:01:0132038:65		
48	41	42	Согласовано	13:01:0132038:39		
			Согласовано	13:01:0132038:23		
49	42	39	Согласовано	13:01:0132038:39		
			Согласовано	13:01:0132038:64		
50	42	н162У	Согласовано	13:01:0132038:64		
			Согласовано	13:01:0132038:23		
51	н162У	48	Согласовано	13:01:0132038:64		
			Согласовано	13:01:0132038:95		
52	48	н163У	Согласовано	13:01:0132038:64		
			Согласовано	13:01:0132038:38		

**АКТ
СОГЛАСОВАНИЯ МЕСТОПОЛОЖЕНИЯ ГРАНИЦ ЗЕМЕЛЬНЫХ УЧАСТКОВ
ПРИ ВЫПОЛНЕНИИ КОМПЛЕКСНЫХ КАДАСТРОВЫХ РАБОТ**

13:01:0132038

наименование субъекта Российской Федерации, муниципального образования, населенного пункта, уникальные учетные номера кадастровых кварталов, а также иные сведения, позволяющие определить местоположение территории, на которой выполняются комплексные кадастровые работы

N п/п	Обозначение части (характерной точки) границы		Результат согласования (согласовано/ спорное)	Кадастровые номера или обозначения смежных земельных участков	Сведения о лице, представившем возражения	Реквизиты вступившего в законную силу судебного акта
	от т.	до т.				
1	2	3	4	5	6	7
53	43	44	Согласовано	13:01:0132038:95		
			Согласовано	13:01:0132038:23		
54	46	47	Согласовано	13:01:0132038:95		
			Согласовано	13:01:0132038:94		
55	47	48	Согласовано	13:01:0132038:95		
			Согласовано	13:01:0132038:38		
56	47	128	Согласовано	13:01:0132038:38		
			Согласовано	13:01:0132038:94		
57	н179У	н180У	Согласовано	13:01:0132038:36		
			Согласовано	13:01:0132038:52		
58	н180У	100	Согласовано	13:01:0132038:36		
			Согласовано	13:01:0132038:92		
59	105	н192У	Согласовано	13:01:0132038:35		
			Согласовано	13:01:0132038:92		
60	н192У	н194У	Согласовано	13:01:0132038:35		
			Согласовано	13:01:0132038:20		
61	н194У	н196У	Согласовано	13:01:0132038:35		
			Согласовано	13:01:0132038:62		
62	н194У	н198У	Согласовано	13:01:0132038:62		
			Согласовано	13:01:0132038:20		
63	н198У	н199У	Согласовано	13:01:0132038:62		
			Согласовано	13:01:0132038:51		
64	214	93	Согласовано	13:01:0132038:34		
			Согласовано	13:01:0132038:10		
65	93	н230У	Согласовано	13:01:0132038:34		
			Согласовано	13:01:0132038:7		

**АКТ
СОГЛАСОВАНИЯ МЕСТОПОЛОЖЕНИЯ ГРАНИЦ ЗЕМЕЛЬНЫХ УЧАСТКОВ
ПРИ ВЫПОЛНЕНИИ КОМПЛЕКСНЫХ КАДАСТРОВЫХ РАБОТ**

13:01:0132038

наименование субъекта Российской Федерации, муниципального образования, населенного пункта, уникальные учетные номера кадастровых кварталов, а также иные сведения, позволяющие определить местоположение территории, на которой выполняются комплексные кадастровые работы

N п/п	Обозначение части (характерной точки) границы		Результат согласования (согласовано/ спорное)	Кадастровые номера или обозначения смежных земельных участков	Сведения о лице, представившем возражения	Реквизиты вступившего в законную силу судебного акта
	от т.	до т.				
1	2	3	4	5	6	7
66	н230У	н231У	Согласовано	13:01:0132038:34		
			Согласовано	13:01:0132038:19		
67	н231У	87	Согласовано	13:01:0132038:34		
			Согласовано	13:01:0132038:90		
68	н266У	н267У	Согласовано	13:01:0132038:32		
			Согласовано	13:01:0132038:17		
69	н266У	—	Согласовано	13:01:0132038:32		
			Согласовано	13:01:0132038:18		
70	н267У	н268У	Согласовано	13:01:0132038:32		
			Согласовано	13:01:0132038:118		
71	н267У	н271У	Согласовано	13:01:0132038:118		
			Согласовано	13:01:0132038:17		
72	н271У	н272У	Согласовано	13:01:0132038:118		
			Согласовано	13:01:0132038:13		
73	н272У	—	Согласовано	13:01:0132038:118		
			Согласовано	13:01:0132038:5		
74	50	51	Согласовано	13:01:0132038:59		
			Согласовано	13:01:0132038:89		
75	51	52	Согласовано	13:01:0132038:59		
			Согласовано	13:01:0132038:88		
76	52	54	Согласовано	13:01:0132038:59		
			Согласовано	13:01:0132038:1		
77	168	82	Согласовано	13:01:0132038:29		
			Согласовано	13:01:0132038:58		
78	82	69	Согласовано	13:01:0132038:29		
			Согласовано	13:01:0132038:87		

**АКТ
СОГЛАСОВАНИЯ МЕСТОПОЛОЖЕНИЯ ГРАНИЦ ЗЕМЕЛЬНЫХ УЧАСТКОВ
ПРИ ВЫПОЛНЕНИИ КОМПЛЕКСНЫХ КАДАСТРОВЫХ РАБОТ**

13:01:0132038

наименование субъекта Российской Федерации, муниципального образования, населенного пункта, уникальные учетные номера кадастровых кварталов, а также иные сведения, позволяющие определить местоположение территории, на которой выполняются комплексные кадастровые работы

N п/п	Обозначение части (характерной точки) границы		Результат согласования (согласовано/ спорное)	Кадастровые номера или обозначения смежных земельных участков	Сведения о лице, представившем возражения	Реквизиты вступившего в законную силу судебного акта
	от т.	до т.				
1	2	3	4	5	6	7
79	69	н301У	Согласовано	13:01:0132038:29		
			Согласовано	13:01:0132038:86		
80	н301У	н303У	Согласовано	13:01:0132038:29		
			Согласовано	13:01:0132038:57		
81	255	254	Согласовано	13:01:0132038:55		
			Согласовано	13:01:0132038:6		
82	254	н326У	Согласовано	13:01:0132038:55		
			Согласовано	13:01:0132038:16		
83	н326У	н327У	Согласовано	13:01:0132038:55		
			Согласовано	13:01:0132038:84		
84	н327У	н328У	Согласовано	13:01:0132038:55		
			Согласовано	13:01:0132038:83		
85	н328У	н330У	Согласовано	13:01:0132038:55		
			Согласовано	13:01:0132038:28		
86	н328У	68	Согласовано	13:01:0132038:28		
			Согласовано	13:01:0132038:83		
87	68	н341У	Согласовано	13:01:0132038:28		
			Согласовано	13:01:0132038:27		
88	68	57	Согласовано	13:01:0132038:27		
			Согласовано	13:01:0132038:83		
89	н110У	120	Согласовано	13:01:0132038:31		
			Согласовано	13:01:0132038:22		
90	120	н120У	Согласовано	13:01:0132038:31		
			Согласовано	13:01:0132038:54		
91	н327У	66	Согласовано	13:01:0132038:83		
			Согласовано	13:01:0132038:84		

**АКТ
СОГЛАСОВАНИЯ МЕСТОПОЛОЖЕНИЯ ГРАНИЦ ЗЕМЕЛЬНЫХ УЧАСТКОВ
ПРИ ВЫПОЛНЕНИИ КОМПЛЕКСНЫХ КАДАСТРОВЫХ РАБОТ**

13:01:0132038

наименование субъекта Российской Федерации, муниципального образования, населенного пункта, уникальные учетные номера кадастровых кварталов, а также иные сведения, позволяющие определить местоположение территории, на которой выполняются комплексные кадастровые работы

N п/п	Обозначение части (характерной точки) границы		Результат согласования (согласовано/ спорное)	Кадастровые номера или обозначения смежных земельных участков	Сведения о лице, представившем возражения	Реквизиты вступившего в законную силу судебного акта
	от т.	до т.				
1	2	3	4	5	6	7
92	н326У	н368У	Согласовано	13:01:0132038:84		
			Согласовано	13:01:0132038:16		
93	254	251	Согласовано	13:01:0132038:16		
			Согласовано	13:01:0132038:6		
94	251	н369У	Согласовано	13:01:0132038:16		
			Согласовано	13:01:0132038:85		
95	251	—	Согласовано	13:01:0132038:16		
			Согласовано	13:01:0132038:56		
96	251	н375У	Согласовано	13:01:0132038:85		
			Согласовано	13:01:0132038:56		
97	251	—	Согласовано	13:01:0132038:85		
			Согласовано	13:01:0132038:6		
98	н375У	н376У	Согласовано	13:01:0132038:85		
			Согласовано	13:01:0132038:57		
99	н376У	н377У	Согласовано	13:01:0132038:85		
			Согласовано	13:01:0132038:86		
100	69	70	Согласовано	13:01:0132038:86		
			Согласовано	13:01:0132038:87		
101	72	н301У	Согласовано	13:01:0132038:86		
			Согласовано	13:01:0132038:57		
102	74	75	Согласовано	13:01:0132038:56		
			Согласовано	13:01:0132038:57		
103	251	78	Согласовано	13:01:0132038:56		
			Согласовано	13:01:0132038:6		
104	79	80	Согласовано	13:01:0132038:87		
			Согласовано	13:01:0132038:1		

**АКТ
СОГЛАСОВАНИЯ МЕСТОПОЛОЖЕНИЯ ГРАНИЦ ЗЕМЕЛЬНЫХ УЧАСТКОВ
ПРИ ВЫПОЛНЕНИИ КОМПЛЕКСНЫХ КАДАСТРОВЫХ РАБОТ**

13:01:0132038

наименование субъекта Российской Федерации, муниципального образования, населенного пункта, уникальные учетные номера кадастровых кварталов, а также иные сведения, позволяющие определить местоположение территории, на которой выполняются комплексные кадастровые работы

N п/п	Обозначение части (характерной точки) границы		Результат согласования (согласовано/ спорное)	Кадастровые номера или обозначения смежных земельных участков	Сведения о лице, представившем возражения	Реквизиты вступившего в законную силу судебного акта
	от т.	до т.				
1	2	3	4	5	6	7
105	80	81	Согласовано	13:01:0132038:87		
			Согласовано	13:01:0132038:88		
106	82	79	Согласовано	13:01:0132038:87		
			Согласовано	13:01:0132038:58		
107	80	52	Согласовано	13:01:0132038:88		
			Согласовано	13:01:0132038:1		
108	51	н392У	Согласовано	13:01:0132038:88		
			Согласовано	13:01:0132038:89		
109	н393У	н394У	Согласовано	13:01:0132038:89		
			Согласовано	13:01:0132038:5		
110	85	н395У	Согласовано	13:01:0132038:5		
			Согласовано	13:01:0132038:13		
111	н397У	н271У	Согласовано	13:01:0132038:17		
			Согласовано	13:01:0132038:13		
112	н266У	н398У	Согласовано	13:01:0132038:17		
			Согласовано	13:01:0132038:18		
113	90	89	Согласовано	13:01:0132038:18		
			Согласовано	13:01:0132038:90		
114	н231У	88	Согласовано	13:01:0132038:90		
			Согласовано	13:01:0132038:19		
115	н230У	н412У	Согласовано	13:01:0132038:19		
			Согласовано	13:01:0132038:7		
116	93	94	Согласовано	13:01:0132038:7		
			Согласовано	13:01:0132038:10		
117	97	230	Согласовано	13:01:0132038:51		
			Согласовано	13:01:0132038:3		

**АКТ
СОГЛАСОВАНИЯ МЕСТОПОЛОЖЕНИЯ ГРАНИЦ ЗЕМЕЛЬНЫХ УЧАСТКОВ
ПРИ ВЫПОЛНЕНИИ КОМПЛЕКСНЫХ КАДАСТРОВЫХ РАБОТ**

13:01:0132038

наименование субъекта Российской Федерации, муниципального образования, населенного пункта, уникальные учетные номера кадастровых кварталов, а также иные сведения, позволяющие определить местоположение территории, на которой выполняются комплексные кадастровые работы

N п/п	Обозначение части (характерной точки) границы		Результат согласования (согласовано/ спорное)	Кадастровые номера или обозначения смежных земельных участков	Сведения о лице, представившем возражения	Реквизиты вступившего в законную силу судебного акта
	от т.	до т.				
1	2	3	4	5	6	7
118	н198У	99	Согласовано	13:01:0132038:51		
			Согласовано	13:01:0132038:20		
119	н180У	н434У	Согласовано	13:01:0132038:92		
			Согласовано	13:01:0132038:52		
120	103	н192У	Согласовано	13:01:0132038:92		
			Согласовано	13:01:0132038:20		
121	110	111	Согласовано	13:01:0132038:101		
			Согласовано	13:01:0132038:22		
122	н443У	115	Согласовано	13:01:0132038:22		
			Согласовано	13:01:0132038:54		
123	118	119	Согласовано	13:01:0132038:54		
			Согласовано	13:01:0132038:100		
124	н452У	123	Согласовано	13:01:0132038:100		
			Согласовано	13:01:0132038:8		
125	41	н472У	Согласовано	13:01:0132038:23		
			Согласовано	13:01:0132038:65		
126	126	127	Согласовано	13:01:0132038:94		
			Согласовано	13:01:0132038:93		
127	129	130	Согласовано	13:01:0132038:93		
			Согласовано	13:01:0132038:52		
128	н77У	н498У	Согласовано	13:01:0132038:24		
			Согласовано	13:01:0132038:102		
129	149	н508У	Согласовано	13:01:0132038:25		
			Согласовано	13:01:0132038:103		
130	н509У	н70У	Согласовано	13:01:0132038:25		
			Согласовано	13:01:0132038:102		

**АКТ
СОГЛАСОВАНИЯ МЕСТОПОЛОЖЕНИЯ ГРАНИЦ ЗЕМЕЛЬНЫХ УЧАСТКОВ
ПРИ ВЫПОЛНЕНИИ КОМПЛЕКСНЫХ КАДАСТРОВЫХ РАБОТ**

13:01:0132038

наименование субъекта Российской Федерации, муниципального образования, населенного пункта, уникальные учетные номера кадастровых кварталов, а также иные сведения, позволяющие определить местоположение территории, на которой выполняются комплексные кадастровые работы

N п/п	Обозначение части (характерной точки) границы		Результат согласования (согласовано/ спорное)	Кадастровые номера или обозначения смежных земельных участков	Сведения о лице, представившем возражения	Реквизиты вступившего в законную силу судебного акта
	от т.	до т.				
1	2	3	4	5	6	7
131	145	146	Согласовано	13:01:0132038:103		
			Согласовано	13:01:0132038:4		
132	170	28	Согласовано	13:01:0132038:104		
			Согласовано	13:01:0132038:45		
133	28	н526У	Согласовано	13:01:0132038:104		
			Согласовано	13:01:0132038:50		
134	166	164	Согласовано	13:01:0132038:104		
			Согласовано	13:01:0132038:4		
135	151	—	Согласовано	13:01:0132038:50		
			Согласовано	13:01:0132038:45		
136	152	н531У	Согласовано	13:01:0132038:50		
			Согласовано	13:01:0132038:105		
137	н536У	н537У	Согласовано	13:01:0132038:105		
			Согласовано	13:01:0132038:106		
138	н538У	157	Согласовано	13:01:0132038:106		
			Согласовано	13:01:0132038:75		
139	157	156	Согласовано	13:01:0132038:106		
			Согласовано	13:01:0132038:107		
140	157	154	Согласовано	13:01:0132038:107		
			Согласовано	13:01:0132038:75		
141	н561У	2	Согласовано	13:01:0132038:81		
			Согласовано	13:01:0132038:21		
142	н10У	н564У	Согласовано	13:01:0132038:81		
			Согласовано	13:01:0132038:48		
143	н573У	н574У	Согласовано	13:01:0132038:21		
			Согласовано	13:01:0132038:82		

**АКТ
СОГЛАСОВАНИЯ МЕСТОПОЛОЖЕНИЯ ГРАНИЦ ЗЕМЕЛЬНЫХ УЧАСТКОВ
ПРИ ВЫПОЛНЕНИИ КОМПЛЕКСНЫХ КАДАСТРОВЫХ РАБОТ**

13:01:0132038

наименование субъекта Российской Федерации, муниципального образования, населенного пункта, уникальные учетные номера кадастровых кварталов, а также иные сведения, позволяющие определить местоположение территории, на которой выполняются комплексные кадастровые работы

N п/п	Обозначение части (характерной точки) границы		Результат согласования (согласовано/ спорное)	Кадастровые номера или обозначения смежных земельных участков	Сведения о лице, представившем возражения	Реквизиты вступившего в законную силу судебного акта
	от т.	до т.				
1	2	3	4	5	6	7
144	167	79	Согласовано	13:01:0132038:58		
			Согласовано	13:01:0132038:1		
145	215	222	Согласовано	13:01:0132038:10		
			Согласовано	13:01:0132038:115		
146	232	234	Согласовано	13:01:0132038:3		
			Согласовано	13:01:0132038:115		

Председатель согласительной комиссии:



М.П.

Подпись

М.С. Жарнов
фамилия, инициалы

Лист электронных подписей документа